

# TEAMWEAR

COLLECTION 2025



 **Joma**  
EXERCISE YOUR FREEDOM





# INTERNACIONALIZACIÓN

La apuesta de Joma por la internacionalización se convirtió en una de las bases de su éxito tan solo unos años después de su fundación en 1965. Desde los inicios, la marca se registró en infinidad de países con la clara intención de ir más allá de sus propias fronteras. Hoy en día, su imagen global está más que consolidada y los datos lo demuestran, ya que actualmente Joma vende de forma regular en más de 140 países y se ha afianzado en el mercado, mejorando su posicionamiento en cada uno de ellos.

*Joma's commitment to internationalization became one of the pillars of its success just a few years after its founding in 1965. From the beginning, the brand was registered in countless countries with the clear intention of going beyond its own borders. Today, its global image is more than consolidated and the data proves it, as currently Joma sells regularly in more than 140 countries and has established itself in the market, improving its positioning in each one of them.*

# 140

## PAÍSES/COUNTRIES

La marca JOMA se vende en los cinco continentes.

*The Joma brand is sold on all five continents.*

# 50

## FERIAS

JOMA participa en las ferias internacionales más importantes.

## FAIRS

*Joma participates in the most important international fairs.*



# INTERNATIONALISATION

## 350

### SHOWROOM

proprios en hoteles de todo el mundo.

### OWN SHOWROOM

in hotels around the world

## +1000k

### CLIENTES

### DETALLISTAS

### RETAIL

### CUSTOMERS

## 150

### REGISTROS DE MARCA

JOMA puede operar en 150 países.

### REGISTERS OF BRANDS

JOMA can operate in 150 countries.

## +500k

### HORAS AL AÑO

dedicadas al servicio de venta.

### HOURS PER YEAR

dedicated to sales service.

1.



2.



3.



4.



1. AVEIRO, PORTUGAL – 2023

2. PAMPLONA, ESPAÑA  
Spain – 2020

3. ISPO MUNICH – 2020

4. MICAM – 2020



# LÍNEA DEL TIEMPO TIMELINE

El punto de inflexión en el crecimiento de la empresa lo marcó la introducción del color en el fútbol. Fructuoso López lanzó en los años noventa las primeras botas de color. Dejaron de ser negras para teñirse de otros colores y revolucionar para siempre el terreno de juego.

*The turning point in the company's growth was marked by the introduction of color in football. Fructuoso López launched the first colored boots in the 1990s. They stopped being black to be dyed in other colors and forever revolutionize the playing field.*

**"EN 1965 FUNDÉ JOMA CON EL COMPROMISO DE DEDICARLE A LA EMPRESA TODO MI ESFUERZO, TIEMPO Y CARIÑO. 50 AÑOS DESPUÉS, ESO ES EXACTAMENTE LO QUE HACEMOS"**

**D. FRUCTUOSO LÓPEZ.**

*"In 1965 I founded Joma, with the commitment to devote all of my effort, time and affection to the company. 50 years later, that is exactly what we do."*

En 2017 Joma implementa una nueva maquinaria robótica en su almacén logístico internacional con el objetivo de agilizar el trabajo, desde el almacenamiento de los productos hasta la preparación de paquetes para enviar a cualquier parte del mundo. Consigue entregar un 87% de las ventas antes de la fecha prevista, reduciendo el margen de error al 1%.

*In 2017, Joma implements new robotic machinery in its international logistics warehouse with the aim of streamlining work, from product storage to package preparation for shipment worldwide. It manages to deliver 87% of sales before the scheduled date, reducing the margin of error to 1%.*



# 1965

En 1965 nace Joma y en 1969 se instala la primera cadena de montaje con 20 empleados. *Joma is born in 1965 and in 1969 the first assembly line is installed with 20 employees.*

La distribución del producto de Joma se amplía a más de 120 países. Esto hace que alcance la posición de primera marca deportiva española y que entre en el top 10 mundial. También inicia la apertura de tiendas propias y cómers.

*Joma's product distribution expands to more than 120 countries. This makes it the leading Spanish sports brand and enters the top 10 worldwide. It also starts opening its own stores and corners.*



# 2000



# 2020

Joma investiga y desarrolla para lograr que todas sus tecnologías sean propias. La calidad es su razón de ser.

*Joma researches and develops to ensure that all its technologies are proprietary. Quality is its reason for being.*

En los Juegos Olímpicos de Tokio 2020, Joma viste a más de 1.500 atletas procedentes de 12 países, incluyendo España, Portugal, Marruecos, Jordania, Kazajistán, Honduras, Malta y Mauricio.

*At the Tokyo 2020 Olympic Games, Joma outfits over 1,500 athletes from 12 countries, including Spain, Portugal, Morocco, Jordan, Kazakhstan, Honduras, Malta, and Mauritius.*



# 2021



Joma se enfrenta al reto de la globalización y asiste por primera vez a la ISPO de Múnich, la feria europea más importante del sector deportivo.

*Joma faces the challenge of globalization and attends the ISPO in Munich for the first time, the most important European fair in the sports sector.*



Joma lanza en 1996 la campaña "EL COLOR EN EL FÚTBOL" y revoluciona el mercado mundial de botas de fútbol. Alfonso luce las botas blancas, Morientes sorprende con las rojas.

*Joma launches the campaign "COLOR IN FOOTBALL" in 1996 and revolutionizes the global market for football boots. Alfonso wears white boots, Morientes surprises with red ones.*



Joma entra en los JJ.OO. de Río 2016 vistiendo a un 10% de los deportistas, entre los que se encuentran 18 federaciones, el COE y otros 8 comités.

Además, ya cuenta con 10 filiales en España, Italia, Estados Unidos, Reino Unido, Alemania, México, Noruega, Dinamarca, China y Rusia y un crecimiento anual del 20%. Este mismo año, alcanza los 4 millones de referencias entre calzado y textil.

*Joma enters the Rio 2016 Olympics dressing 10% of the athletes, including 18 federations, the COE, and 8 other committees.*

*It also already has 10 subsidiaries in Spain, Italy, the United States, the United Kingdom, Germany, Mexico, Norway, Denmark, China, and Russia and an annual growth of 20%. This same year, it reaches 4 million references between footwear and textiles.*



Durante el 2023, Joma sufre la mayor expansión de tiendas de su historia. El impulso del concepto Brand Store le lleva a alcanzar una potente presencia nacional e internacional. Además, comienza su estrategia de renovación absoluta del diseño interior y de optimización del espacio.

*During 2023, Joma experiences the largest expansion of stores in its history. The momentum of the Brand Store concept leads it to achieve a strong national and international presence. Additionally, it begins its strategy of complete interior design renovation and space optimization.*

La marca sufre una nueva expansión internacional y amplía su venta a más de 140 países gracias a su estrategia para elevar la imagen de marca y a su creciente inversión en I+D+i. Durante los Juegos Olímpicos de París, bate récord de presencia vistiendo al 15% de los atletas y se convierte en la firma española con mayor representación.

*The brand undergoes a new international expansion and expands its sales to over 140 countries thanks to its strategy to enhance the brand image and its growing investment in R&D. During the Paris Olympics, it sets a record for presence by outfitting 15% of the athletes and becomes the Spanish company with the highest representation.*



# EN UN VISTAZO / AT A GLANCE

Para entender la rápida expansión de Joma, solamente hay que “echar un vistazo” a los números. Los datos no mienten. Los 8 millones de referencias que se almacenan en los más de 90.000 m<sup>2</sup> de la sede central de la compañía, que llegan en menos de 48 horas a 140 países. 443.000 pedidos anuales, de los cuales el 75% son recepcionados por nuestro B2B, traducido a 12 idiomas. Un aumento del 25% en inversión en I+D+i y 600 ensayos anuales para que nuestros productos cumplan las necesidades del consumidor.

To understand the rapid expansion of Joma, you just have to “take a look” at the numbers. The data doesn’t lie. The 8 million references stored in the more than 90,000 m<sup>2</sup> of the company’s headquarters, which reach 140 countries in less than 48 hours. 443,000 annual orders, of which 75% are received by our B2B, translated into 12 languages. A 25% increase in investment in R&D and 600 annual tests to ensure our products meet consumer needs.

## +90.000 m<sup>2</sup>

La sede central de la compañía se sitúa en Portillo de Toledo (España).

The company’s headquarters are located in Portillo de Toledo (Spain).

## +8.000.000

Más de cuatro millones de referencias entre textil y calzado en nuestros almacenes.

million references between textile and footwear in our warehouse.

## +25% inversión en I+D+i / investment in R&D

Invertimos en la calidad y tecnología de nuestros productos.

We invest in the quality and technology of our products.

## 8 filiales/branches

Estados Unidos, Italia, China, UK, Alemania, México, Panamá y Brasil.

United States, Italy, China, UK, Germany, Mexico, Panama, and Brazil.

## 110.000.000

de prendas recicladas. Joma es una marca comprometida con el medioambiente.

recycled garments. Joma is a brand committed to the environment.

## 70% en exportación / in exports

Este porcentaje corresponde a las ventas internacionales.

This percentage corresponds to international sales.

## +10 tipos de materiales ecológicos / types of ecological materials

Poliéster, caucho y piel reciclados, algodón orgánico y tinte sin pesticidas, entre otros.

Recycled polyester, rubber, and leather, organic cotton and dye without pesticides, among others.

## 4.500.000

de folletos y catálogos distribuidos por todo el mundo en distintos idiomas.

catalogs and brochures. Distributed worldwide in different languages.

## +1.700 pedidos/día orders/day

Joma pone en marcha su cadena distribuidora para que cada pedido llegue a tiempo.

Joma activates its distribution chain so that each order arrives on time.

## 18 sellos de calidad / quality seals

de nuestros materiales y de nuestra forma de trabajar avalan la filosofía de JOMA.

Our materials and our way of working endorse Joma’s philosophy.

## +8.000 diseños / designs

personalizados al año de textil y calzado para nuestros clientes y patrocinios.

more than 8,000 custom shoe and textile designs a year.

## 140 países / countries 50% mujeres / women

La marca Joma se vende en 140 países de los cinco continentes.

Compromiso con la igualdad.

The Joma brand is sold in 140 countries on all five continents.

Commitment to equality.

## 3k empleos/employees

Empleamos a más de 3.000 personas en todo el mundo.

We employ more than 3,000 people worldwide

## B2B Online

Nuestra plataforma exclusiva para clientes traducida a 12 idiomas.

Our exclusive platform for clients translated into 12 languages.

## 6,2 millones de visitas/año million visits/year

Nuestra web oficial duplica el número de visitas anual en 2024 y alcanza los 4,5 millones de usuarios.

Our official website doubles the annual number of visits in 2024 and reaches 4.5 million users.

## 5k paquetes/packages

Salen diariamente de las instalaciones robotizadas de la sede.

They leave the robotic facilities of the headquarters daily.

## 443.000

Pedidos gestionados en la sede central durante 2024.

orders/year managed at the central headquarters during 2024.

## 1.000.000

de followers en redes sociales. Estamos presentes en las 7 principales plataformas.

followers on Social Media. We are present on the 7 main platforms.

## 6 robots

Una megaestructura robótica de almacenamiento.

A robotic megastructure for storage.

## +20%

Nuevas tecnologías desarrolladas por el equipo de I+D+i.

new technologies. Developed by the R&D team.

## 150 registro de marca / trademark registrations

JOMA puede operar en 150 países.

JOMA can operate in 150 countries.

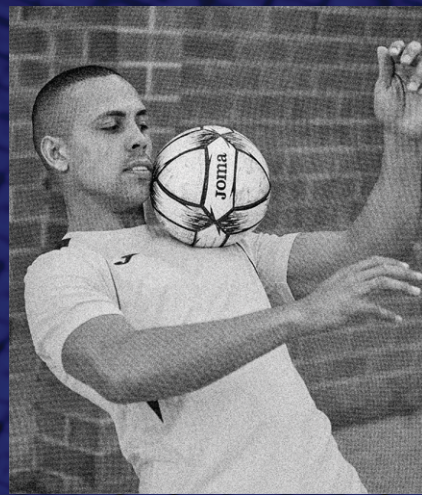



# ÍNDICE / INDEX

- 4 **Línea de tiempo.**
- 6 **En un vistazo.**
- 9 **Tallas.**
- 10 **Tecnología / Fibras.**
- 11 **Tejidos.**
- 12 **Logística / Innovación.**
- 14 **Estamos conectados**
- 15 **Compromiso social.**
- 16 **Lifecycles.**
- 17 **Competición.**
  - 18 Gold VII
  - 20 Fit One II / Proteam II.
  - 21 Toletum VI.
  - 22 Europa VI.
  - 23 Tiger VII / Tiger VI.
  - 24 Inter Classic.
  - 25 Inter V / Inter IV.
  - 26 Academy III.
  - 28 Championship VIII.
  - 30 Lider.
  - 32 Phoenix (set).
  - 34 Pro-short / Glasgow II (shorts).
  - 35 Tokio (shorts).
  - 36 Maxi (shorts).
  - 37 Nobel / Treviso / Paris II (shorts).
  - 38 Professional III (socks).
  - 39 Professional III / Professional II (socks).
  - 40 Premier II (socks).
  - 41 Calcio 24 / Zebra II / Classic-3 (socks).
  - 42 Leg II / Classic-2 (socks).
- 43 **Goalkeeper.**
  - 44 Zamora X (set).
  - 45 Winner (set).
  - 45 Winner GK (set) / Zamora IX (set).
  - 47 Protec.
- 48 **Referee.**
  - 49 Respect III / Respect II (short)
- 50 **Basketball.**
  - 51 Four.
  - 52 Lider.
  - 54 Cancha.
  - 56 Olimpia Basket.
  - 57 Kansas.
  - 58 Aro reversible / Rookie short.
  - 59 Combi Basket / Nobel Long / Treviso.
  - 60 Combi Premium.
  - 62 Tactica / Final.
- 63 **Rugby.**
  - 64 Nation.
  - 65 Myskin / Stimulus.
  - 66 Scrum II / Olimpiada.
  - 67 Try / Hook / Tyro.
  - 68 Stimulus.
  - 69 Protec / Balls (rugby).
- 70 **Handball.**
  - 71 Hispa V.
  - 72 Dinamo II.
  - 74 Olimpiada / Strong.
  - 75 Dinamo / Teamwork.
  - 76 Tactica / Nobel / Paris II.
- 77 **Volley.**
  - 78 Championship VIII.
  - 80 Academy IV.
  - 82 Academy III.
  - 83 Treviso / Stella II / Vella II.
  - 84 Complementos.
- 85 **Hockey hierva.**
  - 86 Lider.
  - 88 Treviso / Master.
  - 89 Drive / Open II.
- 90 **Running.**
  - 92 Record Pro.
  - 100 Elite XII.
  - 101 Elite XI.
  - 107 Record II.
  - 111 Combi running.
  - 112 Combi running / Nature.
  - 113 Combi running / Olimpia.
  - 114 Record III.
  - 115 Olimpia.
  - 116 Trail.
- 118 **Swimming.**
  - 120 Baño.
  - 122 Shark III.
  - 123 Bathrobe / Towel / Sandal.
- 124 **Racket sport.**
  - 126 Olimpiada.
  - 128 Master / Drive / Katty.
  - 129 Open II / Torneo / Torneo III.
- 130 **Looks.**
  - 132 Championship VIII.
  - 140 Lider.
  - 146 Combi Premium.
  - 152 Danubio IV.
  - 155 Campus Street.
  - 156 Toledo.
  - 158 Olimpiada.
  - 160 Winner III.
  - 162 Winner.
  - 164 Championship VII.
  - 168 Academy IV.
  - 172 Lion II.
  - 174 Victory.
  - 176 Danubio.
  - 178 Combi.
  - 180 Combi Micro.
  - 181 Doha / Tirreno.
  - 182 Menfis / Elba / Cleo II.
  - 183 Gala / Cannes II / Estadio II.
  - 184 Hobby.
  - 185 Hobby II / Combi.
  - 186 Faraon / Cairo II.
  - 187 Sena / Combi.
  - 190 Diana / Siena.
  - 191 Eventos.
- 192 **Pantalones.**
  - 193 Championship VIII / Combi Premium.
  - 194 Olimpiada / Gladiator II.
  - 195 Championship VII.
  - 196 Advance II / Advance.
  - 197 Cleo II / Nilo.
  - 198 Suez / Elba / Capri.
  - 199 Tirreno / Staff / Gladiator.
  - 200 Combi Gold / Cannes III.
  - 201 Cannes II / Estadio II.
  - 202 Vela / Luxor / Combi.
  - 203 Drive / Open III / Miami.
  - 204 Master / Costa II.
  - 205 Hobby II / Hobby / Stella II.
  - 206 Sculpture.
  - 207 Ascona / Dase II.
- 208 **Looks Algodón.**
  - 209 Olimpiada.
  - 211 Confort.
  - 212 Universo.
  - 214 Montana / Montana Straight.
  - 215 Montana / Montana Cuff.
  - 216 Jungle.
  - 217 Nantes / Lille / Confort Classic.
  - 218 Bali II.
  - 219 Desert.
  - 220 Versailles.
  - 221 Combi Streat / Oasis.
  - 222 Mare / Latino III / Taro II / Vela II.
- 223 **Winter.**
  - 224. Islandia III.
  - 225 Urban V.
  - 226 Cervino.
  - 227 Cervino II.
  - 228 Trivor.
  - 230 Basilea II / Basilea.
  - 231 Iris / Galia.
  - 232 Wind / Storm / Bremen.
  - 233 Sport Bench.
  - 234 Cervino / Leeds / Elite XI.
- 235 **Brama.**
  - 236 Brama Classic.
  - 239 Brama Classic / Warmer.
  - 240 Brama Classic.
  - 241 Brama Academy.
- 243 **Balls.**
- 256 **Accesorios.**

There might be variation in the articles in design, colour and/or sizes; correct references are in [www.joma-sport.net](http://www.joma-sport.net)  
Puede haber variación de los artículos en diseño, colorido y/o tallas; las referencias correctas están en [www.joma-sport.net](http://www.joma-sport.net)





# TALLAS SIZES

## 1. COMPRESSION



Corte ajustado/entallado que ayuda a mejorar la flexibilidad y el resultado del ejercicio físico.

*Ultra-slim fit that enhances flexibility and athletic output.*

## 2. FITTED



Diseñado para dar forma al cuerpo sin constricciones y sin ser demasiado ajustado.

*Designed to contour the body without constrictions or compression.*

## 3. SEMI FITTED PRO



Corte ajustado y atlético entallado en la cintura para proporcionar movilidad y confort.



*Ultra-slim fit and athletic cut nipped at the waist to ensure mobility and comfort.*

## 3. SEMI REGULAR FITTED



No ajustado semi entallado en la cintura, para proporcionar movilidad y confort.



*Not fitted, semi tight at the waist to ensure mobility and comfort.*

## 4. REGULAR



No ajustado, no entallado en la cintura, para proporcionar movilidad y confort.



*Not fitted, not tight at the waist to ensure mobility and comfort.*

<b>CEE</b>	4	4	6	8	10	12	14	S	M	L	XL	XXL	3XL	4XL	5XL
<b>MEX</b>	4	4	6	8	10	12	14	CH	M	G	XG	XXG	3XG	4XG	5XG
<b>USA</b>	4	4	6	Y-SM	Y-S	Y-M	Y-L	S	M	L	XL	XXL	3XL	4XL	5XL
<b>DE</b>	104	104	116	128	140	152	164	S	M	L	XL	XXL	3XL	4XL	5XL
<b>CEE</b>		6XS	5XS	4XS	3XS	2XS	XS	S	M	L	XL	XXL	3XL	4XL	5XL
<b>MEX</b>		4	6	8	10	12	14	CH	M	G	XG	XXG	3XG	4XG	5XG
<b>USA</b>		YXXS	YXS	YS	YM	YL	YXL	S	M	L	XL	XXL	3XL	4XL	5XL
<b>DE</b>		104	116	128	140	152	164	S	M	L	XL	XXL	3XL	4XL	5XL
<b>CEE</b>	2 - 4		6 - 8		10 - 12		XS - S	M	L	XL	XXL - 3XL		4XL	5XL	
<b>MEX</b>	2 - 4		6 - 8		10 - 12		14 - CH	M	G	XG	XXG - 3XG		4XG	5XG	
<b>USA</b>	2 - 4		6 - Y-SM		Y-S - Y-M		Y-L - S	M	L	XL	XXL - 3XL		4XL	5XL	
<b>DE</b>	98 - 104		116 - 128		140 - 152		164 - S	M	L	XL	XXL - 3XL		4XL	5XL	
<b>CEE</b>		6XS - 5XS		4XS - 3XS		2XS	XS	S	M	L	XL	XXL - 3XL		4XL	5XL
<b>MEX</b>		4 - 6		8 - 10		12	14	CH	M	G	XG	XXG - 3XG		4XG	5XG
<b>USA</b>		YXXS - YXS		YS - YM		YL	YXL	S	M	L	XL	XXL - 3XL		4XL	5XL
<b>DE</b>		104 - 116		128 - 140		152	164	S	M	L	XL	XXL - 3XL		4XL	5XL

## PARTE SUPERIOR

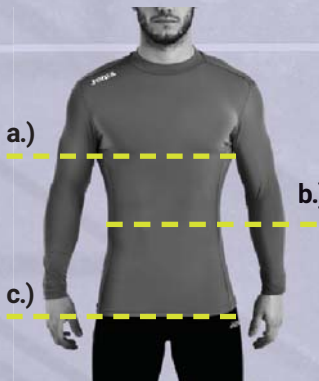

- a.) **Pecho**  
Mide alrededor de la parte más ancha del pecho, manteniendo la cinta horizontal.
- b.) **Cintura**  
Mide alrededor de la parte más estrecha de la cintura, manteniendo la cinta horizontal.
- c.) **Cadera**  
Manteniendo ambos pies juntos, mide alrededor de la parte más ancha de la cadera, manteniendo la cinta horizontal.

Talla / Sizes	Pecho / Chest (A)	Cintura / Waist (B)	Cadera / Hip (C)
S	88 - 95	75 - 80	86 - 93
M	96 - 105	81 - 88	94 - 100
L	106 - 112	89 - 97	101 - 108
XL	113 - 119	98 - 105	109 - 116
2XL	119 - 124	106 - 112	117 - 122
3XL	124 - 129	113 - 120	122 - 126
4XL	130 - 135	121 - 126	127 - 131
5XL	135 - 140	126 - 132	132 - 137
* 2XL - 3XL	115 - 143	104 - 134	114 - 138

## PARTE SUPERIOR

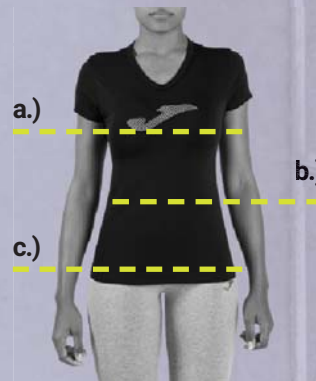

- a.) **Pecho**  
Mide alrededor de la parte más ancha del pecho, manteniendo la cinta horizontal.
- b.) **Cintura**  
Mide alrededor de la parte más estrecha de la cintura, manteniendo la cinta horizontal.
- c.) **Cadera**  
Manteniendo ambos pies juntos, mide alrededor de la parte más ancha de la cadera, manteniendo la cinta horizontal.

Talla / Sizes	Pecho / Chest (A)	Cintura / Waist (B)	Cadera / Hip (C)
S	83 - 89	69 - 73	91 - 95
M	90 - 94	74 - 78	96 - 101
L	95 - 98	79 - 83	102 - 108
XL	99 - 103	84 - 88	109 - 114
2XL	104 - 109	89 - 93	115 - 120
3XL	110 - 115	94 - 98	121 - 126
4XL	116 - 121	99 - 103	126 - 131
* 2XL - 3XL	103 - 106	87 - 90	109 - 112

## PARTE INFERIOR

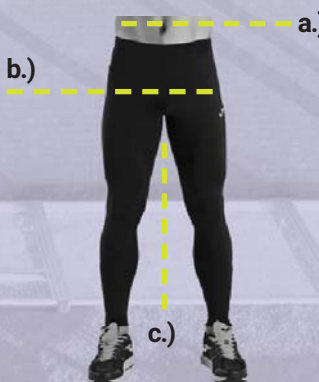

- a.) **Cintura**  
Mide alrededor de la parte más estrecha de la cintura, manteniendo la cinta horizontal.
- b.) **Cadera**  
Manteniendo ambos pies juntos, mide alrededor de la parte más ancha de la cadera, manteniendo la cinta horizontal.
- c.) **Tiro**  
Mide desde el tiro hasta la parte inferior de la pierna.

Talla / Sizes	Cintura / Waist (A)	Cadera / Hip (B)	Tiro / Inseam (C)
S	75 - 80	86 - 93	81,5
M	81 - 88	94 - 100	82
L	89 - 97	101 - 108	82,5
XL	98 - 105	109 - 116	83
2XL	106 - 112	117 - 122	83
3XL	113 - 120	123 - 131	83
4XL	121 - 130	132 - 139	83
5XL	131 - 139	140 - 147	83
2XL - 3XL	104 - 134	114 - 138	83,5

## PARTE INFERIOR

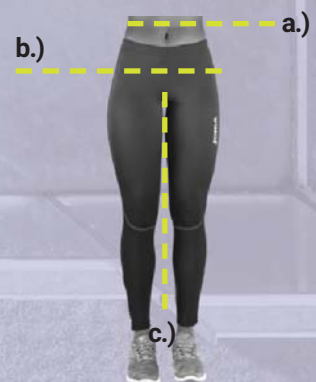

- a.) **Cintura**  
Mide alrededor de la parte más estrecha de la cintura, manteniendo la cinta horizontal.
- b.) **Cadera**  
Manteniendo ambos pies juntos, mide alrededor de la parte más ancha de la cadera, manteniendo la cinta horizontal.
- c.) **Tiro**  
Mide desde el tiro hasta la parte inferior de la pierna.

Talla / Sizes	Cintura / Waist (A)	Cadera / Hip (B)	Tiro / Inseam (C)
S	69 - 73	91 - 95	78,5
M	74 - 78	96 - 101	79
L	79 - 83	102 - 108	79,5
XL	84 - 88	109 - 114	80
2XL	89 - 93	115 - 120	80
3XL	94 - 98	121 - 126	80
4XL	99 - 103	126 - 131	80
2XL - 3XL	87 - 90	109 - 112	80,5

## PARTE SUPERIOR E INFERIOR

Talla / Sizes	Edad / Years	Altura / Height	Pecho / Chest	Cintura / Waist	Cadera / Hip
6XS	4 - 5	100 - 108	55 - 57	54 - 55	60 - 62
5XS	5 - 6	109 - 117	58 - 61	56 - 57	63 - 65
4XS	7 - 8	118 - 128	62 - 66	58 - 60	66 - 68
3XS	9 - 10	129 - 140	67 - 72	61 - 64	69 - 74
2XS	11 - 12	141 - 152	73 - 79	65 - 68	75 - 80
XS	12 - 14	153 - 164	80 - 87	69 - 72	81 - 86

Nota: medidas en centímetros (cm)



# TECNOLOGÍA / TECHNOLOGY



## IMPERMEABLE · WATERPROOF

Ajustado pero no entallado en la cintura. este "corte confort", proporciona flexibilidad y movilidad.

*Fitted but not nipped at the waist, this comfort-slim fit provides, flexibility and mobility.*



## MICRO-MESH · MICRO-MESH

Es una tecnología que favorece la evaporación del sudor para conseguir la mejor transpiración del deportista. Así su cuerpo se mantiene seco y la sensación de confort aumenta.

*A technology that promotes wicking, allowing maximum breathability for the sportsperson. Your body stays dry and your comfort is enhanced.*



## REFLECTANTE · REFLECTIVE

Tecnología indicada para todo tipo de deportes en los que es necesario aumentar la visibilidad y la seguridad de los deportistas.

*This technology is suitable for all types of sports where it is necessary to increase visibility for the sportsperson's safety.*



## FLATLOCK · FLATLOCK

Sistema de costuras planas y rematadas en el interior para evitar cualquier rozadura.

*A flat seam system, secured on the inside to prevent chafing.*



## BRAMA · BRAMA

Esta tecnología mantiene el cuerpo del deportista a una temperatura corporal constante gracias a su gran adaptabilidad, consistencia y transpiración. Además de ser agradable al contacto con la piel, carece de costuras para evitar rozamientos incómodos.

*This technology keeps the body of the sportsperson at a constant temperature due to its superb adaptability, consistency, and breathability. Furthermore, it has a great feel when in contact with the skin; it is seamless thus preventing uncomfortable chafing.*



## SUBLIMACIÓN

Técnica de estampación textil en prendas blancas de poliéster que ofrece un acabado perfecto ya que la tinta penetra y se funde con el tejido. No deja ningún tipo de relieve, tiene una mayor durabilidad y favorece la transpiración del deportista al no tapan el poro del tejido.

Para aplicar transfer y serigrafías sobre una prenda sublimada:

1. Es necesario usar transfers con antimigración o serigrafías específicas para este tipo de prendas.
2. Cubrir el transfer con un papel siliconado. Este papel no es reutilizable.
3. No apilar/amontonar en caliente. Es necesario esperar a que la prenda se enfríe.

## SUBLIMATION

Textile printing technique for white polyester garments offering a perfect finish due to the ink penetrating and bonding with the fabric.

*It doesn't stand out from the surface, it is long-lasting and allows breathability for the sportsperson given that it doesn't clog the gaps in the fabric's weave.*

Applying transfers and silkscreens to a sublimated garment:

1. It is necessary to use fixed transfers or specific silk-screening for this type of clothing.
2. Cover the transfer with a sheet of silicon paper. The paper is not reusable.
3. Do not put away/stack while hot. The garment must be allowed to cool down.

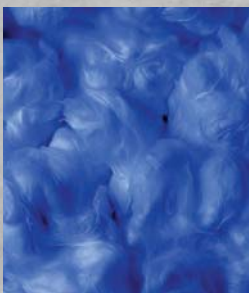

## Algodón · Cotton

Ajustado pero no entallado en la cintura. este "corte confort", proporciona flexibilidad y movilidad.

*Natural fiber, characterized by its cooling effect and great comfort. Cotton is very absorbent and can evaporate 50% of its own weight in humidity without feeling humid to the touch.*



## Poliéster · Polyester

Fibra sintética que es particularmente inarrugable, resistente a la rotura y a las inclemencias del tiempo. El poliéster no absorbe casi la humedad y se seca muy rápidamente.

*Synthetic fiber, especially resistant to wrinkles and tearing. Polyester hardly absorbs humidity and dries rapidly.*

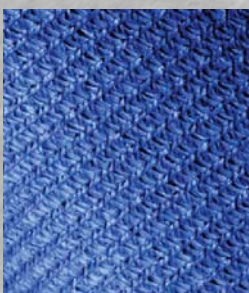

## Poliamida · Polyamide

Fibra sintética que presenta una resistencia elevada a la rotura y al frotamiento. Poliamida absorbe poco la humedad, seca rápidamente y su mantenimiento es fácil. El nylon, la cordura y el kevlar son fibras poliamidas conocidas.

*Synthetic fiber with a high level of resistance against tearing and friction. Nylon, Cordura and Kevlar are well-known brands of polyamide fibers.*



## Elastano · Elastane

Fibra sintética, que se caracteriza por su extensibilidad y su gran elasticidad. El elastano se parece en fisionomía al caucho, pero presenta una resistencia y una durabilidad más elevadas. En la zona lingüística Norte-América, es también conocido bajo el nombre de spandex. La Lycra es una marca particularmente conocida del elastano.

*Synthetic fiber characterized by its high level of elasticity and durability. In North America it also known as Spandex. Lycra is a well-known trademark of elastane.*



# TEJIDOS / MATERIALS

## DOBBY · DOBBY



El doobby se caracteriza por su superficie alveolar, finamente estructurado.

*Dobby is characterized by its fine-structured beehive effect.*

## FELPA · FELPA

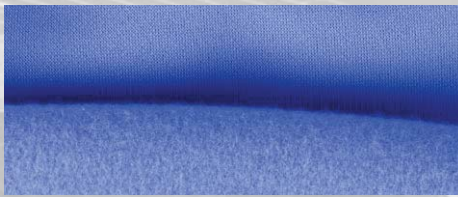

Las materias en felpa se caracterizan por su aislamiento térmico elevado y su ligereza. Son suaves al tacto y resistentes.

*Fleece materials are well-known for their heat insulation and lightness. They are soft to the touch and very resistant.*

## INTERLOCK · INTERLOCK



El tejido interlock presenta una superficie fina y tersa. Es muy extensible, resistentes y de un mantenimiento particularmente fácil.

*Interlock material offers a fine and compact surface. It is expandable, resistant and easy to care for.*

## JACQUARD · JACQUARD



Las materias de Jacquard se caracterizan por el aspecto de su red y de sus tejidos adornados con motivos. Son muy finas y variadas.

*Jacquard materials are characterized by their knitted effect and their intricate designs.*

## JERSEY · KNITTED JERSEY



Las materias en Jersey son agradables de llevar, ligeramente extensibles y flexibles. Se caracterizan por su tacto mullido y generoso así como por su estructura ligeramente acanalada.

*Knitted materials are comfortable, lightweight, expandable and flexible. Characterized by their soft touch and ribbing effect.*

## EL TEJIDO DE REJILLA · MESH

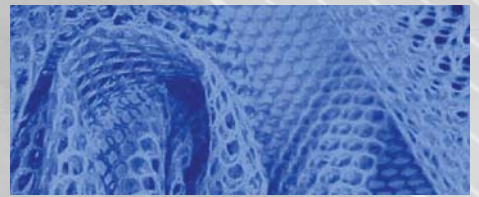

Tejido hecho con fibras entrecruzadas, ligero y permeable al aire. Respira y se seca rápidamente.

*Material made of cross-fibers, lightweight, breathable and fast-drying.*



## OXFORD · OXFORD

La materia Oxford es particularmente sólida y resistente al uso por frotamiento gracias a un procedimiento especial de fabricación.

*Oxford is a very solid material, durable and resistant to friction as a result of its special manufacturing procedure.*

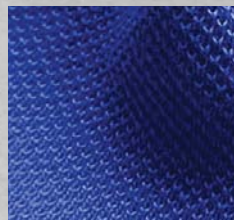

## PIQUÉ · PIQUÉ

Los tejidos en piqué se caracterizan por su superficie en relieve, que transporta especialmente rápido la humedad hacia el exterior. Son muy ligeros y muy agradables.

*Material characterized by its layered surface, rapidly transporting humidity toward the exterior. Lightweight and comfortable.*

## POPELÍN · POPLIN

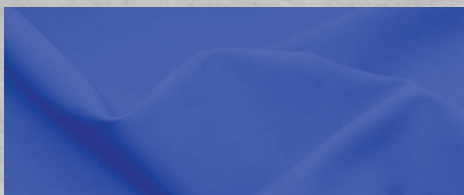

Los tejidos en popelina se caracterizan por rayas ligeras transversales y por un aspecto satinado brillante. Presentan una estructura fina, pero sin embargo densa.

*Poplin materials characterized by slightly transversal lines and for their shiny satin finish. A fine and dense structure.*

## TACTEL · TACTEL



El tactel se caracteriza por su superficie mullida, semejante al algodón.

*Characterized by its soft surface, similar to cotton.*

## TAFETA · TAFETA



La tafeta presenta un tejido liso y firme. Es sólido y resistente.

*Taffeta is a smooth and firm material. Solid and resistant.*

## TERRY · TERRY



El terry por su estructura en rizos, es agradable, meduloso y confortable. Se caracteriza por su tacto mullido.

*Material with curly structure, very comfortable and absorbent.*

## SARGA · SERGE



La sarga se caracteriza por un punto firme y, sin embargo, fino. Además, es ligero al tacto.

*Serge is lightweight with a very firm and fine weave.*

## TRICOT · KNIT



Los tejidos de punto se caracterizan por su estructura acanalada, con tejido denso y extensible.

*Knitted materials are characterized by their ribbed structure, tightly knit and expandable.*



# LOGÍSTICA / LOGISTICS



## CENTRO LOGÍSTICO PROPIO

Contamos con un almacén de **90.000 m<sup>2</sup>**.  
Robot inteligente que procesa **30.000 unidades a la hora**.  
Stock con más de **cuatro millones** de referencias.

## DATOS DE VENTA

Más de **30 millones** de unidades vendidas en 2024.  
Posicionada en el Top 10 mundial de marcas y **primera de España**.  
**140 países** de distribución.

## OWN LOGISTICS CENTER

We have a warehouse of over **90,000 m<sup>2</sup>**.  
Intelligent robot processing **30,000 units per hour**.  
Stock with over **four million** references.

## SALES DATA

More than **30 million** units sold in 2024.  
Positioned in the Top 10 global brands and **first in Spain**.  
Distribution in **140 countries**.

**+30**

## MILLONES DE ARTÍCULOS

Nuestro almacén generó un movimiento de más de 32 millones de artículos sólo en 2024.

## MILLIONS OF ITEMS

Our warehouse generated movement of over 32 million items in 2024 alone.

**443.000**

## PEDIDOS/AÑO

Pedidos recepcionados y enviados en 2024.

## ORDERS/YEAR

Orders received and sent in 2024.

**21%**

## CRECIMIENTO EN VENTAS

Las ventas han aumentado un 21% en 2024 con respecto al año anterior.

## 21% SALES GROWTH

Sales have increased by 21% in 2024 compared to the previous year.

**6**

## ROBOTS

Una megaestructura robótica de almacenamiento.

## ROBOTS

A robotic megastructure for storage.

**5.000**

## PAQUETES AL DÍA

El 2024, el centro logístico de Portillo de Toledo ha enviado 5.000 paquetes cada día.

## BOXES PACKAGES/DAY

In 2024, the logistics center in Portillo de Toledo sent 5,000 packages each day.

**1.700**

## PEDIDOS/DÍA

Nuestro almacén robotizado ha gestionado de media 1.700 pedidos al día en 2024.

## ORDERS/DAY

Our robotic warehouse has processed an average of 1,700 orders per day in 2024.

# UNA CULTURA DE INNOVACIÓN

# A CULTURE OF INNOVATION



Joma Sport cuenta con un equipo de profesionales en diseño y producción de calzado y textil que se encargan de crear y diseñar todos los productos que se distribuyen. La compañía realiza un estudio exhaustivo de los colores y materiales, e incorpora las últimas tecnologías y avances que hacen posible que Joma Sport se encuentre a la vanguardia en el sector.

Joma Sport has a team of professionals in footwear and textile design and production who are responsible for creating and designing all the products that are distributed. The company conducts a thorough study of colors and materials, and incorporates the latest technologies and advances that allow Joma Sport to be at the forefront of the sector.

Todo esto, unido a las últimas tendencias en el mundo del deporte y la moda, consigue que los productos de Joma hayan alcanzado en los últimos años unos niveles que la han situado entre las 10 mejores marcas deportivas del mundo y la primera en España.

All of this, combined with the latest trends in the world of sports and fashion, has enabled Joma products to reach levels in recent years that have placed it among the top 10 sports brands in the world and the first in Spain.

## TODOS LOS DEPORTES ALL SPORTS

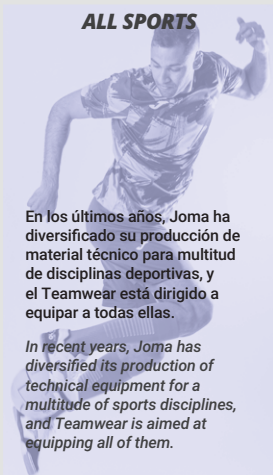

En los últimos años, Joma ha diversificado su producción de material técnico para multitud de disciplinas deportivas, y el Teamwear está dirigido a equipar a todas ellas.

In recent years, Joma has diversified its production of technical equipment for a multitude of sports disciplines, and Teamwear is aimed at equipping all of them.

## TODOS LOS DEPORTISTAS ALL ATHLETES

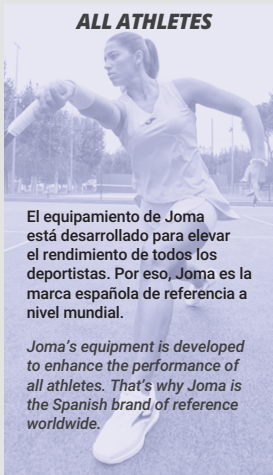

El equipamiento de Joma está desarrollado para elevar el rendimiento de todos los deportistas. Por eso, Joma es la marca española de referencia a nivel mundial.

Joma's equipment is developed to enhance the performance of all athletes. That's why Joma is the Spanish brand of reference worldwide.

## COLECTIVOS GROUPS



Aplicación exclusiva para dar desarrollo 3D y elección de tu equipación al momento.

Exclusive application to provide 3D development and immediate choice of your equipment.

## DEPORTE INDIVIDUAL INDIVIDUAL SPORTS

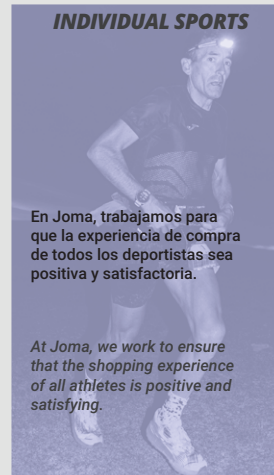

En Joma, trabajamos para que la experiencia de compra de todos los deportistas sea positiva y satisfactoria.

At Joma, we work to ensure that the shopping experience of all athletes is positive and satisfying.

## EN LA CALLE IN THE STREET

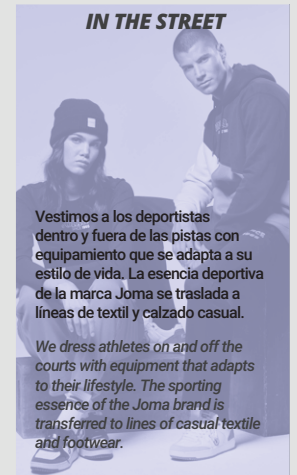

Vestimos a los deportistas dentro y fuera de las pistas con equipamiento que se adapta a su estilo de vida. La esencia deportiva de la marca Joma se traslada a líneas de textil y calzado casual.

We dress athletes on and off the courts with equipment that adapts to their lifestyle. The sporting essence of the Joma brand is transferred to lines of casual textile and footwear.



# TITULARES HEADLINES & RANKINGS

- Joma, tercera marca deportiva mejor valorada según Sport Panel
- Tercera posición en el ranking de calzado liderando las líneas de fútbol sala, según Sport Panel
- Joma, entre las empresas más importantes de España de acuerdo con el estudio de Data Centric
- La marca se consolida en la élite del fútbol español con tres equipos en La Liga
- Potente presencia en las ligas internacionales de fútbol
- Joma se afianza como una de las 17 mejores marcas de running, según Runnea

- Joma, third most valued sports brand according to Sport Panel
- Third position in the footwear ranking leading the indoor soccer lines, according to Sport Panel
- Joma, among the most important companies in Spain according to the Data Centric study
- The brand consolidates its position in the elite of Spanish football with three teams in La Liga
- Strong presence in international football leagues
- Joma consolidates its position as one of the top 17 running brands, according to Runnea

## POTENTE PRESENCIA EN LAS LIGAS INTERNACIONALES DE FÚTBOL. STRONG PRESENCE IN INTERNATIONAL FOOTBALL LEAGUES.



**JOMA SE AFIANZA COMO UNA DE LAS 17 MEJORES MARCAS DE RUNNING, SEGÚN RUNNEA.**

**JOMA ESTABLISHES ITSELF AS ONE OF THE 17 BEST RUNNING BRANDS, ACCORDING TO RUNNEA.**

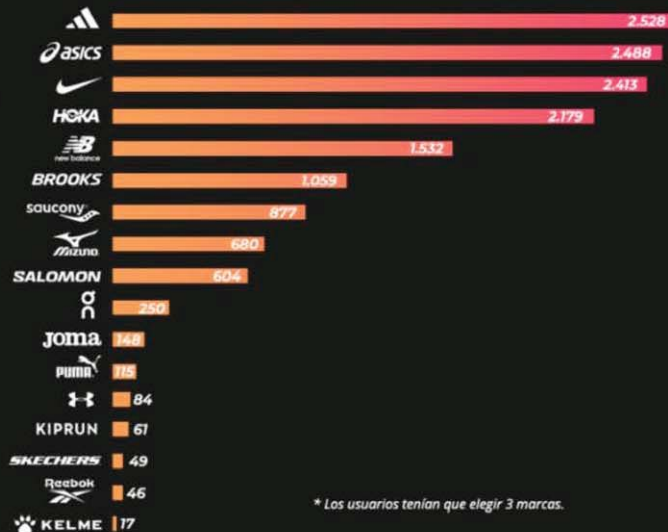

\* Los usuarios tenían que elegir 3 marcas.



# ESTAMOS CONECTADOS WE ARE CONNECTED

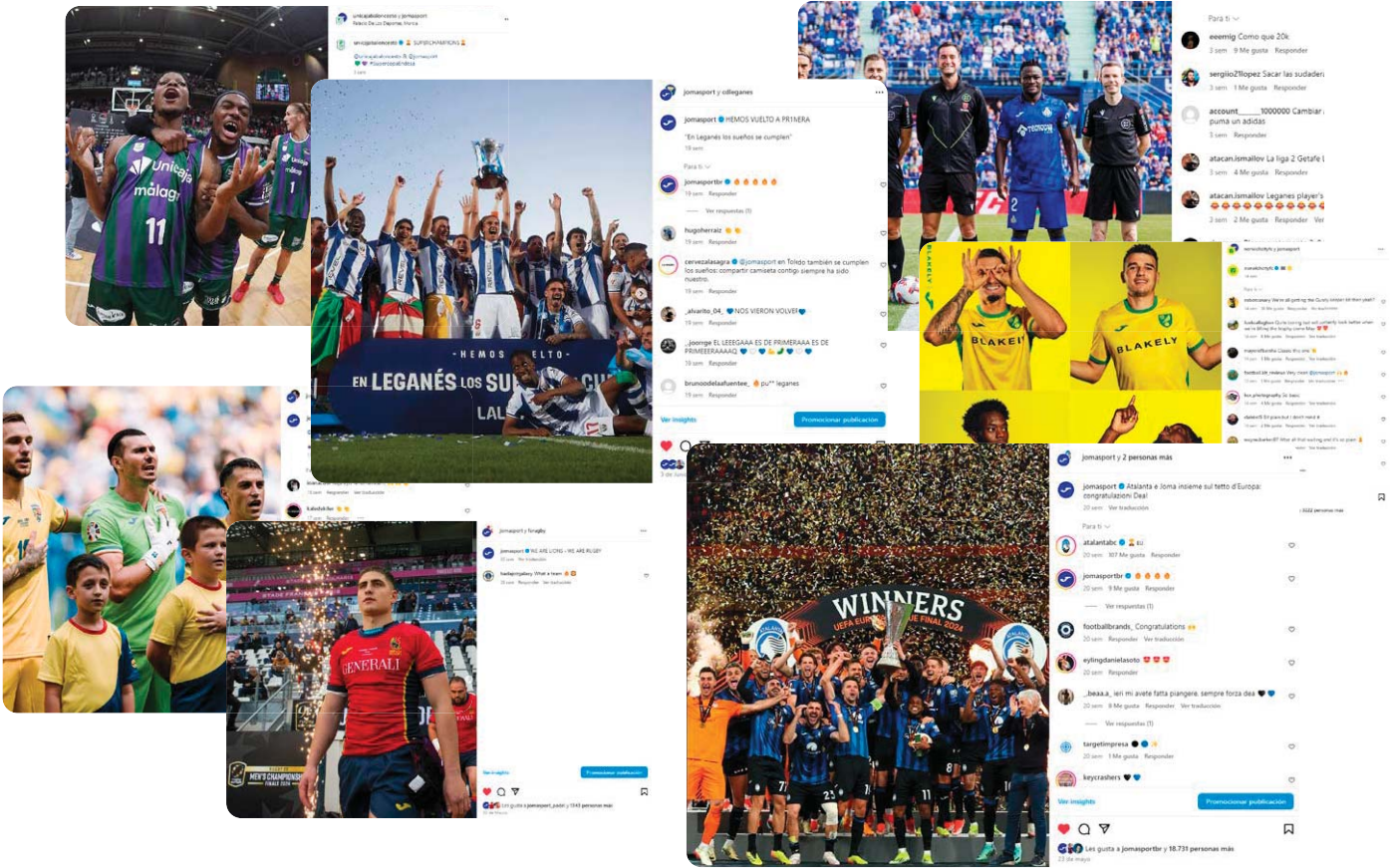

La comunicación con nuestros clientes y consumidores es una prioridad para Joma. La bidireccionalidad es fundamental para mantener su confianza. Hablar y escuchar es nuestra máxima comunicativa.

A través de la intranet B2B, pueden consultar el stock a tiempo real, además de realizar, modificar y hacer seguimiento de su pedido con total eficacia y transparencia. Esta herramienta ha agilizado al 500% la preparación de órdenes de trabajo. En 2024 ha asumido el 98% de los pedidos.

Y para que ninguna petición se quede atrás, en los diferentes perfiles de las principales redes sociales mundiales, Joma escucha a sus consumidores para seguir mejorando.

*Communication with our clients and consumers is a priority for Joma. Bidirectionality is essential to maintain their trust. Speaking and listening is our main form of communication.*

*Through the B2B intranet, they can check real-time stock, as well as carry out, modify, and track their order with total efficiency and transparency. This tool has sped up the preparation of work orders by 500%. In 2024, it has taken on 98% of orders.*

*And so that no request is left behind, in the different profiles of the main global social networks, Joma listens to its consumers to continue improving.*

**4,5 millones de usuarios / million**

Nuestra web oficial duplica el número de usuarios registrados en 2024.

*Our official website doubled the number of registered users in 2024.*

**12 idiomas B2B / B2B languages**

La intranet B2B conecta a Joma con sus clientes en 12 idiomas diferentes.

*The B2B intranet connects Joma with its clients in 12 different languages.*

**24 h / 365 días / days**

Joma tiene perfil activo en las principales redes sociales del mundo para que hay aun feedback continuo.

*Joma has an active presence on the world's major social networks to ensure continuous feedback.*

**+6,2 MM visitas / año sessions**

Nuestra web oficial duplica el número de visitas anual en 2024.

*Our official website doubled the annual number of visits in 2024.*

**98% pedidos / orders**

Nuestro B2B gestionó casi la totalidad de los pedidos que JOMA recibió en 2020.

*Our B2B managed almost all of the orders that Joma received in 2024.*

**1 MM seguidores / orders**

Estamos presentes en las 7 principales plataformas: Facebook, Instagram, Twitter, Threads, Tiktok, Youtube y LinkedIn.

*We are present on the 7 main platforms: Facebook, Instagram, Twitter, Threads, Tiktok, Youtube, and LinkedIn.*





# COMPROMISO SOCIAL SOCIAL COMMITMENT

En Joma, tenemos claro que una empresa debe devolver a la sociedad lo que la sociedad le da a ella. Por eso, mantenemos un fuerte compromiso social en diferentes ámbitos de actuación con el objetivo de contribuir al bienestar de las personas en el presente y en el futuro.

At Joma, we are clear that a company should give back to society what society gives to it. That is why we maintain a strong social commitment in different areas of action with the aim of contributing to the well-being of people in the present and in the future.



- Apoyo al deporte femenino por la igualdad profesional.
- Fomentamos la conciliación laboral entre trabajo y deporte.
- Por un deporte adaptado e inclusivo.
- *Support for women's sports for professional equality.*
- *We promote work-life balance between work and sports.*
- *For adapted and inclusive sports.*



- Fabricación de material de protección contra el Covid-19 y campaña de colaboración con la investigación durante la pandemia.
- Colaboramos con la Fundación Española del Corazón.
- Proyecto "Patrocinados al servicio de la salud".
- *Manufacturing of protective material against Covid-19 and collaboration campaign with research during the pandemic.*
- *We collaborate with the Spanish Heart Foundation.*
- *Project "Sponsored for health service".*



- Flota de coches eléctricos.
- 60% de la producción textil elaborada con tejidos reciclados.
- Calzado elaborado con materiales sostenibles y libres de pesticidas.
- Instalación eléctrica de bajo consumo y de placas solares en la sede central.
- Polybags biodegradables y eliminación del plástico en nuestro packaging.
- *Fleet of electric cars.*
- *60% of textile production made with recycled fabrics.*
- *Footwear made with sustainable materials and free of pesticides.*
- *Low-consumption electrical installation and solar panels at the headquarters.*
- *Biodegradable Polybags and elimination of plastic in our packaging.*



- Programa de visitas educativas a las oficinas centrales.
- Compartir la experiencia del presidente en Universidades.
- Formación continua de los trabajadores.
- Formamos parte de programas de práctica de diversas Universidades.
- *Educational visits program to the central offices.*
- *Sharing the president's experience in Universities.*
- *Ongoing training for workers.*
- *We are part of internship programs at various Universities.*

**TEAMWEAR  
LIFECYCLES**

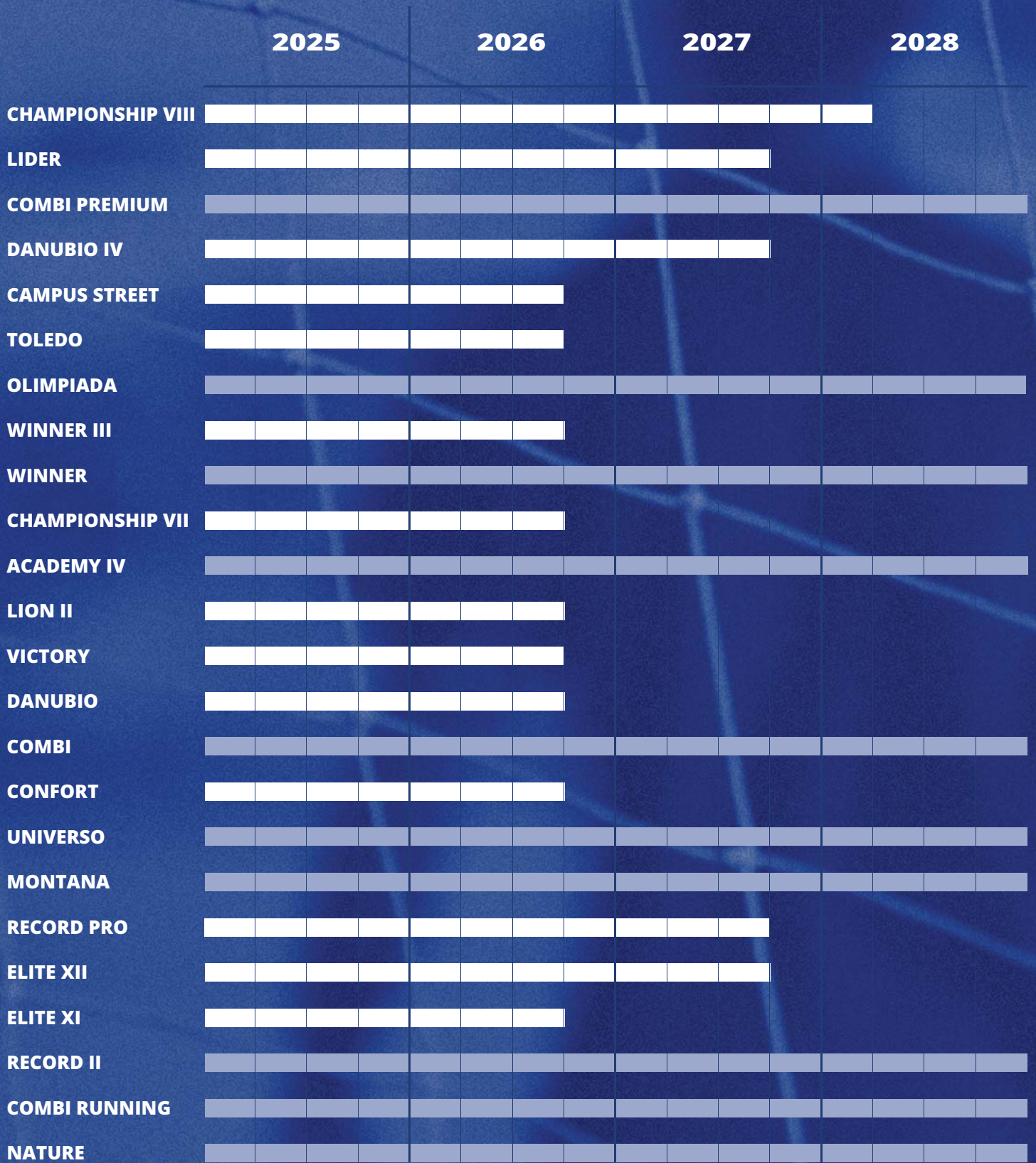







# GOLD VII

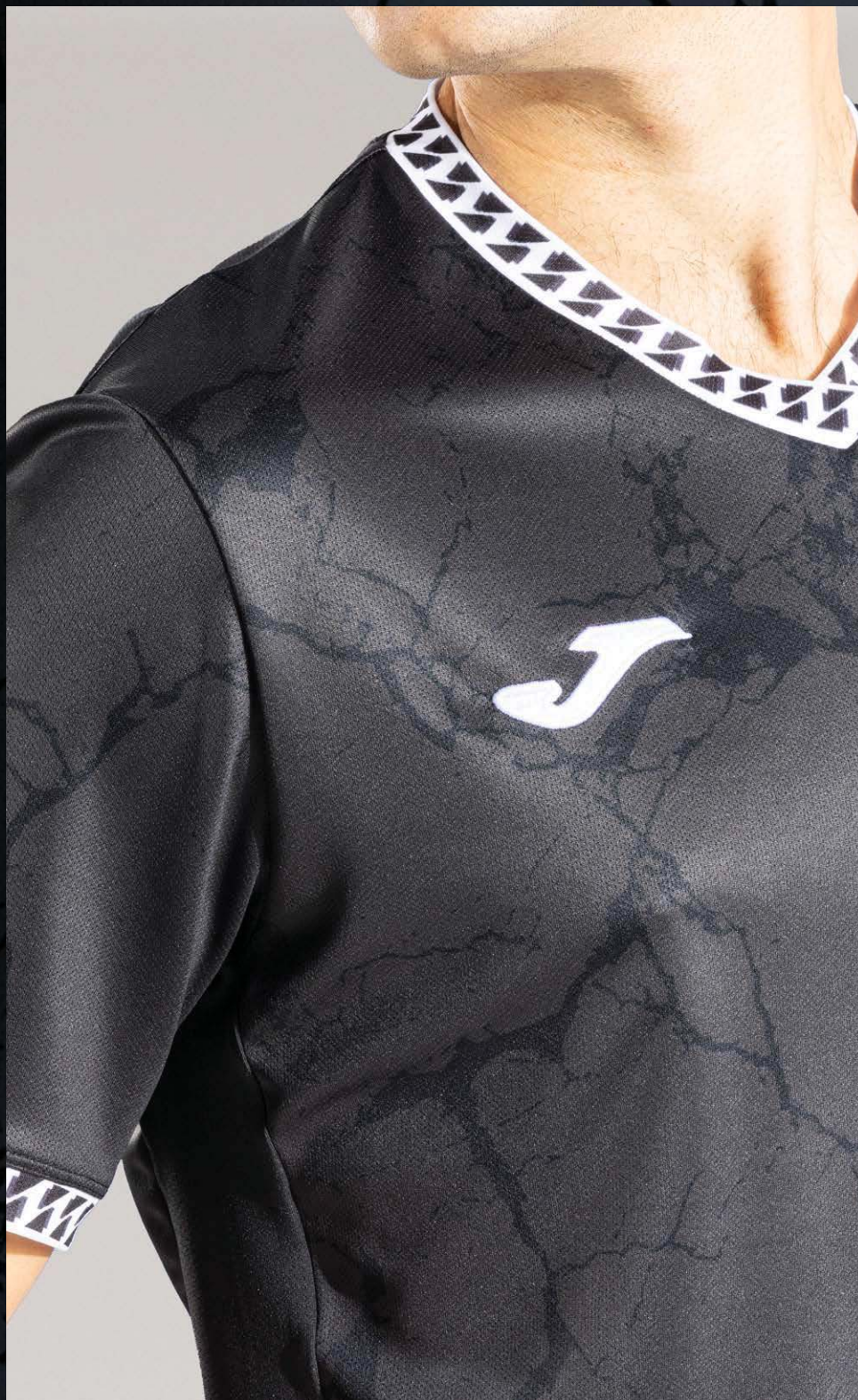



## T-SHIRT

2025

**SR 104488.** S / M / L / XL / 2XL

Jacquard  
100% Recycled  
polyester

Tejido transpirable 100% poliéster reciclado. Tecnología Micro-Mesh System en zonas de mayor sudoración. Ajuste en rib en cuello y puños.

*Breathable fabric 100% recycled polyester. Micro-Mesh System technology in areas of higher sweating. Ribbed fit on collar and cuffs.*

**102**

 BLACK/  
WHITE

**201**

 WHITE/  
BLACK

**474**

 SPHAGNUM/  
BLACK

**549**

 PEACH PARFAIT/  
DARK NAVY

**599**

 BOUGAINVILLEA/  
WHITE

**602**

 RED/  
WHITE

**702**

 ROYAL/  
WHITE



# FIT ONE II



T-SHIRT

2025



SR 103971. S / M / L / XL / 2XL / 3XL

Jacquard  
100% Recycled  
polyester

Tejido 100% poliéster reciclado. Tecnología Micro-Mesh System en zonas de mayor sudoración. Ajuste en rib en cuello y puños. Diseño sublimado.

100% recycled polyester fabric. Micro-Mesh System technology in areas with higher sweating. Ribbed fit on neck and cuffs. Sublimated design.



102

BLACK/WHITE



201

WHITE/BLACK



452

GREEN MEDIUM/WHITE



602

RED/WHITE



702

ROYAL/WHITE



901

YELLOW/BLACK



# PROTEAM II



T-SHIRT

2025



SR 104361. XS / S / M / L / XL / 2XL

100% Poliéster  
Interlock  
100% Polyester  
Interlock

Tejido cómodo y de alta durabilidad. Cuello redondo con covertape elástico interior para mayor ajuste. Diseño sublimado.

Comfortable and highly durable fabric. Round neck with inner elastic covertape for a better fit. Sublimated design.



901

YELLOW/BLACK



702

ROYAL/WHITE



110

ANTHRACITE/BLACK



201

WHITE/BLACK



601

RED/BLACK



031

PINK FLUOR/BLACK



881

ORANGE/BLACK





# TOLETUM VI



## T-SHIRT

2027



**SR 104372.** S / M / L / XL / 2XL / 3XL

**JR 104372.** 6XS / 5XS / 4XS / 3XS / 2XS / XS

Jacquard  
100% Recycled  
polyester

Tejido transpirable 100% poliéster reciclado. Tecnología Micro-Mesh System en zonas de mayor sudoración. Ajuste en rib en cuello y puños.

*Breathable fabric 100% recycled polyester. Micro-Mesh System technology in areas of higher sweating. Ribbed fit on collar and cuffs.*



**100**

BLACK/  
WHITE



**200**

WHITE/  
BLACK



**331**

DARK NAVY/  
WHITE



**450**

GREEN MEDIUM/  
WHITE



**550**

VIOLET/  
WHITE



**600**

RED/  
WHITE



**671**

RUBY/  
WHITE



**700**

ROYAL/  
WHITE



**880**

ORANGE/  
WHITE



**900**



YELLOW/  
BLACK



# EUROPA VI



## T-SHIRT 2027

-  **104375.** S / M / L / XL / 2XL / 3XL
-  **104375.** 6XS / 5XS / 4XS / 3XS / 2XS / XS

100% Poliéster Interlock  
 100% Polyester Interlock

Tejido cómodo y de alta durabilidad. Tecnología Micro-Mesh System en zonas de mayor sudoración. Cuello cruzado. Diseño sublimado.  
*Comfortable and highly durable fabric. Micro-Mesh System technology in areas of higher sweating. Crossed collar. Sublimated design.*



**452**  
 GREEN MEDIUM/  
 WHITE



**201**  
 WHITE/  
 BLACK



**106**  
 BLACK/  
 RED



**336**  
 DARK NAVY/  
 RED



**602**  
 RED/  
 WHITE



**702**  
 ROYAL/  
 WHITE



**903**  
 YELLOW/  
 DARK NAVY



## TIGER VII



T-SHIRT

2027



SR 104378. S / M / L / XL / 2XL / 3XL

JR 104378. 6XS / 5XS / 4XS / 3XS / 2XS / XS

100% Poliéster  
Interlock100% Polyester  
Interlock

Tejido cómodo y de alta durabilidad. Tecnología Micro-Mesh System en zonas de mayor sudoración. Cuello cruzado. Diseño sublimado.

*Comfortable and highly durable fabric. Micro-Mesh System technology in areas of higher sweating. Crossed collar. Sublimated design.*

452

GREEN MEDIUM/  
WHITE

106

BLACK/  
RED

201

WHITE/  
BLACK

336

DARK NAVY/  
RED

602

RED/  
WHITE

702

ROYAL/  
WHITE

903

YELLOW/  
DARK NAVY

## TIGER VI



T-SHIRT

2026



SR 103679. S / M / L / XL / 2XL / 3XL

JR 103679. 6XS / 5XS / 4XS / 3XS / 2XS / XS

100% Polyester  
Interlock

Camiseta de manga corta con cuello a pico y manga raglán para mejor libertad de movimientos. Incluye mesh transpirable en zonas de mayor sudoración. Diseño sublimado en la parte frontal. Logotipo Joma serigrafiado.

*Short-sleeved T-shirt with a V-neck and raglan sleeves for better freedom of movement. Includes breathable mesh in areas of greater perspiration. Sublimated design on the front. Serigraphed Joma logo.*

013

TURQUOISE FLUOR/  
DARK NAVY

201

WHITE/  
BLACK

206

WHITE/  
RED

207

WHITE /  
ROYAL

601

RED/  
BLACK

607

RED/  
DARK ROYAL

701

ROYAL/  
BLACK

881

ORANGE/  
BLACK

901

YELLOW/  
BLACK



# INTER CLASSIC



## T-SHIRT N.O.S

 **SR 103249.** S / M / L / XL / 2XL / 3XL  
**JR 103249.** 6XS / 5XS / 4XS / 3XS / 2XS / XS

100% Poliéster Interlock  
 100% Polyester Interlock

Camiseta de manga corta con cuello redondo. Incluye un diseño sublimado frontal a rayas. Logo J serigrafiado.

Short sleeve round-neck t-shirt. Includes a sublimated striped design on the front. Silk-screen printed logo.



**702**  
ROYAL/  
WHITE



**201**  
WHITE/  
BLACK



**452**  
GREEN MEDIUM/  
WHITE



**601**  
RED/  
BLACK



**602**  
RED/  
WHITE



**609**  
RED/  
YELLOW



**701**  
ROYAL/  
BLACK



**901**  
YELLOW/  
BLACK

## SET N.O.S

Kit: short sleeve t-shirt / long sleeve t-shirt, shorts & socks

 **SR 103248.** S / M / L / XL / 2XL / 3XL  
**JR 103248.** 6XS / 5XS / 4XS / 3XS / 2XS / XS

100% Poliéster Interlock  
 100% Polyester Interlock

**SR 103248.**  
**JR 103248.**  
 Kit short sleeve t-shirt, shorts & socks

 **SR 103280.** S / M / L / XL / 2XL / 3XL  
**JR 103280.** 6XS / 5XS / 4XS / 3XS / 2XS / XS

**SR 103280.**  
**JR 103280.**  
 Kit long sleeve t-shirt, short & socks



**715**  
DARK BLUE/  
DARK RED



## LONG SLEEVE N.O.S

 **SR 103250.** S / M / L / XL / 2XL / 3XL  
**JR 103250.** 6XS / 5XS / 4XS / 3XS / 2XS / XS



**702**  
ROYAL/  
WHITE



**201**  
WHITE/  
BLACK



**452**  
GREEN MEDIUM/  
WHITE



**601**  
RED/  
BLACK



**602**  
RED/  
WHITE



**609**  
RED/  
YELLOW



**701**  
ROYAL/  
BLACK



**901**  
YELLOW/  
BLACK





# INTER V



## T-SHIRT

2027



SR **104383.** S / M / L / XL / 2XL / 3XL

JR **104383.** 6XS / 5XS / 4XS / 3XS / 2XS / XS

100% Poliéster  
Interlock

100% Polyester  
Interlock

Tejido cómodo y de alta durabilidad. Tecnología Micro-Mesh System en zonas de mayor sudoración. Cuello a pico y mangas raglán. Diseño sublimado.

*Comfortable and highly durable fabric. Micro-Mesh System technology in areas of higher perspiration. V-neck and raglan sleeves. Sublimated design.*

**701**ROYAL/  
BLACK**702**ROYAL/  
WHITE**452**GREEN MEDIUM/  
WHITE**601**RED/  
BLACK**602**RED/  
WHITE**102**BLACK/  
WHITE**901**YELLOW/  
BLACK

# INTER IV



## T-SHIRT

N.O.S



SR **103720.** S / M / L / XL / 2XL / 3XL

JR **103720.** 6XS / 5XS / 4XS / 3XS / 2XS / XS

100% Polyester  
Interlock

Camiseta de manga corta tipo raglán para mayor libertad de movimiento. Cuello a pico en tejido base. Incluye mesh transpirable en las zonas de mayor sudoración. Diseño sublimado frontal a rayas. Logotipo Joma bordado.

*Short-sleeved raglan shirt for greater freedom of movement. V-neck in base fabric. Includes breathable mesh in areas of greater perspiration. Sublimated striped design on the front. Embroidered Joma logo.*

**102**BLACK/  
WHITE**601**RED/  
BLACK**352**SKY/  
WHITE**602**RED/  
WHITE**451**GREEN MEDIUM/  
BLACK**701**ROYAL/  
BLACK**702**ROYAL/  
WHITE**452**GREEN MEDIUM/  
WHITE**702**ROYAL/  
WHITE**901**YELLOW/  
BLACK



# ACADEMY III



## T-SHIRT

N.O.S



SR 101656. S / M / L / XL / 2XL - 3XL

JR 101656. 8XS - 7XS / 6XS - 5XS / 4XS - 3XS / 2XS / XS

100% Poliéster Interlock  
100% Polyester Interlock

Camiseta de manga corta con cuello redondo y con cortes a contraste en mangas. Logo J serigrafiado.

Short sleeve, round neck t-shirt with contrast sleeves. Screen printed J logo.

### SOLO MANGA CORTA / ONLY SHORT SLEEVE



013

TURQOISE FLUOR/  
DARK NAVY



041

DARK ORANGE FLUOR/  
BLACK



061

YELLOW FLUOR/  
BLACK



## LONG SLEEVE

N.O.S



SR 101658.

JR 101658.

TODOS LOS COLORES DISPONIBLES EN MANGA LARGA.  
ALL COLOURS AVAILABLE IN LONG SLEEVE.



702

ROYAL/  
WHITE



702

ROYAL/  
WHITE



200

WHITE



206

WHITE/  
RED



207

WHITE/  
ROYAL



102

BLACK/  
WHITE



332

DARK NAVY/  
WHITE



452

GREEN MEDIUM/  
WHITE



601

RED/  
BLACK



602

RED/  
WHITE



881

ORANGE/  
BLACK



901

YELLOW/  
BLACK



# ACADEMY III



## T-SHIRT

N.O.S



SR 901141. S / M / L / XL / 2XL

JR 901141. 4XS - 3XS / 2XS / XS

100% Poliéster Interlock  
100% Polyester Interlock

Camiseta de manga corta con cuello redondo y con cortes a contraste en mangas. Logo J serigrafiado.

Short sleeve, round neck t-shirt with contrast sleeves. Screen printed J logo.



**013**  
TURQUOISE FLUOR/  
DARK NAVY



**041**  
DARK ORANGE FLUOR/  
BLACK



**061**  
YELLOW FLUOR/  
BLACK



**702**  
ROYAL/  
WHITE



**200**  
WHITE



**206**  
WHITE/  
RED



**207**  
WHITE/  
ROYAL



**102**  
BLACK/  
WHITE



**332**  
DARK NAVY/  
WHITE



**452**  
GREEN MEDIUM/  
WHITE



**601**  
RED/  
BLACK



**602**  
RED/  
WHITE



**881**  
ORANGE/  
BLACK



**901**  
YELLOW/  
BLACK





# CHAMPIONSHIP VIII



## T-SHIRT

2028



SR 104263. S / M / L / XL / 2XL / 3XL / 4XL

JR 104263. 6XS / 5XS / 4XS / 3XS / 2XS / XS

100% Poliéster Interlock

100% Polyester Interlock

Tejido cómodo y de alta durabilidad. Cuello redondo con covertape elástico interior para mayor ajuste. Sublimación en mangas.

Comfortable and highly durable fabric. Round neck with elastic covertape inside for a better fit. Sublimation on sleeves.



**010**  
TURQUOISE FLUOR/  
SKY



**020**  
GREEN FLUOR



**671**  
RUBY



**682**  
RUBY/  
SKY



**109**  
BLACK/  
YELLOW



**110**  
BLACK/  
ANTHRACITE



**200**  
WHITE



**206**  
WHITE/  
RED



**207**  
WHITE/  
ROYAL



**331**  
DARK NAVY



**336**  
DARK NAVY/  
RED



**339**  
DARK NAVY/  
YELLOW



**450**  
GREEN MEDIUM



**456**  
GREEN MEDIUM/  
RED



**474**  
KAKI/  
YELLOW FLUOR



**550**  
VIOLET



**600**  
RED



**609**  
RED/  
YELLOW



**880**  
ORANGE



**700**  
ROYAL



**709**  
ROYAL/  
YELLOW



**900**  
YELLOW



**904**  
YELLOW/  
GREEN MEDIUM



**907**  
YELLOW/  
ROYAL



## CHAMPIONSHIP VIII



## T-SHIRT

2028



SR 902514. S / M / L / XL / 2XL

JR 902514. 2XS / XS

100% Poliéster  
Interlock100% Polyester  
Interlock

Tejido cómodo y de alta durabilidad. Cuello redondo con covertape elástico interior para mayor ajuste. Sublimación en mangas.

*Comfortable and highly durable fabric. Round neck with elastic covertape inside for a better fit. Sublimation on sleeves.*

010

TURQUOISE FLUOR/  
SKY

020

GREEN FLUOR



671

RUBY



682

RUBY/  
SKY

109

BLACK/  
YELLOW

110

BLACK/  
ANTHRACITE

200

WHITE



206

WHITE/  
RED

207

WHITE/  
ROYAL

331

DARK NAVY



336

DARK NAVY/  
RED

339

DARK NAVY/  
YELLOW

450

GREEN MEDIUM



456

GREEN MEDIUM/  
RED

474

KAKI/  
YELLOW FLUOR

550

VIOLET



600

RED



609

RED/  
YELLOW

880

ORANGE



700

ROYAL



709

ROYAL/  
YELLOW

900

YELLOW



904

YELLOW/  
GREEN MEDIUM

907

YELLOW/  
ROYAL



# LIDER



SET

2027



SR 104285. S / M / L / XL / 2XL / 3XL

JR 104285. 6XS / 5XS / 4XS / 3XS / 2XS / XS

100% Poliéster  
Interlock

100% Polyester  
Interlock

Tejido cómodo y de alta durabilidad. Tecnología Micro-Mesh System en zonas de mayor sudoración en ambas prendas. Short con cintura elástica ajustable.

Comfortable and highly durable fabric. Micro-Mesh System technology in areas of higher perspiration in both garments. Shorts with adjustable elastic waistband.

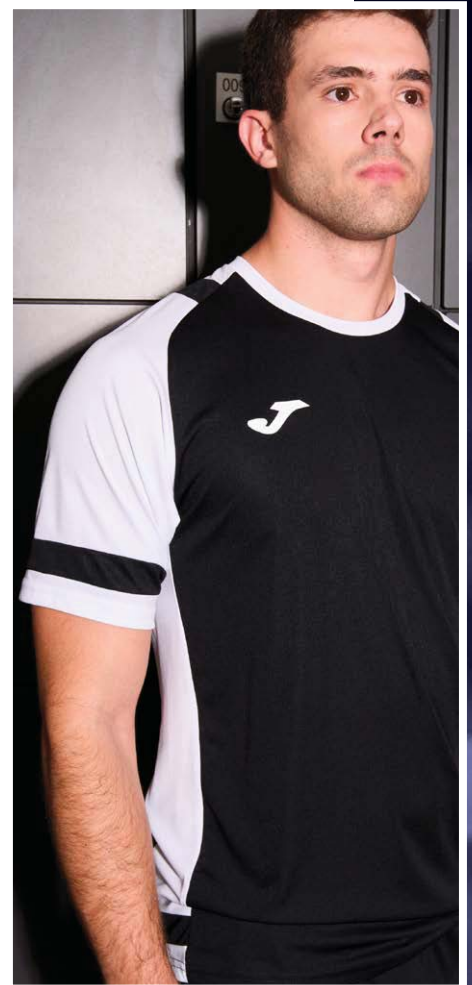

013

TURQUOISE FLUOR/  
DARK NAVY



063

YELLOW FLUOR/  
DARK NAVY



102

BLACK/  
WHITE



203

WHITE/  
DARK NAVY



206

WHITE/  
RED



207

WHITE/  
ROYAL



332

DARK NAVY/  
WHITE



601

RED/  
BLACK



603

RED/  
DARK NAVY



451

GREEN MEDIUM/  
BLACK



703

ROYAL/  
DARK NAVY



881

ORANGE/  
BLACK



901

YELLOW/  
BLACK



907

YELLOW/  
ROYAL

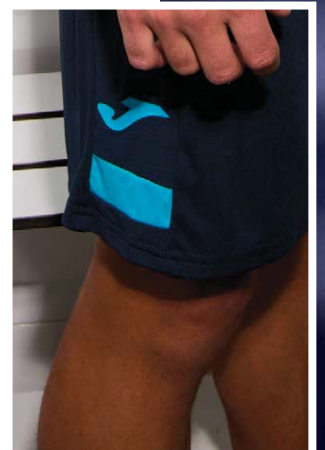



# LIDER



SET

2027



SR 902560. S / M / L / XL

100% Poliéster Interlock  
100% Polyester Interlock

Tejido cómodo y de alta durabilidad. Tecnología Micro-Mesh System en zonas de mayor sudoración en ambas prendas. Short con cintura elástica ajustable.  
*Comfortable and highly durable fabric. Micro-Mesh System technology in areas of higher perspiration in both garments. Shorts with adjustable elastic waistband.*



**013**  
TURQUOISE FLUOR/  
DARK NAVY



**063**  
YELLOW FLUOR/  
DARK NAVY



**102**  
BLACK/  
WHITE



**203**  
WHITE/  
DARK NAVY



**206**  
WHITE/  
RED



**207**  
WHITE/  
ROYAL



**332**  
DARK NAVY/  
WHITE



**601**  
RED/  
BLACK



**603**  
RED/  
DARK NAVY



**451**  
GREEN MEDIUM/  
BLACK



**703**  
ROYAL/  
DARK NAVY



**881**  
ORANGE/  
BLACK



**901**  
YELLOW/  
BLACK



**907**  
YELLOW/  
ROYAL



# PHOENIX



SET

N.O.S



SR 102741. S / M / L / XL / 2XL / 3XL

JR 102741. 8XS / 7XS / 6XS / 5XS / 4XS / 3XS / 2XS / XS

100% Poliéster Interlock

100% Polyester Interlock

Set de dos piezas compuesto por camiseta de manga corta con cortes de contraste a color en los hombros y el cuello, y un short con cintura elástica ajustable mediante cordón. Logo J en delantero bordado.

Two-piece set consisting of a short-sleeved T-shirt with contrasting color cuts on shoulders and neckline, and shorts with elastic waistband adjustable with a waist string. Embroidered J logo on the front.



**021**  
GREEN FLUOR/  
BLACK



**013**  
TURQUOISE FLUOR/  
DARK NAVY



**063**  
YELLOW FLUOR/  
DARK NAVY



**102**  
BLACK/  
WHITE



**151**  
ANTHRACITE/  
BLACK

NEW



**203**  
WHITE/  
DARK NAVY



**332**  
DARK NAVY/  
WHITE



**451**  
GREEN MEDIUM/  
BLACK



**601**  
RED/  
BLACK



**603**  
RED/  
DARK NAVY



**602**  
RED/  
WHITE



**702**  
DARK ROYAL/  
WHITE



**703**  
DARK ROYAL/  
DARK NAVY



**881**  
ORANGE/  
BLACK



**901**  
YELLOW/  
BLACK



**907**  
YELLOW/  
ROYAL





# PHOENIX

 SET

N.O.S



SR 901709. S / M / L / XL

100% Poliéster  
Interlock  
100% Polyester  
Interlock

Set de dos piezas compuesto por camiseta y short. La camiseta es de manga corta con cuello en pico para maximizar la libertad de movimientos y cortes de contraste a color en los hombros y el cuello. El short está confeccionado con cintura elástica ajustable mediante cordón. No incluye bolsillos. Logo J en delantero bordado.

*Two-piece set consisting of T-shirt and shorts. The T-shirt has short sleeves with V-neck to maximize freedom of movement and contrasting color cuts on the shoulders and neck. The shorts are made with an elastic waistband adjustable with a waist string. Pockets not included. Embroidered J logo on the front.*



021

GREEN FLUOR/  
BLACK

013

TURQUOISE FLUOR/  
DARK NAVY

063

YELLOW FLUOR/  
DARK NAVY

102

BLACK/  
WHITE

151

ANTHRACITE/  
BLACK

203

WHITE/  
DARK NAVY

332

DARK NAVY/  
WHITE

451

GREEN MEDIUM/  
BLACK

601

RED/  
BLACK

603

RED/  
DARK NAVY

602

RED/  
WHITE

702

DARK ROYAL/  
WHITE

703

DARK ROYAL/  
DARK NAVY

881

ORANGE/  
BLACK

901

YELLOW/  
BLACK

907

YELLOW/  
ROYAL



# PRO-SHORT



SHORT

N.O.S



SR 103542. S / M / L / XL / 2XL / 3XL

Microfibra  
100% Poliéster  
Microfiber  
100% Polyester

Pantalón corto con cintura elástica ajustable mediante cordón. No incluye bolsillos. Con aberturas en el lateral del bajo para facilitar la libertad de movimiento. Elaborado con tejido cómodo, ligero y transpirable. Logotipo Joma bordado.

*Shorts with an adjustable elastic waistband with drawstring. Does not include pockets. With openings on the side of the hem facilitating freedom of movement. Made with comfortable, lightweight and breathable fabric. Embroidered Joma logo.*

48 cm.  
size M



600  
RED



100  
BLACK



200  
WHITE



331  
DARK NAVY



450  
GREEN MEDIUM



700  
ROYAL

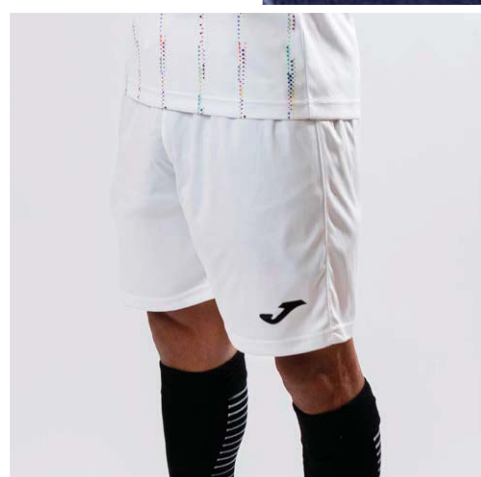

# GLASGOW II



SHORT

2027



SR 104321. S / M / L / XL / 2XL / 3XL

JR 104321. 6XS / 5XS / 4XS / 3XS / 2XS / XS

100% Polyester  
Interlock  
Mesh 88% Polyester  
12% Spandex

Tejido cómodo y de alta durabilidad. Tecnología Micro-Mesh System en los laterales. Cintura elástica ajustable.

*Comfortable and highly durable fabric. Micro-Mesh System technology on the sides. Adjustable elastic waistband.*

46 cm.  
size M



452  
GREEN MEDIUM/  
WHITE



102  
BLACK/  
WHITE



106  
BLACK/  
RED



109  
BLACK/  
YELLOW



206  
WHITE/  
RED



207  
WHITE/  
ROYAL



332  
DARK NAVY/  
WHITE



602  
RED/  
WHITE



702  
ROYAL/  
WHITE



709  
ROYAL/  
YELLOW





# TOKIO



SHORT

2026



SR 103541. S / M / L / XL / 2XL / 3XL

JR 103541. 6XS / 5XS / 4XS / 3XS / 2XS / XS

100% Polyester  
Interlock

Pantalón corto con cintura elástica ajustable mediante cordón. No incluye bolsillos. Elaborado con tejido cómodo, resistente y transpirable, al que se han añadidos detalles en contraste a color. Logotipo Joma bordado.

*Shorts with an adjustable elastic waistband with drawstring. Does not include pockets. Made with comfortable, durable and breathable fabric, contrast color details have been added. Joma logo embroidered.*46 cm.  
size M

452

GREEN MEDIUM/WHITE



207

WHITE/ROYAL



332

DARK NAVY/WHITE



336

DARK NAVY/RED



102

BLACK/WHITE



106

BLACK/RED



108

BLACK/ORANGE



109

BLACK/YELLOW



552

VIOLET/WHITE



602

RED/WHITE



609

RED/YELLOW



702

ROYAL/WHITE



709

ROYAL/YELLOW



907

YELLOW/ROYAL



SR 902117. S / M / L / XL / 2XL

JR 902117. 2XS / XS

36 cm.  
size M

452

GREEN MEDIUM/WHITE



332

DARK NAVY/WHITE



336

DARK NAVY/RED



102

BLACK/WHITE



106

BLACK/RED



108

BLACK/ORANGE



109

BLACK/YELLOW



552

VIOLET/WHITE



602

RED/WHITE



609

RED/YELLOW



702

ROYAL/WHITE



709

ROYAL/YELLOW



907

YELLOW/ROYAL





# MAXI

## SHORT

N.O.S



SR 101657. S / M / L / XL / 2XL - 3XL

JR 101657. 8XS - 7XS / 6XS - 5XS / 4XS - 3XS / 2XS / XS

100% Polyester Interlock

Pantalón corto con corte en laterales a contraste. Cuenta con cintura ajustable con elástico y cordón. Logo J serigrafiado.

Shorts with contrast side panels. Elasticated waistband with adjustable drawstring. Screen printed J logo.



SR 901142. S / M / L / XL / 2XL

JR 901142. 4XS - 3XS / 2XS / XS





# NOBEL

SHORT

N.O.S.



SR 100053. S / M / L / XL / 2XL - 3XL

JR 100053. 8XS - 7XS / 6XS - 5XS / 4XS - 3XS / 2XS / XS

100% Polyester  
InterlockShorts con cintura elástica ajustable con cordón.  
*Shorts with an adjustable elastic drawstring waist.*

# TREVISO

SHORT

N.O.S.



SR 100822. S / M / L / XL / 2XL - 3XL

JR 100822. 6XS - 5XS / 4XS - 3XS / 2XS / XS

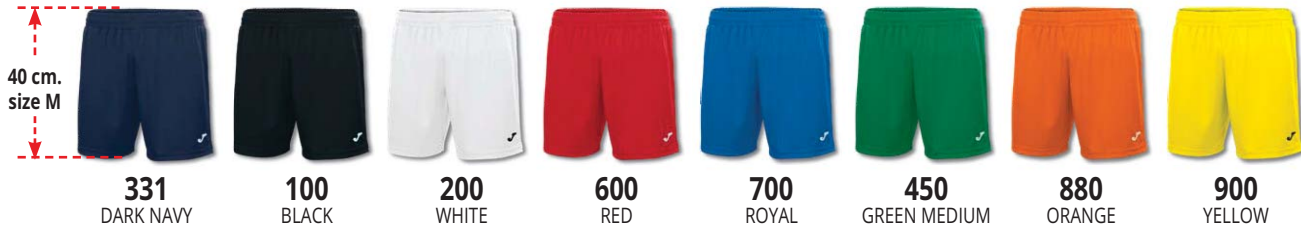
100% Polyester  
InterlockShorts con cintura elástica ajustable con cordón.  
*Shorts with an adjustable elastic drawstring waist.*

# PARIS II

SHORT

N.O.S.



SR 900282. S / M / L / XL / 2XL

JR 900282. 2XS / XS

100% Polyester  
InterlockPantalón corto con abertura lateral para un mejor ajuste. La cintura es elástica con cordón para un óptimo ajuste.  
*Shorts with side openings for a better adjustment. Adjustable elastic drawstring waist.*



# PROFESIONAL III



## SOCKS

PACK 4

401717.

S / M / L  
35-38 / 39-42 / 43-46

90% Poliamida  
10% Elastan  
90% Polyamide  
10% Elastane

Tejido elástico y resistente, capaz de evacuar la humedad rápidamente. Paneles transpirables. Refuerzo elástico de compresión en el arco y en el tobillo.  
*Elastic and resistant fabric, capable of quickly wicking away moisture. Breathable panels. Elastic compression reinforcement in the arch and ankle.*



**102**  
BLACK/  
WHITE



**332**  
DARK NAVY/  
WHITE



**201**  
WHITE/  
BLACK



**452**  
GREEN MEDIUM/  
WHITE



**602**  
RED/  
WHITE



**702**  
ROYAL/  
WHITE



**901**  
YELLOW/  
BLACK



# PROFESIONAL III

SOCKS

PACK 12

401720. S / M / L  
35-38 / 39-42 / 43-46

90% Poliamida  
10% Elastan  
90% Polyamide  
10% Elastane

Medias sin pie. Tejido elástico y resistente, capaz de evacuar la humedad rápidamente. Refuerzo elástico superior e inferior.

Footless socks. Elastic and resistant fabric, capable of quickly wicking away moisture. Elastic reinforcement at the top and bottom.

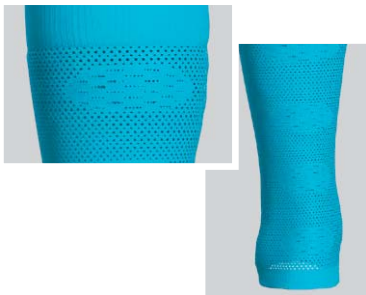

010  
TURQUOISE  
FLUOR



100  
BLACK



200  
WHITE



331  
DARK NAVY



450  
GREEN  
MEDIUM



600  
RED



700  
ROYAL



880  
ORANGE



900  
YELLOW



# PROFESIONAL II

SOCKS

PACK 4

400392. S / M / L  
35-38 / 39-42 / 43-46

60% Polyamide  
20% Cotton  
15% Polyester  
5% Elastane

Medias diseñadas en bicolor y logotipo en contraste. Logo J jacquard.

Two-tone socks and contrasting logo. J jacquard logo.



100  
BLACK/  
WHITE



331  
DARK NAVY/  
WHITE



600  
RED/  
WHITE



450  
GREEN MEDIUM/  
WHITE



700  
ROYAL/  
WHITE



200  
WHITE/  
BLACK



900  
YELLOW/  
ROYAL



# PREMIER II

## SOCKS

PACK 4

400897.

S / M / L  
35-38 / 39-42 / 43-46

90% Polyamide  
10% Elastane

Medias altas Premier II con diseño de rayas horizontal. Confeccionados en tejido ligero, transpirable y flexible que brinda el mayor frescor, sequedad y confortabilidad al deportista. Logo J jacquard.

*Premier II high socks with a horizontal striped design. Made of lightweight, breathable and flexible fabric providing greater coolness, dryness and comfort to the athlete. Includes ribbed fabric to prevent slipping during sports. J jacquard logo.*



**102**  
BLACK/  
WHITE



**201**  
WHITE/  
BLACK



**901**  
YELLOW/  
BLACK



**332**  
DARK NAVY/  
WHITE



**451**  
GREEN MEDIUM/  
BLACK



**452**  
GREEN MEDIUM/  
WHITE



**601**  
RED/  
BLACK



**602**  
RED/  
WHITE



**701**  
ROYAL/  
BLACK



**702**  
ROYAL/  
WHITE

## HIGH SOCKS WITHOUT FOOT

PACK 4

400898.

S / M / L  
35-38 / 39-42 / 43-46

90% Polyamide  
10% Elastane

Medias altas sin pie Premier II con diseño de rayas horizontal. Confeccionados en tejido ligero, transpirable y flexible que brinda el mayor frescor, sequedad y confortabilidad al deportista. Logo J jacquard.

*Premier II high socks without bottom with a horizontal striped design. Made of lightweight, breathable and flexible fabric that provides greater coolness, dryness and comfort to the athlete. Includes rib fabric to prevent slipping during sports. J jacquard logo.*



**102**  
BLACK/  
WHITE



**201**  
WHITE/  
BLACK



**332**  
DARK NAVY/  
WHITE



**901**  
YELLOW/  
BLACK



**451**  
GREEN MEDIUM/  
BLACK



**452**  
GREEN MEDIUM/  
WHITE



**601**  
RED/  
BLACK



**602**  
RED/  
WHITE



**701**  
ROYAL/  
BLACK



**702**  
ROYAL/  
WHITE





## CALCIO 24

SOCKS

PACK 4

400022.

S / M / L  
35-38 / 39-42 / 43-4690% Polyamide  
10% ElastaneMedias diseñadas con la vuelta superior a contraste. Ajuste óptimo. Logo J jacquard.  
*Knee socks designed with upper fold in contrasting colour. Optimal fit. J jacquard logo.***100**  
BLACK/  
WHITE**200**  
WHITE/  
BLACK**207**  
WHITE/  
ROYAL**336**  
DARK NAVY/  
RED**339**  
DARK NAVY/  
YELLOW**450**  
GREEN MEDIUM/  
WHITE**602**  
RED/  
WHITE**609**  
RED/  
YELLOW**700**  
ROYAL/  
WHITE**900**  
YELLOW/  
ROYAL**901**  
YELLOW/  
BLACK

## ZEBRA II

SOCKS

PACK 4

400378.

S / M / L  
35-38 / 39-42 / 43-46Socks  
90% Polyamide  
10% ElastaneMedias diseñadas en listado horizontal con la mezcla de dos colores. Ajuste óptimo. Logo J jacquard.  
*Knee socks designed in a horizontal direction mixing two colours. Optimal fit. J jacquard logo.***102**  
BLACK/  
WHITE**106**  
BLACK/  
RED**109**  
BLACK/  
YELLOW**452**  
GREEN MEDIUM/  
WHITE**602**  
RED/  
WHITE**702**  
ROYAL/  
WHITE

## CLASSIC-3

SOCKS

PACK 20

400194.

S / M / L  
35-38 / 39-42 / 43-4690% Polyester  
10% ElastaneMedias que incorpora el logo en la puntera. Ajuste óptimo. Logo joma en jacquard.  
*Knee socks incorporating a logo on the toe area. Optimal fit. Joma jacquard logo.***100**  
BLACK**200**  
WHITE**331**  
DARK NAVY**450**  
GREEN MEDIUM**600**  
RED**700**  
ROYAL**900**  
YELLOW



# LEG II

## HIGH SOCKS WITHOUT FOOT

PACK 12

401533. S / M / L  
35-38 / 39-42 / 43-46

90% Polyamide  
10% Elastane

Medias sin pie elaboradas con tejido elástico y transpirable. Incorporan refuerzo en canalé en la parte superior, inferior y en la zona del tobillo para conseguir el máximo ajuste. Logo J en jacquard.

*Footless socks made of stretchy and breathable fabric. They incorporate ribbed reinforcement on the top, bottom, and ankle area to achieve maximum fit. J jacquard logo.*



900  
YELLOW



880  
ORANGE



700  
ROYAL



671  
BURGUNDY



010  
TURQUOISE FLUOR



020  
GREEN FLUOR



030  
PINK FLUOR



060  
YELLOW FLUOR



100  
BLACK



550  
VIOLET



150  
ANTHRACITE



200  
WHITE



331  
DARK NAVY



350  
SKY



450  
GREEN MEDIUM



600  
RED

## SOCKS

PACK 4

# CLASSIC-2

400054. S / M / L  
35-38 / 39-42 / 43-46

90% Polyamide  
10% Elastane

Media que se distingue por situar el logo en la parte elástica, justo por encima del tobillo. Ajuste óptimo. Logo joma en jacquard.

*Knee socks distinguished the location of the logo on the elastic part, just above the ankle. Optimal fit. Joma jacquard logo.*



010  
TURQUOISE FLUOR



020  
GREEN FLUOR



030  
PINK FLUOR



060  
YELLOW FLUOR



100  
BLACK



150  
ANTHRACITE



200  
WHITE



331  
DARK NAVY



350  
SKY



450  
GREEN MEDIUM



550  
VIOLET



600  
RED



671  
BURGUNDY



700  
ROYAL



880  
ORANGE



900  
YELLOW



# GOALKEEPER



abertawe.ac.uk



# ZAMORA X

GK, THREE-PIECE SET 2025

**104407.** S / M / L / XL / 2XL / 3XL  
 **104407.** 6XS / 5XS / 4XS / 3XS / 2XS / XS

100% Polyester Interlock

Tejido cómodo y de alta durabilidad. Tecnología Micro-Mesh System en zonas de mayor sudoración. Camiseta de manga larga tipo raglán. Short con cintura elástica ajustable.  
*Comfortable and highly durable fabric. Micro-Mesh System technology in areas of higher perspiration. Raglan-style long-sleeve shirt. Shorts with adjustable elastic waistband.*



**119**  
BLACK/  
DARK ORANGE FLUOR



**021**  
GREEN  
FLUOR



**430**  
FROST/  
GREEN MEDIUM



**542**  
PINK LEMONADE/  
NAVY



**724**  
BLUE JEWEL/  
NAVY



**830**  
MOCK ORANGE/  
BLACK



**930**  
MISTED MARIGOLD/  
GOLD FLAKE



# WINNER



GK, TWO-PIECE SET

N.O.S.



SR 102858. S / M / L / XL / 2XL / 3XL

JR 102858. 6XS / 5XS / 4XS / 3XS / 2XS / XS

100% Polyester Interlock

Set de dos piezas compuesto por camiseta y short. La camiseta es de manga larga y el short está confeccionado con cintura elástica ajustable mediante cordón. No incluye bolsillos.

*Two-piece set consisting of T-shirt and shorts. The T-shirt has long sleeves and the shorts are made with an elastic waistband adjustable with a waist string. Pockets not included.*



**601**  
RED/  
BLACK



**013**  
TURQUOISE FLUOR/  
DARK NAVY



**021**  
GREEN FLUOR/  
BLACK



**031**  
PINK FLUOR/  
BLACK



**102**  
BLACK/  
WHITE



**117**  
BLACK/  
GREEN FLUOR

**NEW**



**881**  
ORANGE/  
BLACK



**063**  
YELLOW FLUOR/  
DARK NAVY





# WINNER



## GK, TWO-PIECE SET

2026



SR 103836. S / M / L / XL / 2XL / 3XL

JR 103836. 6XS / 5XS / 4XS / 3XS / 2XS / XS

100% Polyester Interlock

Set compuesto por camiseta de manga larga y short. La camiseta incorpora la tecnología Micro-Mesh System en las zonas de mayor sudoración. El pantalón tiene cintura elástica ajustable. Logotipos Joma bordado y en printing.

*Set composed of a long-sleeved shirt and shorts. The shirt incorporates the Micro-Mesh System technology in areas of greater perspiration. The pants have an adjustable elastic waist. Joma logos embroidered and in printing.*



011

TURQUOISE FLUOR/  
DARK NAVY



021

GREEN FLUOR/  
BLACK



031

PINK FLUOR/  
BLACK



881

ORANGE/  
BLACK

# ZAMORA IX



## GK, THREE-PIECE SET

2025



SR 103730. S / M / L / XL / 2XL / 3XL

JR 103730. 6XS / 5XS / 4XS / 3XS / 2XS / XS

100% Polyester Interlock

Conjunto de fútbol de tres piezas compuesto por camiseta, pantalón y medias. La camiseta es de manga larga con cuello redondo. El short está confeccionado con cintura elástica ajustable mediante cordón y no incluye bolsillos. Diseño sublimado en ambas prendas.

*Three-piece football kit consisting of a shirt, shorts, and socks. The shirt is long sleeved with a round neck. The shorts are made with an adjustable elastic waistband and do not include pockets. Sublimated design on both garments.*



529

LIGHT FLUOR PINK



724

BLUE JEWEL



100

BLACK



650

BOYSENBERRY



998

EVENING PRIMROSE



SR 103703.

JR 103703.



822

SOFT CORAL



499

LIGHT FLUOR GREEN



# PROTEC



## ARM PROTECTOR

N.O.S.

SR 400094. S / M / L

90% Polyester  
10% Elastane

Protector para porteros en la zona de los brazos que incluye acolchado en los codos para proteger de impactos. Incorpora la tecnología Micro-Mesh en el antebrazo para favorecer la transpiración.

*Goalkeeper arm protector, includes elbow padding to protect from impact. Includes Micro-Mesh technology in the forearm to enhance breathability.*



Acolchado  
Padding

100  
BLACK



100  
BLACK

Acolchado  
Padding



## T-SHIRT PROTEC

N.O.S.



SR 100009. S - M / L - XL

JR 100009. 8 - 10 / 12 - 14

4XS-3XS / 2XS-XS

90% Poliéster  
10% Elastane

Camiseta de portero diseñada con cuello redondo que incluye protecciones en los codos y hombros para absorber los impactos sin reducir la movilidad.

*Goalkeeper shirt designed with a rounded collar which includes protections on the elbows and shoulders to absorb impact without reducing mobility.*



## LONG GOALKEEPER PANTS PROTEC

SR 709/101 S / M / L / XL / 2XL

JR 709/101 6 / 8 / 10 / 12 / 14

5XS / 4XS / 3XS / 2XS / XS

100% Polyester

Pantalón largo para porteros que incluye acolchado en las rodillas y cadera para proteger de impactos. Cintura elástica ajustable con cordón.

*Long goalkeeper pants, includes knee and hip padding to protect from impact. Adjustable elastic drawstring waist.*



Acolchado  
Padding



## SHORTS GOALKEEPER PROTEC

SR 711/101 S / M / L / XL / 2XL

JR 711/101 6 / 8 / 10 / 12 / 14

5XS / 4XS / 3XS / 2XS / XS

100% Polyester

Pantalón corto para portero que incluye acolchado en cadera para absorber los impactos. Tiene aberturas laterales para favorecer los movimientos. Cintura elástica ajustable con cordón.

*Goalkeeper shorts including padding at the hip to absorb impact. They have side slits to assist movement. Adjustable elastic drawstring waist.*



48 cm.  
size M

100  
BLACK

Acolchado  
Padding



## SHORTS GOALKEEPER PROTEC



SR 100010. S - M / L - XL

JR 100010. 8 - 10 / 12 - 14

4XS-3XS / 2XS-XS

90% Poliéster  
10% Elastane

Pantalón de portero que incluye protección en los laterales para absorber los impactos sin reducir la movilidad.

*Goalkeeper pants including side protection to absorb impact without reducing mobility.*



40 cm.  
size M

100  
BLACK

Acolchado  
Padding



# REFEREE







## RESPECT III

## T-SHIRT

2027



SR 104240. S / M / L / XL / 2XL / 3XL

100% Polyester  
Interlock

Tejido cómodo y de alta durabilidad. Tecnología Micro-Mesh System en zonas de mayor sudoración. Bolsillos en el pecho con cierre adherente.

*Comfortable and highly durable fabric. Micro-Mesh System technology in areas of increased sweating. Chest pockets with hook and loop closure.*

011

TURQUOISE FLUOR/  
BLACK

031

PINK FLUOR/  
BLACK

061

YELLOW FLUOR/  
BLACK

110

BLACK/  
ANTHRACITE

371

XENON BLUE/  
BLACK

881

ORANGE/  
BLACK

## SHORTS

SR 101327. S / M / L / XL / 2XL / 3XL

100% Polyester  
Interlock

Pantalón corto para árbitro que incluye dos bolsillos laterales y otro en la parte trasera con cierre de velcro.

*Referee shorts, includes two side pockets and one on the back with velcro closure.*48 cm.  
size MBOLSILLO TRASERO  
CON VELCRO  
BACK POCKET  
WITH VELCRO100  
BLACK

## SHORTS

SR 902243. S / M / L / XL / 2XL

100% Polyester  
Interlock

Pantalón corto para árbitro que incluye dos bolsillos laterales y otro en la parte trasera con cierre de velcro.

*Referee shorts, includes two side pockets and one on the back with velcro closure.*35 cm.  
size M100  
BLACK



# BASKETBALL





# FOUR

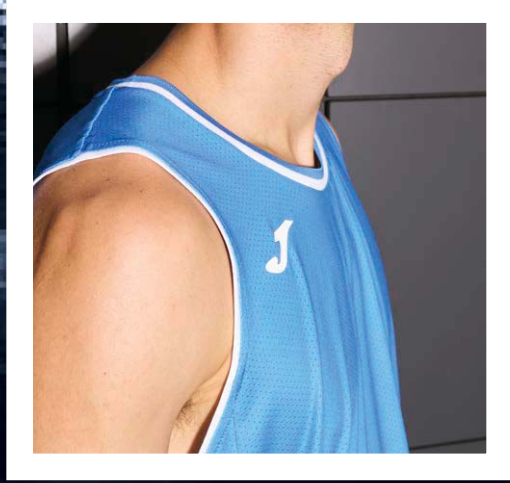

## BASKET SET

2027



SR 104371. S / M / L / XL / 2XL / 3XL / 4XL

JB 104371. 6XS / 5XS / 4XS / 3XS / 2XS / XS

Jacquard  
92% Polyester  
8% Spandex

Tejido cómodo y de alta durabilidad. Camiseta sin mangas con tecnología Micro-Mesh System en zonas de mayor sudoración. Short con cintura elástica ajustable.  
*Comfortable and highly durable fabric. Sleeveless shirt with Micro-Mesh System technology in areas of increased sweating. Shorts with adjustable elastic waistband.*



51 cm.  
size M

**201**

WHITE/BLACK



**013**

TURQUOISE FLUOR/  
DARK NAVY



**102**

BLACK/WHITE



**452**

GREEN MEDIUM/WHITE



**602**

RED/WHITE



**702**

ROYAL/WHITE



# LIDER



## BASKET SET

2027



**SR 104287.** S / M / L / XL / 2XL / 3XL / 4XL / 5XL

**SR 104287.** 6XS / 5XS / 4XS / 3XS / 2XS / XS

100% Poliéster  
Interlock  
100% Polyester  
Interlock

Tejido cómodo y de alta durabilidad. Tecnología Micro-Mesh System en zonas de mayor sudoración. Camiseta sin mangas con cuello redondo. Short con cintura elástica ajustable.

*Comfortable and highly durable fabric. Micro-Mesh System technology in areas of higher perspiration. Sleeveless round neck t-shirt. Shorts with adjustable elastic waistband.*



**602**  
RED/  
WHITE



**013**  
TURQUOISE FLUOR/  
DARK NAVY



**063**  
YELLOW FLUOR/  
DARK NAVY



**102**  
BLACK/  
WHITE



**206**  
WHITE/  
RED



**332**  
DARK NAVY/  
WHITE



**452**  
GREEN MEDIUM/  
WHITE



**702**  
ROYAL/  
WHITE



**907**  
YELLOW/  
ROYAL





## LIDER



## BASKET SET WOMAN

2027



SR 902561. S / M / L / XL / 2XL

JR 902561. 2XS / XS

100% Poliéster  
Interlock  
100% Polyester  
Interlock

Tejido cómodo y de alta durabilidad. Tecnología Micro-Mesh System en zonas de mayor sudoración. Camiseta sin mangas con cuello redondo. Short con cintura elástica ajustable.

*Comfortable and highly durable fabric. Micro-Mesh System technology in areas of higher perspiration. Sleeveless round neck t-shirt. Shorts with adjustable elastic waistband.*

46 cm.  
size M**602**RED/  
WHITE**013**TURQUOISE FLUOR/  
DARK NAVY**063**YELLOW FLUOR/  
DARK NAVY**102**BLACK/  
WHITE**206**WHITE/  
RED**332**DARK NAVY/  
WHITE**452**GREEN MEDIUM/  
WHITE**702**ROYAL/  
WHITE**907**YELLOW/  
ROYAL



# CANCHA

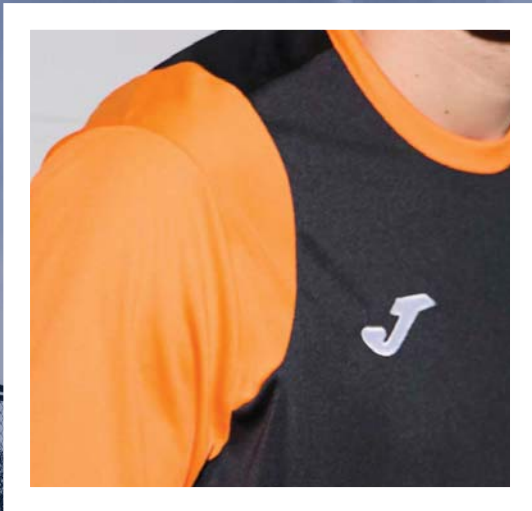

## T-SHIRT

2027



SR 104241. S / M / L / XL / 2XL / 3XL / 4XL

JR 104241. 6XS / 5XS / 4XS / 3XS / 2XS / XS

100% Poliéster Interlock  
100% Polyester Interlock

Tejido cómodo y de alta durabilidad. Tecnología Micro-Mesh System en zonas de mayor sudoración. Camiseta sin mangas con cuello redondo. Short con cintura elástica ajustable.

*Comfortable and highly durable fabric. Round neck with inner elastic covertape for a better fit.*



**109**  
BLACK/  
YELLOW



**100**  
BLACK



**200**  
WHITE



**342**  
DARK NAVY/  
SKY



**337**  
DARK NAVY/  
ROYAL



**601**  
RED/  
BLACK



**102**  
BLACK/  
WHITE



**108**  
BLACK/  
ORANGE



**709**  
ROYAL/  
YELLOW



# CANCHA

SLEEVELESS 2027

**SR 104242.** S / M / L / XL / 2XL / 3XL / 4XL  
**JR 104242.** 6XS / 5XS / 4XS / 3XS / 2XS / XS

100% Poliéster Interlock  
100% Polyester Interlock

Tejido cómodo y de alta durabilidad. Tecnología Micro-Mesh System en zonas de mayor sudoración. Camiseta sin mangas con cuello redondo. Short con cintura elástica ajustable.

*Comfortable and highly durable fabric. Round neck with inner elastic covertape for a better fit.*



**901**  
YELLOW/  
BLACK



**342**  
DARK NAVY/  
SKY



**100**  
BLACK



**200**  
WHITE



**703**  
ROYAL/  
DARK NAVY



**552**  
VIOLET/WHITE



**451**  
GREEN MEDIUM/  
BLACK



**601**  
RED/  
BLACK



**102**  
BLACK/  
WHITE



**881**  
ORANGE/  
BLACK



**709**  
ROYAL/  
YELLOW

**SR 902676.** S / M / L / XL / 2XL  
**JR 902676.** 2XS / XS



**901**  
YELLOW/  
BLACK



**342**  
DARK NAVY/  
SKY



**100**  
BLACK



**200**  
WHITE



**703**  
ROYAL/  
DARK NAVY



**552**  
VIOLET/WHITE



**451**  
GREEN MEDIUM/  
BLACK



**601**  
RED/  
BLACK



**102**  
BLACK/  
WHITE



**881**  
ORANGE/  
BLACK



**709**  
ROYAL/  
YELLOW



# OLIMPIA BASKET



## BASKET SET

N.O.S.



SR 103840. S / M / L / XL / 2XL / 3XL / 4XL

JR 103840. 5XS / 4XS / 3XS / 2XS / XS

100% Poliéster Interlock  
100% Polyester Interlock

Set de baloncesto compuesto por camiseta y short. Parte superior sin mangas, con cuello a pico y tecnología Micro-Mesh System en la espalda. Parte inferior con cinturilla elástica ajustable. Elaboración con tejido ligero y elástico. Logotipo Joma en printing.

*Basketball set composed of a shirt and shorts. Sleeveless top with a V-neck and Micro-Mesh System technology on the back. Bottom with adjustable elastic waistband. Made with lightweight and elastic fabric. Joma logo in printing.*



53 cm.  
size M

200  
WHITE

251  
LIGHT MELANGE

331  
DARK NAVY



100  
BLACK

450  
GREEN MEDIUM

600  
RED

700  
ROYAL



# KANSAS



## REVERSIBLE SET

N.O.S.

UNISEX



SR 102851. S / M / L / XL / 2XL / 3XL / 4XL

JR 102851. 6XS / 5XS / 4XS / 3XS / 2XS / XS

100% Polyester Interlock  
100% Polyester Mesh

Set compuesto de camiseta y short reversibles confeccionados en tejido ligero. La camiseta se ha diseñado sin mangas y con cuello en pico para maximizar la libertad de movimiento durante la práctica deportiva. Incorpora tecnología Micro Mesh. El short incluye cintura elástica ajustable mediante cordón. Incorpora tecnología Micro Mesh. Logo J bordado.

*Set consisting of a reversible T-shirt and shorts made of lightweight fabric. Sleeveless designed T-shirt with a V-neck to maximize freedom of movement during sports. Incorporates Micro Mesh technology. The shorts include an adjustable elastic waistband with waist string. Incorporates Micro Mesh technology. Embroidered J logo.*



53 cm.  
size M

102

BLACK/  
WHITE

WHITE/  
BLACK



452

GREEN MEDIUM/  
WHITE      WHITE/  
GREEN MEDIUM



013

TURQUOISE FLUOR/  
NAVY      NAVY/  
TURQUOISE FLUOR



332

NAVY/  
WHITE      WHITE/  
NAVY



339

DARK NAVY/  
YELLOW      YELLOW/  
DARK NAVY



602

RED/  
WHITE      WHITE/  
RED



901

YELLOW/  
BLACK      BLACK/  
YELLOW



702

ROYAL/  
WHITE      WHITE/  
ROYAL



881

ORANGE/  
BLACK      BLACK/  
ORANGE



# ARO



REVERSIBLE

N.O.S.



SR 100050. S / M / L / XL / 2XL - 3XL

JR 100050. 6XS - 5XS / 4XS - 3XS / 2XS / XS

Rejilla  
100% Poliéster  
Mesh  
100% Polyester

Camiseta de baloncesto reversible que incorpora la tecnología Micro-Mesh para favorecer la transpiración. Logo serigrafiado.

*Reversible basketball T-shirt incorporating Micro-Mesh technology enhancing breathability. Silk-screen printed logo.*



800

ORANGE/  
BLACK



BLACK/  
ORANGE



100

BLACK/  
WHITE



WHITE/  
BLACK



450

GREEN MEDIUM/  
WHITE



WHITE/  
GREEN MEDIUM



700

ROYAL/  
WHITE



WHITE/  
ROYAL



600

RED/  
WHITE



WHITE/  
RED



603

RED/  
NAVY



NAVY/  
RED



300

NAVY/  
WHITE

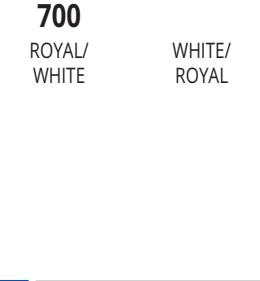

WHITE/  
NAVY

# ROOKIE



REVERSIBLE

N.O.S.



57 cm.  
size M

600

WHITE/  
RED

RED/  
WHITE



SR 100529. S / M / L / XL / 2XL - 3XL

JR 100529. 6XS - 5XS / 4XS - 3XS / 2XS / XS

Rejilla  
100% Poliéster  
Mesh  
100% Polyester

Pantalón corto de baloncesto reversible que incorpora tecnología Micro-Mesh para favorecer la transpiración. Cintura elástica ajustable con cordón. Logo serigrafiado.

*Reversible basketball short incorporating Micro-Mesh technology for breathability. Adjustable elastic drawstring waist. Silk-screen printed logo.*



700

WHITE/  
ROYAL



ROYAL/  
WHITE



603

RED/  
NAVY



NAVY/  
RED



100

WHITE/  
BLACK



BLACK/  
WHITE



450

WHITE/  
GREEN MEDIUM



GREEN MEDIUM/  
WHITE

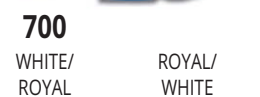

300

WHITE/  
NAVY

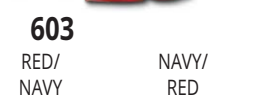

NAVY/  
WHITE

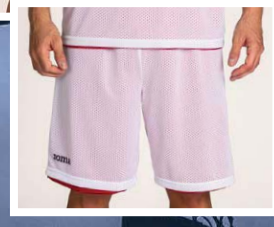

# COMBI

BASKET / T-SHIRT N.O.S.

**SR 101660.** S / M / L / XL / 2XL - 3XL / 4XL - 5XL  
**JR 101660.** 6XS - 5XS / 4XS - 3XS / 2XS / XS

100% Poliéster Interlock  
 100% Polyester Interlok

Camiseta de baloncesto clásica diseñada con cuello de pico. Logo J serigrafiado.  
*Classic basketball T-shirt with V-neck. Silk-screen printed logo.*



# NEW NOBEL LONG

BASKETBALL SHORTS N.O.S.

**SR 104526.** S / M / L / XL / 2XL / 3XL / 4XL  
**JR 104526.** 6XS / 5XS / 4XS / 3XS / 2XS / XS

100% Poliéster Interlock  
 100% Polyester Interlok

Tejido cómodo y de alta durabilidad. Cintura elástica ajustable con cordón interior.  
*Comfortable and highly durable fabric. Adjustable elastic waist with inner drawstring.*



# TREVISO

SHORT N.O.S.

**SR 100822.** S / M / L / XL / 2XL - 3XL  
**JR 100822.** 6XS - 5XS / 4XS - 3XS / 2XS / XS

100% Poliéster Interlock

Shorts con cintura elástica ajustable con cordón.  
*Shorts with an adjustable elastic drawstring waist.*

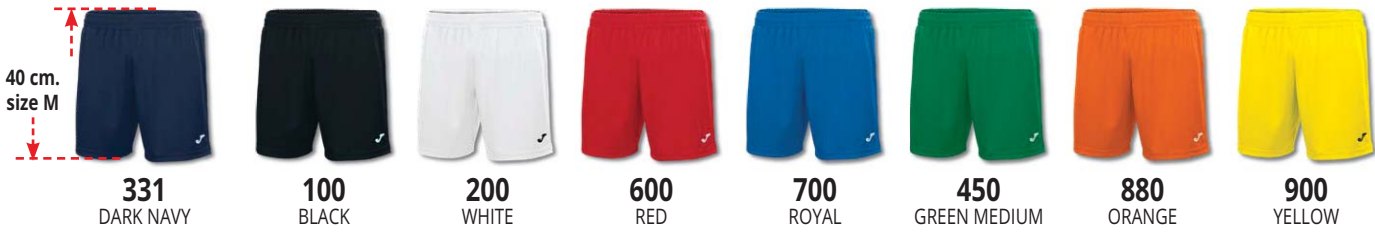



# COMBI PREMIUM

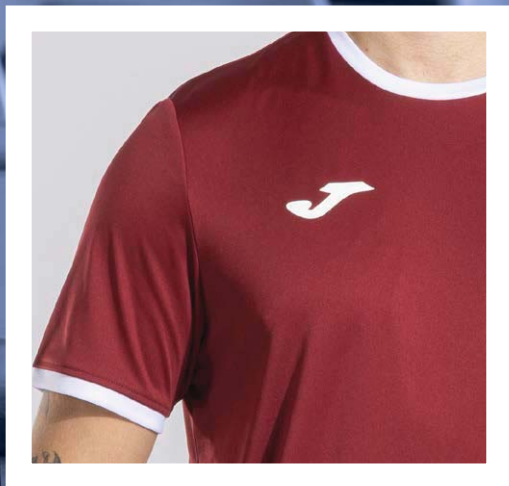

## T-SHIRT

N.O.S



SR 104494. S / M / L / XL / 2XL / 3XL / 4XL / 5XL

JR 104494. 6XS / 5XS / 4XS / 3XS / 2XS / XS

100% Poliéster Interlock  
100% Polyester Interlock

Tejido cómodo y de alta durabilidad. Cuello redondo con covertape interior para evitar rozaduras.

*Comfortable and highly durable fabric. Round neck with inner covertape to prevent chafing.*



013

TURQOISE FLUOR/  
DARK NAVY



031

PINK FLUOR/  
BLACK



102

BLACK/  
WHITE



109

BLACK/  
YELLOW



151

ANTHRACITE/  
BLACK



203

WHITE/  
DARK NAVY



280

MEDIUM MELANGE/  
BLACK



332

DARK NAVY/  
WHITE



336

DARK NAVY/  
RED



452

GREEN MEDIUM/  
BLACK



672

RUBY/  
WHITE



601

RED/  
BLACK



603

RED/  
DARK NAVY



703

ROYAL/  
DARK NAVY



709

ROYAL/  
YELLOW



881

ORANGE/  
BLACK



901

YELLOW/  
BLACK



## COMBI PREMIUM



## T-SHIRT

N.O.S



SR 902655. S / M / L / XL / 2XL

JR 902655. 2XS / XS

100% Poliéster  
Interlock  
100% Polyester  
Interlock

Tejido confortable y de alta durabilidad. Cuello redondo con covertape interior para evitar rozaduras.

*Comfortable and highly durable fabric. Round neck with inner covertape to prevent chafing.*



013

TURQUOISE FLUOR/  
DARK NAVY

031

PINK FLUOR/  
BLACK

102

BLACK/  
WHITE

109

BLACK/  
YELLOW

151

ANTHRACITE/  
BLACK

203

WHITE/  
DARK NAVY

280

MEDIUM MELANGE/  
BLACK

332

DARK NAVY/  
WHITE

336

DARK NAVY/  
RED

452

GREEN MEDIUM/  
BLACK

672

RUBY/  
WHITE

601

RED/  
BLACK

603

RED/  
DARK NAVY

703

ROYAL/  
DARK NAVY

709

ROYAL/  
YELLOW

881

ORANGE/  
BLACK

901

YELLOW/  
BLACK



# TACTICA

## SWEATSHIRT

N.O.S.



SR 104245. S / M / L / XL / 2XL / 3XL / 4XL

JR 104245. 6XS / 5XS / 4XS / 3XS / 2XS / XS

Fleece  
90% Polyester  
10% Elastan

Tejido cálido interior, cómodo y elástico. Alta durabilidad. Cuello alto redondo en rib. Prenda básica.

*Warm, comfortable and stretchy inner fabric. High durability. High round collar in rib. Basic garment.*



**100**  
BLACK



**331**  
NAVY



**450**  
GREEN MEDIUM



**600**  
RED



**700**  
ROYAL



**880**  
ORANGE



**900**  
YELLOW



**010**  
TURQUOISE FLUOR

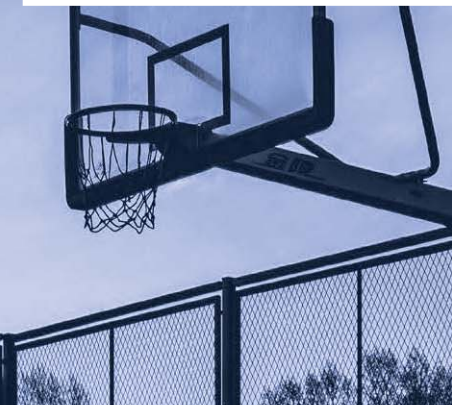

# FINAL

## LONG PANTS

N.O.S.



SR 104289. S / M / L / XL / 2XL / 3XL / 4XL

Interlock  
100% Polyester  
Mesh  
100% Polyester

Tejido cómodo y de alta durabilidad. Paneles laterales con botones a presión. Cintura elástica ajustable. Bolsillos sin cremallera.

*Comfortable and highly durable fabric. Side panels with snap buttons. Adjustable elastic waist. Non-zip pockets.*



**100**  
BLACK



**331**  
NAVY





# RUGBY



ELASTIC  
ELÁSTICO



FREEDOM OF MOVEMENT  
LIBERTAD DE MOVIMIENTO



LIGHTNESS  
LIGEREZA



BREATHABLE  
TRANSPIRABLE



DURABILITY  
DURABILIDAD



FLAT LOCK  
COSTURAS PLANAS



PREVENTS SCRATCHES  
PREVIENE ROZADURAS



# NATION



T-SHIRT

2027



SR 104384. S / M / L / XL / 2XL / 3XL / 4XL / 5XL

JR 104384. 6XS / 5XS / 4XS / 3XS / 2XS / XS

Heavy Interlock  
94% Polyester  
6% Elastan

Tejido ultrarresistente y elástico. Ajuste ergonómico. Sistema de silicona antideslizante para sujetar el balón. Costuras extra resistentes y cómodas, que no afectan a la elasticidad de la prenda.

*Ultra-resistant and elastic fabric. Ergonomic fit. Non-slip silicone system to hold the ball. Extra strong and comfortable seams that do not affect the elasticity of the garment.*



100  
BLACK/  
WHITE



200  
WHITE /  
BLACK



331  
DARK NAVY/  
WHITE



600  
RED/  
WHITE



700  
ROYAL/  
WHITE



482  
JUNE BUG/  
WHITE







# MYSKIN

T-SHIRT

2027



SR 104511. S / M / L / XL / 2XL / 3XL / 4XL / 5XL

Heavy Interlock  
94% Polyester  
6% Elastan

Tejido ultrarresistente y elástico. Ajuste ergonómico. Costuras reforzadas y cómodas, aplicadas con el sistema FLATLOCK. No afectan a la elasticidad de la prenda. Mangas raglán. Diseño sublimado.

*Ultra-resistant and stretchy fabric. Ergonomic fit. Reinforced and comfortable seams, applied with the FLATLOCK system. Do not affect the elasticity of the garment. Raglan sleeves. Sublimated design.*



**601**  
RED/  
BLACK



**109**  
BLACK/  
YELLOW



**709**  
ROYAL/  
YELLOW



**452**  
GREEN MEDIUM/  
WHITE



**312**  
DARK NAVY/  
SKY



**110**  
ANTHRACITE/  
YELLOW



**703**  
ROYAL/  
DARK NAVY

# STIMULUS

T-SHIRT

2027



SR 104252. S / M / L / XL / 2XL / 3XL / 4XL / 5XL

Heavy Interlock  
100% Polyester

Tejido cómodo y de alta durabilidad. Costuras extra resistentes incorporadas con el sistema Flatlock para evitar roces en zonas de abrasión.

*Comfortable and highly durable fabric. Extra strong seams incorporated with the Flatlock system to prevent chafing in areas of abrasion.*



**117**  
BLACK/  
GREEN FLUOR



**305**  
DARK NAVY/  
RASBERRY



**353**  
SKY/  
DARK NAVY



**609**  
RED/  
YELLOW



**701**  
ROYAL/  
BLACK



**881**  
ORANGE/  
BLACK





# SCRUM II

## T-SHIRT

2025



SR 102219. S / M / L / XL / 2XL / 3XL / 4XL / 5XL

JR 102219. 6XS - 5XS / 4XS - 3XS / 2XS / XS

Heavy Interlock  
100% Polyester

Camiseta sublimada con diseño de rayas horizontales. Cuello reforzado específico de rugby.  
*Sublimated jersey with hooped design, reinforced round neck collar to improve toughness.*



081

GOLD FUSION/  
BLACK



102

BLACK/  
WHITE



106

BLACK/  
RED



312

DARK NAVY/  
SKY



332

DARK NAVY/  
WHITE



336

DARK NAVY/  
RED



452

GREEN MEDIUM/  
WHITE



602

RED/  
WHITE



## T-SHIRT

N.O.S

# OLIMPIADA



SR 103839. S / M / L / XL / 2XL / 3XL / 4XL

JR 103839. 4XS / 3XS / 2XS / XS

Heavy Interlock  
100% Polyester

Camiseta de manga corta con cuello redondo en tejido base. Construcción con el sistema de costuras planas Flatlock. Costuras atrasadas en la espalda. Elaborada con tejido ligero y transpirable. Logotipos Joma en printing.

*Short-sleeved T-shirt with a round neckline in a base fabric. Made with the Flatlock seam system. Reverse seams on the back. Made with lightweight and breathable fabric. Joma logos in printing.*



700

ROYAL



100

BLACK



200

WHITE



251

LIGHT MELANGE



331

DARK NAVY/



450

GREEN MEDIUM



600

RED



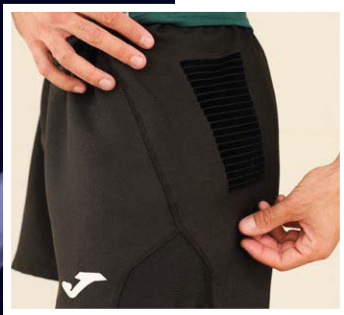

# TRY

SHORT **2027**

**SR 104385.** S / M / L / XL / 2XL / 3XL / 4XL / 5XL  
**JR 104385.** 6XS / 5XS / 4XS / 3XS / 2XS / XS

**Twill**  
100% Polyester

Tejido ultrarresistente y elástico. Sistema de silicona antideslizante para sujetar el balón. Costuras extra resistentes incorporadas con el sistema Flatlock en zonas de abrasión. Cintura elástica ajustable.

*Ultra-resistant and stretchy fabric. Non-slip silicone system to hold the ball. Extra strong seams incorporated with the Flatlock system in abrasion areas. Adjustable elastic waist.*

39 cm.  
size M



**200** WHITE      **100** BLACK      **482** JUNE BUG      **600** RED      **700** ROYAL      **331** DARK NAVY



# HOOK

SHORT **N.O.S.**

**SR 102220.** S / M / L / XL / 2XL / 3XL / 4XL / 5XL  
**JR 102220.** 6XS - 5XS / 4XS - 3XS / 2XS / XS

**Twill**  
100% Polyester

Short específico de rugby con costuras dobles para aumentar la resistencia. Tejido elástico en la entrepierna y en el lateral para mejorar el movimiento. Silicona insertada en la cintura para un ajuste óptimo.

*Match quality cut & sew rugby shorts with double seams to increase toughness. Elasticated crotch and side panel to improve movement and a silicone insert for optimal fit.*

39 cm.  
size M



**200** WHITE      **100** BLACK      **480** JUNE BUG      **600** RED      **700** ROYAL      **331** DARK NAVY



# TYRO

**ACADEMY SHORT** **N.O.S.**

**SR 103841.** S / M / L / XL / 2XL / 3XL  
**JR 103841.** 6XS - 5XS / 4XS - 3XS / 2XS / XS

**Heavy Interlock**  
100% Polyester

Short con cinturilla elástica ajustable mediante cordón interior. Tiene apliques de silicona en el interior para mayor fijación. Pequeño bolsillo interior. Elaborado con tejido ligero y transpirable. Logotipo Joma bordado.

*Shorts with an adjustable elastic waistband through an interior drawstring. Silicone overlays on the inside for a better grip. Small inner pocket. Made with lightweight and breathable fabric. Embroidered Joma logo.*

39 cm.  
size M



**331** DARK NAVY      **100** BLACK      **200** WHITE





# STIMULUS

## SWEATSHIRT

2027



SR 104253. S / M / L / XL / 2XL / 3XL / 4XL / 5XL

Fleece  
100% Polyester

Tejido cálido interior, comfortable y de alta durabilidad. Costuras Flatlock para evitar roces en zonas de abrasión. Cuello, puños y bajo en rib.

*Warm inner fabric, comfortable and highly durable. Flatlock seams to prevent chafing in high abrasion areas. Ribbed collar, cuffs, and hem.*



100  
BLACK



150  
ANTHRACITE



331  
DARK NAVY



480  
JUNE BUG



600  
RED



700  
ROYAL

## RAINJACKET

2027



SR 104315. S / M / L / XL / 2XL / 3XL / 4XL / 5XL

100% Poliéster  
100% Polyester

Tejido waterproof 5.000 mm, resistente a lluvia moderada, con mesh interior. Cuello redondo en rib. Bajo ajustable con stopper.

*Waterproof fabric 5,000 mm, resistant to moderate rain, with interior mesh. Round neck in rib. Adjustable hem with stopper.*



100  
BLACK



150  
ANTHRACITE



331  
DARK NAVY



## LONG PANTS

2027



SR 104316. S / M / L / XL / 2XL / 3XL / 4XL / 5XL

100% Poliéster  
100% Polyester

Tejido waterproof 5.000 mm, resistente a lluvia moderada, con mesh interior. Abertura lateral con cremallera impermeable. Cintura elástica ajustable. Bolsillos con cremallera.

*Waterproof fabric 5,000 mm, resistant to moderate rain, with mesh interior. Side opening with waterproof zipper. Adjustable elastic waist. Zip pockets.*



100  
BLACK



331  
DARK NAVY





# PROTEC RUGBY

## RUGBY HELMET

2027

400704. M / L



**106**  
BLACK/  
RED



**110**  
BLACK/  
ANTHRACITE

400438. 2XS / M / L



**100**  
BLACK



**200**  
WHITE

## BALL SUPPORT

2027

400665.

PACK 10

Soporte balón rugby.  
Kicking Tee.



600

## BALLS RUGBY

### J-PRO

INDIVIDUAL

401735.

Cover Material: High Grade Rubber.  
Backing Fabric: 2 Polester + 1 Cotton  
Bladder: Latex Bladder  
Ball weight: 430 - 460 gm



**208**  
SIZE 5

### J-MAX

INDIVIDUAL

Cover Material: Medium Grade Rubber compound with grip emboss.  
Backing Fabric: 1 Light Polester + 1 Cotton C  
Bladder: Latex Bladder  
Ball weight: 390 ± 10 gm

400680.



**209**  
SIZE 3

400680.



**217**  
SIZE 4

### J-TRAINING

INDIVIDUAL

400679.

Cover Material: Medium Grade Rubber compound with grip emboss.  
Backing Fabric: 2 Polester + 1 Cotton  
Bladder: Latex Bladder  
Ball weight: 440 ± 10 gm



**206**  
SIZE 5

### J-MATCH

INDIVIDUAL

400742.

Cover Material: High Grade Rubber compound with grip emboss made with unique co-molding process.  
Backing Fabric: 1 High quality Canvas + 2 High Quality PC  
Bladder: Heavy Latex Bladder  
Ball weight: 460 ± 10 gm



**201**  
SIZE 5





# HANDBALL



# HISPA V



## T-SHIRT

2027



SB 104391. S / M / L / XL / 2XL / 3XL / 4XL

Interlock  
100% Polyester

Tejido confortable y de alta durabilidad. Costuras Flatlock para evitar roces en zonas de abrasión. Mangas raglán para mayor ajuste y movilidad. Diseño sublimado.

Comfortable and highly durable fabric. Flatlock seams to prevent chafing in high abrasion areas. Raglan sleeves for better fit and mobility. Sublimated design.



**201**  
WHITE/  
BLACK



**102**  
BLACK/  
WHITE



**336**  
DARK NAVY/  
RED



**337**  
DARK NAVY/  
ROYAL



**452**  
GREEN MEDIUM/  
WHITE



**702**  
ROYAL/  
WHITE



**601**  
RED/  
BLACK



**602**  
RED/  
WHITE



**603**  
RED/  
DARK NAVY



**901**  
YELLOW/  
BLACK



# DINAMO II

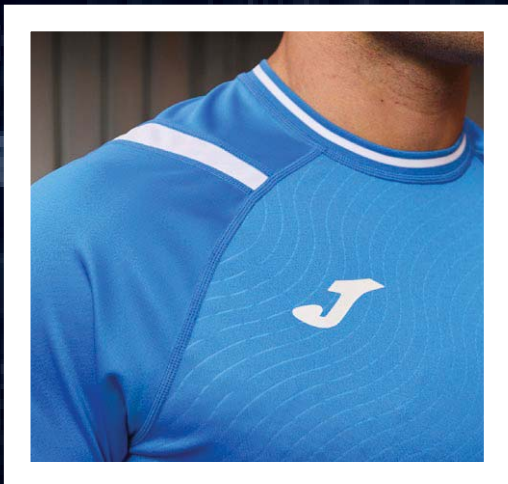

## T-SHIRT

2027



SR 104408. S / M / L / XL / 2XL / 3XL

JR 104408. 4XS / 3XS / 2XS / XS

Interlock  
100% Polyester  
emboss

Tejido cómodo y de alta durabilidad. Costuras Flatlock para evitar rozos en zonas de abrasión. Cuello redondo en rib. Diseño embossado con detalles en relieve.

Comfortable and highly durable fabric. Flatlock seams to prevent chafing in high abrasion areas. Round ribbed collar. Embossed design with raised details.



**102**  
BLACK/  
WHITE



**201**  
WHITE/  
BLACK



**332**  
DARK NAVY  
WHITE



**452**  
GREEN MEDIUM/  
WHITE



**602**  
RED/  
WHITE



**702**  
ROYAL/  
WHITE



**901**  
YELLOW/  
BLACK





# DINAMO II



## T-SHIRT

2027



SR 902686. S / M / L / XL / 2XL

Interlock  
100% Polyester  
emboss

Tejido confortable y de alta durabilidad. Costuras Flatlock para evitar roces en zonas de abrasión. Cuello redondo en rib. Diseño embossed con detalles en relieve.

Comfortable and highly durable fabric. Flatlock seams to prevent chafing in high abrasion areas. Round ribbed collar. Embossed design with raised details.



**102**  
BLACK/  
WHITE



**201**  
WHITE/  
BLACK



**332**  
DARK NAVY  
WHITE



**452**  
GREEN MEDIUM/  
WHITE



**602**  
RED/  
WHITE



**702**  
ROYAL/  
WHITE



**901**  
YELLOW/  
BLACK



# OLIMPIADA



## T-SHIRT

N.O.S



SR 103837. S / M / L / XL / 2XL / 3XL / 4XL

JR 103837. 2XS / XS

Interlock  
100% Polyester

Camiseta de manga corta con cuello redondo en tejido base. Construcción con el sistema de costuras planas Flatlock. Costuras atrasadas en la espalda. Elaborada con tejido ligero y transpirable. Logotipos Joma en printing.

*Short-sleeved T-shirt with a round neckline in a base fabric. Made with the Flatlock seam system. Reverse seams on the back. Made with lightweight and breathable fabric. Joma logos in printing.*



**700**  
ROYAL



**100**  
BLACK



**200**  
WHITE



**251**  
LIGHT MELANGE



**331**  
DARK NAVY



**450**  
GREEN MEDIUM



**600**  
RED

# STRONG



## T-SHIRT

N.O.S



SR 101662. S / M / L / XL / 2XL - 3XL

JR 101662. 6XS - 5XS / 4XS - 3XS / 2XS / XS

Interlock  
100% Polyester

Camiseta de rugby para entrenamiento. Cuello redondo y logo en serigrafía.  
*Cut & Sew round neck training shirt with flatlock seams and printed Joma logo.*



**700**  
ROYAL



**100**  
BLACK



**200**  
WHITE



**331**  
DARK NAVY



**480**  
JUNE BUG



**600**  
RED



**880**  
ORANGE



**900**  
YELLOW





# DINAMO



## T-SHIRT

2027



SR 100446. S / M / L / XL / 2XL - 3XL

JR 100446. 4XS - 3XS / 2XS / XS

Interlock  
100% Polyester

Camiseta diseñada con cuello redondo.  
*T-shirt with rounded collar.*



**600**  
RED/  
WHITE



**100**  
BLACK/  
WHITE



**200**  
WHITE/  
BLACK



**450**  
GREEN MEDIUM/  
WHITE



**700**  
ROYAL/  
WHITE



**900**  
YELLOW/  
BLACK

# TEAMWORK



## T-SHIRT

2026



SR 102218. S / M / L / XL / 2XL - 3XL

JR 102218. 6XS - 5XS / 4XS - 3XS / 2XS / XS

Interlock  
100% Polyester

Camiseta de manga corta y cuello redondo. Mangas raglán para permitir la libertad de movimiento.  
Logotipo serigrafiado.  
*T-shirt with raglan sleeves for ease of movement. Silk-screened logo.*



**601**  
RED/  
BLACK



**151**  
ANTHRACITE/  
BLACK



**207**  
WHITE/  
ROYAL



**702**  
ROYAL/  
WHITE



**106**  
BLACK/  
RED



**336**  
DARK NAVY/  
RED



**481**  
JUNE BUG/  
BLACK



**901**  
YELLOW/  
BLACK



**907**  
YELLOW/  
ROYAL



## SWEATSHIRT

N.O.S.

# TACTICA



SR 104245. S / M / L / XL / 2XL / 3XL / 4XL

JR 104245. 6XS / 5XS / 4XS / 3XS / 2XS / XS

Fleece  
90% Polyester  
10% Elastan

Tejido cálido interior, confortable y elástico. Alta durabilidad. Cuello alto redondo en rib. Prenda básica.  
Warm, comfortable and stretchy inner fabric. High durability. High round collar in rib. Basic garment.



100  
BLACK



331  
NAVY



450  
GREEN MEDIUM



600  
RED



700  
ROYAL



880  
ORANGE



900  
YELLOW



010  
TURQUOISE FLUOR



## SHORT

N.O.S.

# NOBEL



SR 100053. S / M / L / XL / 2XL - 3XL

JR 100053. 8XS - 7XS / 6XS - 5XS / 4XS - 3XS / 2XS / XS

100% Polyester  
Interlock

Shorts con cintura elástica ajustable con cordón.  
Shorts with an adjustable elastic drawstring waist.



700  
ROYAL

600  
RED

200  
WHITE

100  
BLACK

010  
TURQUOISE  
FLUOR

350  
SKY

331  
DARK NAVY

550  
VIOLET

880  
ORANGE

450  
GREEN  
MEDIUM

671  
BURGUNDY

020  
GREEN  
FLUOR

900  
YELLOW

150  
ANTHRACITE



## SHORT

N.O.S.

# PARIS II



SR 900282. S / M / L / XL / 2XL

JR 900282. 2XS / XS

100% Polyester  
Interlock

Pantalón corto con apertura lateral para un mejor ajuste. La cintura es elástica con cordón para un óptimo ajuste.  
Shorts with side openings for a better adjustment. Adjustable elastic drawstring waist.



100  
BLACK

010  
TURQUOISE  
FLUOR

150  
ANTHRACITE

200  
WHITE

331  
DARK NAVY

350  
SKY

450  
GREEN  
MEDIUM

550  
VIOLET

600  
RED

671  
BURGUNDY

700  
ROYAL

880  
ORANGE

900  
YELLOW





# CHAMPIONSHIP VIII



## T-SHIRT

2028



**SR 104263.** S / M / L / XL / 2XL / 3XL / 4XL

**JR 104263.** 6XS / 5XS / 4XS / 3XS / 2XS / XS

Interlock  
100% Polyester

Tejido cómodo y de alta durabilidad. Cuello redondo con covertape elástico interior para mayor ajuste. Sublimación en mangas.

*Comfortable and highly durable fabric. Round neck with elastic covertape inside for a better fit. Sublimation on sleeves.*



**010**  
TURQUOISE FLUOR/  
SKY



**020**  
GREEN FLUOR



**671**  
RUBY



**682**  
RUBY/  
SKY



**109**  
BLACK/  
YELLOW



**110**  
BLACK/  
ANTHRACITE



**200**  
WHITE



**206**  
WHITE/  
RED



**207**  
WHITE/  
ROYAL



**331**  
DARK NAVY



**336**  
DARK NAVY/  
RED



**339**  
DARK NAVY/  
YELLOW



**450**  
GREEN MEDIUM



**456**  
GREEN MEDIUM/  
RED



**474**  
KAKI/  
YELLOW FLUOR



**550**  
VIOLET



**600**  
RED



**609**  
RED/  
YELLOW



**880**  
ORANGE



**700**  
ROYAL



**709**  
ROYAL/  
YELLOW



**900**  
YELLOW



**904**  
YELLOW/  
GREEN MEDIUM



**907**  
YELLOW/  
ROYAL



# CHAMPIONSHIP VIII



## SLEEVELESS

2028



SR 902562. S / M / L / XL

JR 902562. 4XS / 3XS / 2XS / XS

Interlock  
100% Polyester

Tejido cómodo y de alta durabilidad. Cuello a pico con covertape elástico interior para mayor ajuste. Sublimación en hombros.

Comfortable and highly durable fabric. V-neck with inner elastic covertape for a better fit. Sublimation on shoulders.



010

TURQUOISE FLUOR/  
SKY



020

GREEN FLUOR



671

RUBY



682

RUBY/  
SKY



109

BLACK/  
YELLOW



110

BLACK/  
ANTHRACITE



200

WHITE



206

WHITE/  
RED



207

WHITE/  
ROYAL



331

DARK NAVY



336

DARK NAVY/  
RED



339

DARK NAVY/  
YELLOW



450

GREEN MEDIUM



456

GREEN MEDIUM/  
RED



474

KAKI/  
YELLOW FLUOR



550

VIOLET



600

RED



609

RED/  
YELLOW



880

ORANGE



700

ROYAL



709

ROYAL/  
YELLOW



900

YELLOW



904

YELLOW/  
GREEN MEDIUM



907

YELLOW/  
ROYAL



# ACADEMY IV



## T-SHIRT

N.O.S



SR 101968. S / M / L / XL / 2XL - 3XL

JR 101968. 8XS - 7XS / 6XS - 5XS / 4XS - 3XS / 2XS / XS

Interlock  
100% Polyester

Mangas raglán para permitir la libertad de movimiento, diseñadas con corte a contraste de color. Logotipo serigrafiado.

*T-shirt with raglan sleeves to allow freedom of movement. It features contrasting details. Silk-screened logo.*



251

LIGHT MELANGE/  
BLACK



102

BLACK/  
WHITE



117

BLACK/  
GREEN FLUOR



501

RASPBERRY/  
BLACK



201

WHITE/  
BLACK



206

WHITE/  
RED



203

WHITE/  
DARK NAVY



207

WHITE/  
ROYAL



702

ROYAL/  
WHITE



451

GREEN MEDIUM/  
BLACK



602

RED/  
WHITE



336

DARK NAVY/  
RED



342

DARK NAVY/  
TURQUOISE FLUOR



063

YELLOW FLUOR/  
DARK NAVY



901

YELLOW/  
BLACK



081

AMBER/  
BLACK



881

ORANGE/  
BLACK





# ACADEMY IV

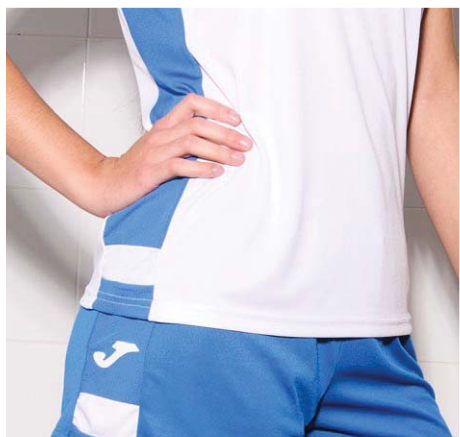

## T-SHIRT N.O.S

SR 901335. S / M / L / XL / 2XL  
JR 901335. 2XS / XS

Interlock  
100% Polyester

Camiseta de manga corta raglán y con cuello redondo. Logotipo serigrafiado.  
*T-shirt with raglan sleeves to allow freedom of movement. Silk-screened logo.*



**251**  
LIGHT MELANGE/  
BLACK



**102**  
BLACK/  
WHITE



**117**  
BLACK/  
GREEN FLUOR



**451**  
GREEN MEDIUM/  
BLACK



**501**  
RASPBERRY/  
BLACK



**201**  
WHITE/  
BLACK



**206**  
WHITE/  
RED



**203**  
WHITE/  
DARK NAVY



**207**  
WHITE/  
ROYAL



**702**  
ROYAL/  
WHITE



**602**  
RED/  
WHITE



**336**  
DARK NAVY/  
RED



**342**  
DARK NAVY/  
TURQUOISE FLUOR



**063**  
YELLOW FLUOR/  
DARK NAVY



**901**  
YELLOW/  
BLACK



**881**  
ORANGE/  
BLACK



# ACADEMY III



T-SHIRT

N.O.S



SR 101656. S / M / L / XL / 2XL - 3XL

JR 101656. 8XS - 7XS / 6XS - 5XS / 4XS - 3XS / 2XS / XS

Interlock  
100% Polyester

Camiseta de manga corta con cuello redondo y con cortes a contraste en mangas. Logo J serigrafiado.  
Short sleeve, round neck t-shirt with contrast sleeves. Screen printed J logo.



<b>013</b> TURQUOISE FLUOR/ DARK NAVY	<b>041</b> DARK ORANGE FLUOR/YELLOW FLUOR/ BLACK	<b>061</b> GREEN MEDIUM/ BLACK	<b>702</b> ROYAL/ WHITE	<b>200</b> WHITE	<b>206</b> WHITE/ RED	<b>207</b> WHITE/ ROYAL
---------------------------------------------	--------------------------------------------------------	--------------------------------------	-------------------------------	---------------------	-----------------------------	-------------------------------



<b>102</b> BLACK/ WHITE	<b>332</b> DARK NAVY/ WHITE	<b>452</b> GREEN MEDIUM/ WHITE	<b>601</b> RED/ BLACK	<b>602</b> RED/ WHITE	<b>881</b> ORANGE/ BLACK	<b>901</b> YELLOW/ BLACK
-------------------------------	-----------------------------------	--------------------------------------	-----------------------------	-----------------------------	--------------------------------	--------------------------------



SR 901141. S / M / L / XL / 2XL

JR 901141. 2XS / XS

Interlock  
100% Polyester

Camiseta de manga corta con cuello redondo y con cortes a contraste en mangas. Logo J serigrafiado.  
Short sleeve, round neck t-shirt with contrast sleeves. Screen printed J logo.



<b>013</b> TURQUOISE FLUOR/ DARK NAVY	<b>041</b> DARK ORANGE FLUOR/YELLOW FLUOR/ BLACK	<b>061</b> GREEN MEDIUM/ BLACK	<b>702</b> ROYAL/ WHITE	<b>200</b> WHITE	<b>206</b> WHITE/ RED	<b>207</b> WHITE/ ROYAL
---------------------------------------------	--------------------------------------------------------	--------------------------------------	-------------------------------	---------------------	-----------------------------	-------------------------------



<b>102</b> BLACK/ WHITE	<b>332</b> DARK NAVY/ WHITE	<b>452</b> GREEN MEDIUM/ WHITE	<b>601</b> RED/ BLACK	<b>602</b> RED/ WHITE	<b>881</b> ORANGE/ BLACK	<b>901</b> YELLOW/ BLACK
-------------------------------	-----------------------------------	--------------------------------------	-----------------------------	-----------------------------	--------------------------------	--------------------------------





# TREVISO

SHORT

2027



SR 100822. S / M / L / XL / 2XL - 3XL

JR 100822. 6XS - 5XS / 4XS - 3XS / 2XS / XS

Interlock  
100% PolyesterShorts con cintura elástica ajustable con cordón.  
*Shorts with an adjustable elastic drawstring waist.*

# STELLA II

SHORT

N.O.S.



SR 900463. S / M / L / XL / 2XL

JR 900463. 4XS / 3XS / 2XS / XS

Heavy Interlock  
100% Polyester

Pantalón corto con abertura curva en el lateral para favorecer la movilidad. Con cintura elástica con cordón interior para un ajuste óptimo.

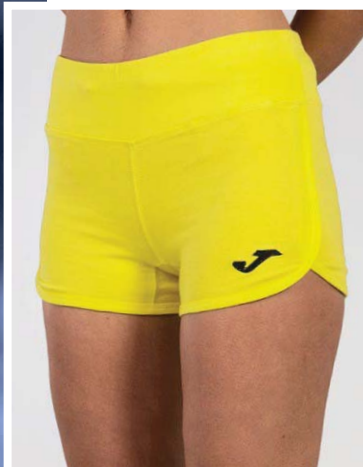
*Shorts with curved openings on the sides to allow greater freedom of movements. With elastic drawstring waist for optimal fit.*

# VELA II

SHORT

N.O.S.



SR 901138. S / M / L / XL / 2XL

JR 901138. 4XS - 3XS / 2XS / XS

90% Cotton  
10% ElastanShort con cordón interior en la cintura para un ajuste óptimo y logo bordado.  
*Shorts with inner drawstring for optimal fit and embroidered logo.*



# ACCESSORIES



## BLOCK CODERA

PACK 4

400176. S/M/L

50% Cotton 30% Spandex 20% PE Foam

Codera tejida articulada, con abertura trasera para facilitar movimientos. Proporciona transpirabilidad. Tejido antideslizante para asegurar su posición. Protección interior delantera. Logo serigrafiado.

Articulated elbow guard, with backside aperture to make movements easier. Provide sweating. Knitting anti-slip to secure its position. Inside front protection. Printed logo.



100



200



## JUMP RODILLERA

PACK 4

400175. S/M/L

50% Cotton 30% Spandex 20% PE Foam

Rodillera tejida articulada, con abertura trasera para facilitar movimientos. Proporciona transpirabilidad. Tejido antideslizante para asegurar su posición. Protección interior delantera. Logo serigrafiado.

Articulated knitting kneepad, with backside aperture to make movements easier. Provide sweating. Knitting anti-slip to secure its position. Inside front protection. Printed logo.



100



200



331



## ELBOW COMPRESSION

PACK 12

400285. M/L

75% Cotton 20% PES 5% EA

Codera de compresión.

Elbow-patch of compression.



100



200





Joma

# HOCKEY



# LIDER

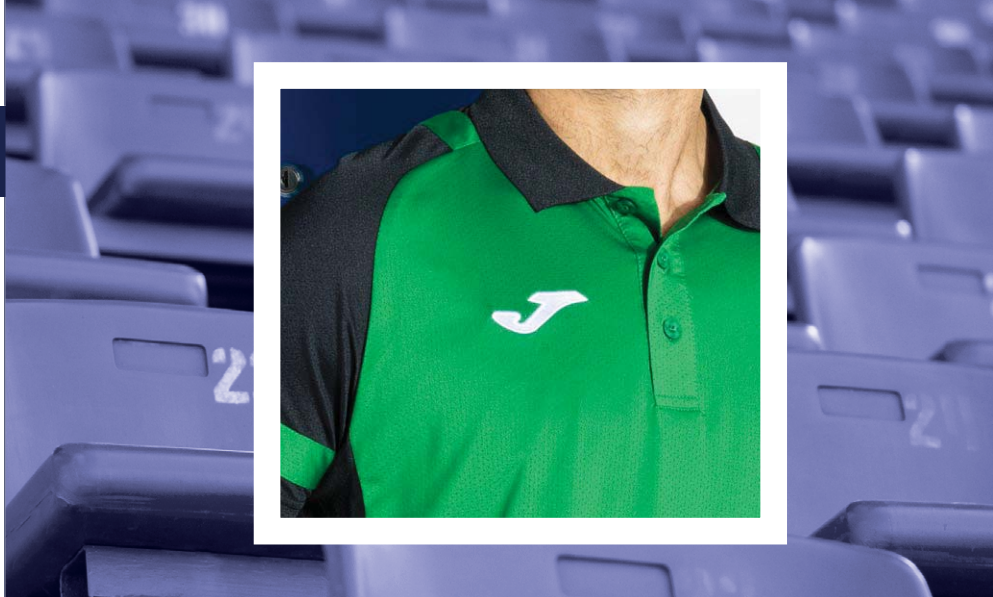

## T-SHIRT

2027



SR 104489. S / M / L / XL / 2XL / 3XL / 4XL / 5XL

JR 104489. 6XS / 5XS / 4XS / 3XS / 2XS / XS

Jacquard  
92% Recycled  
polyester  
8% Spandex

Tejido cómodo y de alta durabilidad. Cuello redondo con covertape elástico interior para mayor ajuste. Sublimación en mangas.

Breathable fabric 100% recycled polyester. Micro-Mesh System technology in areas of higher perspiration. Ribbed button-down collar.



013

TURQUOISE FLUOR/  
DARK NAVY



063

YELLOW FLUOR/  
DARK NAVY



102

BLACK/  
WHITE



451

GREEN MEDIUM/  
BLACK



203

WHITE/  
DARK NAVY



206

WHITE/  
RED



207

WHITE/  
ROYAL



332

DARK NAVY/  
WHITE



601

RED/  
BLACK



603

RED/  
DARK NAVY



703

ROYAL/  
DARK NAVY



881

ORANGE/  
BLACK



901

YELLOW/  
BLACK



907

YELLOW/  
ROYAL



# LIDER

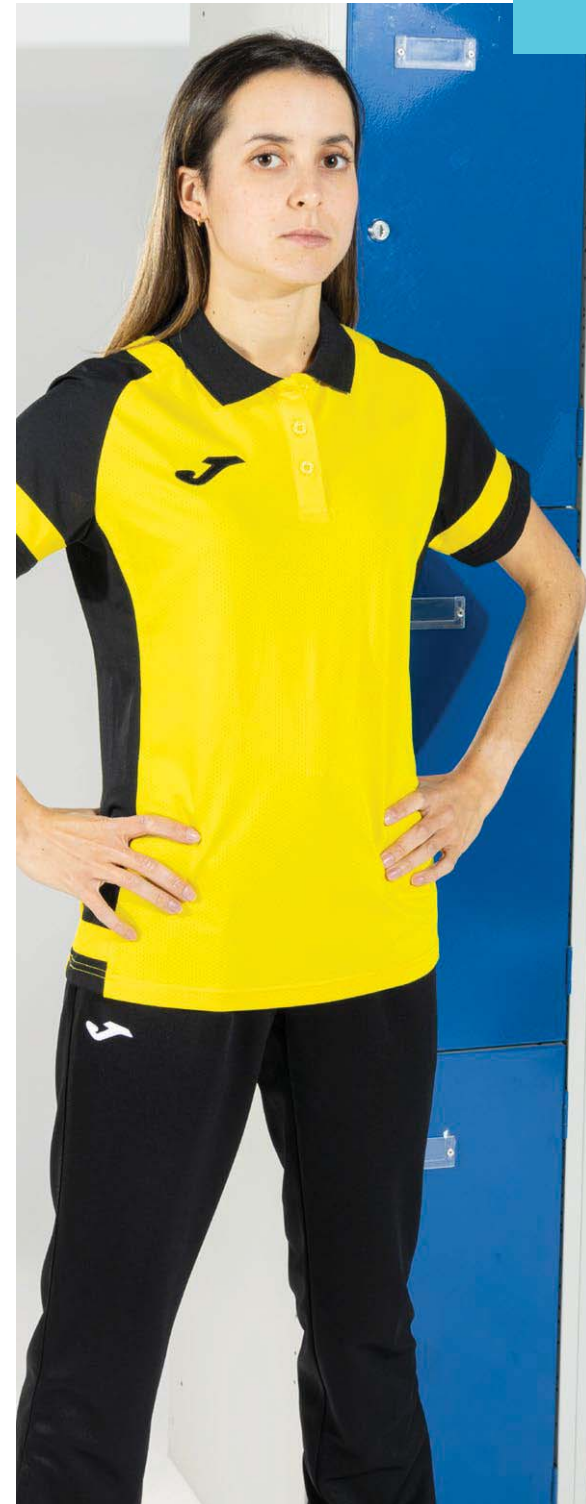

## T-SHIRT

2027



SR 902643. S / M / L / XL / 2XL

JR 902643. 2XS / XS

Jacquard  
92% Recycled polyester  
8% Spandex

Tejido cómodo y de alta durabilidad. Cuello redondo con covertape elástico interior para mayor ajuste. Sublimación en mangas.

Breathable fabric 100% recycled polyester. Micro-Mesh System technology in areas of higher perspiration. Ribbed button-down collar.



013

TURQUOISE FLUOR/  
DARK NAVY



063

YELLOW FLUOR/  
DARK NAVY



102

BLACK/  
WHITE



451

GREEN MEDIUM/  
BLACK



203

WHITE/  
DARK NAVY



206

WHITE/  
RED



207

WHITE/  
ROYAL



332

DARK NAVY/  
WHITE



601

RED/  
BLACK



603

RED/  
DARK NAVY



703

ROYAL/  
DARK NAVY



881

ORANGE/  
BLACK



901

YELLOW/  
BLACK



907

YELLOW/  
ROYAL



# TREVISO

SHORT **N.O.S.**

**SR 100822.** S / M / L / XL / 2XL - 3XL  
**JR 100822.** 6XS - 5XS / 4XS - 3XS / 2XS / XS

Interlock  
100% Polyester

Shorts con cintura elástica ajustable con cordón.  
*Shorts with an adjustable elastic drawstring waist.*

40 cm.  
size M



**331**  
DARK NAVY



**100**  
BLACK



**200**  
WHITE



**600**  
RED



**700**  
ROYAL



**450**  
GREEN MEDIUM



**880**  
ORANGE



**900**  
YELLOW



# MASTER

SHORT **N.O.S.**

**SR 100186.** S / M / L / XL / 2XL

Microfiber  
95% Polyester  
5% Elastan

Shorts de tenis dirigidos a la competición realizados en microfibra con elastán. Con cintura elástica ajustable con cordones y bolsillos laterales.  
*Competition tennis shorts made of microfibre with elastane. Adjustable elastic drawstring waist and side pockets.*

46 cm.  
size M



**100**  
BLACK

BOLSILLO  
POCKET



**331**  
NAVY



**726**  
ROYAL



**200**  
WHITE







# DRIVE



SHORT

N.O.S



SR 100438. S / M / L / XL / 2XL - 3XL

JR 100438. 6XS - 5XS / 4XS - 3XS / 2XS / XS

Interlock  
100% Polyester

Shorts de tenis dirigidos a la competición realizados en tejido de punto. Cintura elástica, ajustable con cordones. Con bolsillos laterales.

*Tennis shorts aimed at competition in knitted fabric. Adjustable elastic drawstring waist. With side pockets.*100  
BLACK700  
ROYAL200  
WHITE600  
RED331  
DARK NAVY

# OPEN II



SKIRT

N.O.S



SR 900759. S / M / L / XL / 2XL - 3XL

JR 900759. 4XS - 3XS / 2XS / XS

80% Polyester  
20% Elastan  
95% Polyester  
5% Elastan

Falda con pantalón interior que se caracteriza por su comodidad y su cintura elástica para un mejor ajuste.

*Skirt with underwear short characterised by its comfort and elastic waist for better fit.*100  
BLACK200  
WHITE331  
DARK NAVY600  
RED700  
ROYAL

# JOMA

EXERCISE YOUR FREEDOM



# RUNNING

# IN PARIS, 15% OF THE ATHLETES WILL WEAR JOMA'S TECHNICAL APPAREL AND FOOTWEAR.



BREATHABLE  
TRANSPIRABLE



ULTRA COMFORT  
CONFORT EXTRA



ELASTIC PLUS  
EXTRA ELÁSTICO



FREEDOM OF MOVEMENT  
LIBERTAD DE MOVIMIENTO



LIGHTNESS PLUS  
LIGEREZA EXTRA



LASER CUTTING  
CORTE LÁSER





# RECORD PRO



## T-SHIRT

2027



SR 104290. S / M / L / XL / 2XL / 3XL

JR 104290. 4XS / 3XS / 2XS / XS

Jacquard  
92% Polyester  
8% Spandex

Tejido ligero y elástico con tecnología Micro-Mesh System para evacuar el sudor. Costuras confortables. Diseño sublimado.

*Light and stretchy fabric with Micro-Mesh System technology to wick sweat away. Comfortable seams. Sublimated design.*



020

GREEN FLUOR



100

BLACK



200

WHITE



300

DARK NAVY



350

SKY BLUE



450

GREEN MEDIUM



474

KAKI



600

RED



700

ROYAL



880

ORANGE



900

YELLOW



# RECORD PRO

RUNNING

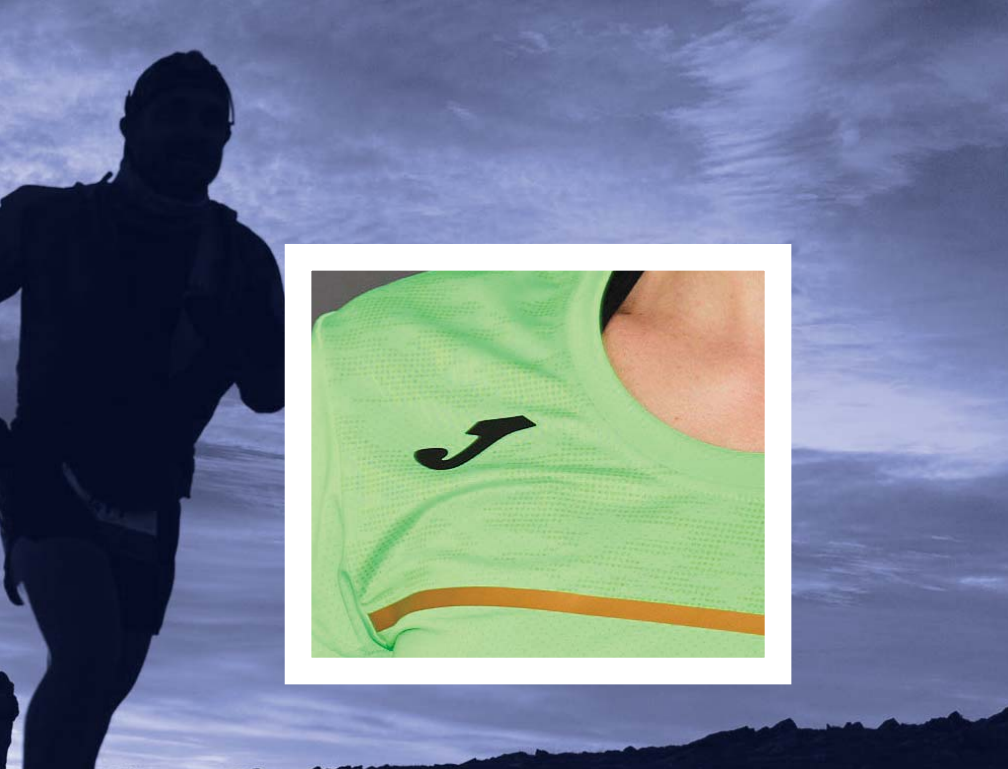

## T-SHIRT

2027



SR 902526. S / M / L / XL

JR 902526. 2XS / XS

Jacquard  
92% Polyester  
8% Spandex

Tejido ligero y elástico con tecnología Micro-Mesh System para evacuar el sudor. Costuras confortables. Diseño sublimado.

*Light and stretchy fabric with Micro-Mesh System technology to wick sweat away. Comfortable seams. Sublimated design.*



020

GREEN FLUOR



100

BLACK



200

WHITE



300

DARK NAVY



350

SKY BLUE



450

GREEN MEDIUM



474

KAKI



600

RED



700

ROYAL



880

ORANGE



900

YELLOW

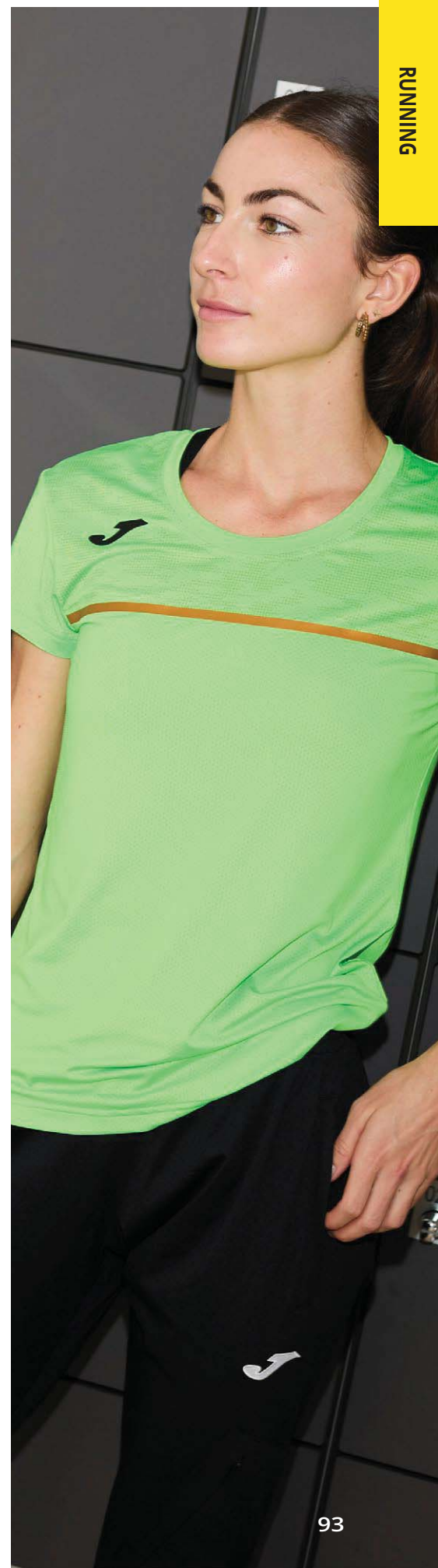



# RECORD PRO



## SLEEVELES

2027



SR 104291. S / M / L / XL / 2XL / 3XL

JR 104291. 4XS / 3XS / 2XS / XS

Jacquard  
92% Polyester  
8% Spandex

Tejido ligero y elástico con tecnología Micro-Mesh System para evacuar el sudor. Cubrecosturas elástico en cuello y sisa para evitar rozaduras. Diseño sublimado.

*Lightweight and stretchy fabric with Micro-Mesh System technology to wick away sweat. Elastic cover seams on neck and armholes to prevent chafing. Sublimated design.*



020

GREEN FLUOR



100

BLACK



200

WHITE



300

DARK NAVY



350

SKY BLUE



450

GREEN MEDIUM



474

KAKI



600

RED



700

ROYAL



880

ORANGE



900

YELLOW



# RECORD PRO

RUNNING



TOP 2027

SR 902527. S / M / L / XL  
JR 902527. 2XS / XS

Jacquard  
88% Polyester  
12% Spandex

Tejido ligero y elástico con tecnología Micro-Mesh System para evacuar el sudor. Cubrecosturas elástico en cuello y sisa para evitar rozaduras. Diseño sublimado.  
*Quality fabric, lightweight, comfortable, and breathable. Racerback. Elastic band inside. Laser cut finish. Sublimated design.*



020  
GREEN FLUOR



100  
BLACK



200  
WHITE



300  
DARK NAVY



350  
SKY BLUE



450  
GREEN MEDIUM



474  
KAKI



600  
RED



700  
ROYAL



880  
ORANGE



900  
YELLOW





BODY

2027

# RECORD PRO



SR 104293. S / M / L / XL

F.A: 85% Polyester  
15% Spandex

Tejido elástico y de secado rápido para eliminar la humedad rápidamente. Costuras Flatlock y acabados en corte láser para evitar rozaduras. Abertura con cremallera en el pecho.

F.B: 80% Polyamide  
20% Elastane

Elastic and quick-drying fabric to quickly remove moisture. Flatlock seams and laser-cut finishes to prevent chafing. Zippered chest opening.



**100**  
BLACK



**021**  
GREEN FLUOR/  
BLACK



**201**  
WHITE/  
BLACK



**300**  
DARK NAVY



**353**  
SKY BLUE/  
DARK NAVY



**450**  
GREEN MEDIUM



**600**  
RED



**700**  
ROYAL



**881**  
ORANGE/  
BLACK



**901**  
YELLOW/  
BLACK

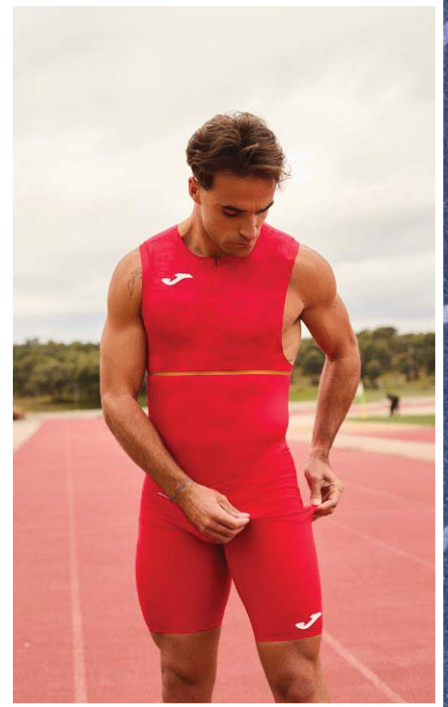

SR 902528. S / M / L / XL

F.A: 85% Polyester  
15% Spandex

Tejido elástico y de secado rápido para eliminar la humedad rápidamente. Costuras Flatlock y acabados en corte láser para evitar rozaduras. Abertura con cremallera en el pecho.

F.B: 80% Polyamide  
20% Elastane

Elastic and quick-drying fabric to quickly remove moisture. Flatlock seams and laser-cut finishes to prevent chafing. Zippered chest opening.



**100**  
BLACK



**021**  
GREEN FLUOR/  
BLACK



**201**  
WHITE/  
BLACK



**300**  
DARK NAVY



**353**  
SKY BLUE/  
DARK NAVY



**450**  
GREEN MEDIUM



**600**  
RED



**700**  
ROYAL



**881**  
ORANGE/  
BLACK



**901**  
YELLOW/  
BLACK







# RECORD PRO



## SWEATSHIRT

2027



**SR 104294.** S / M / L / XL / 2XL / 3XL

**JR 104294.** 4XS / 3XS / 2XS / XS

Fleece  
90% Polyester  
10% Spandex 230

Tejido cálido interior, confortable y elástico para mayor adaptabilidad y comodidad. Cierre con cremallera hasta el pecho. Diseño sublimado.

*Warm, comfortable and stretchy inner fabric for greater adaptability and comfort. Zip closure up to the chest. Sublimated design.*



**600**  
RED



**020**  
GREEN FLUOR



**100**  
BLACK



**200**  
WHITE



**300**  
DARK NAVY



**350**  
SKY BLUE



**450**  
GREEN MEDIUM



**474**  
KAKI



**700**  
ROYAL



**880**  
ORANGE



**900**  
YELLOW



**SR 902529.** S / M / L / XL

**JR 902529.** 2XS / XS



**600**  
RED



**020**  
GREEN FLUOR



**100**  
BLACK



**200**  
WHITE



**300**  
DARK NAVY



**350**  
SKY BLUE



**450**  
GREEN MEDIUM



**474**  
KAKI



**700**  
ROYAL



**880**  
ORANGE



**900**  
YELLOW





# RECORD PRO



## TRACKSUIT TOP

2027



SR 104295. S / M / L / XL / 2XL / 3XL

JR 104295. 4XS / 3XS / 2XS / XS

Microfiber  
100% Polyester  
Cotton feeling

Tejido cómodo y de alta durabilidad. Ajuste en rib en puños y bajo. Mangas raglán para mayor comodidad y libertad de movimiento. Bolsillos frontales con cremallera.

*Comfortable and highly durable fabric. Ribbed fit on cuffs and hem. Raglan sleeves for greater comfort and freedom of movement. Front zip pockets.*



020

GREEN FLUOR



100

BLACK



200

WHITE



300

DARK NAVY



350

SKY BLUE



450

GREEN MEDIUM



474

KAKI



600

RED



700

ROYAL



880

ORANGE



900

YELLOW



## LONG PANTS

2027



SR 104298. S / M / L / XL / 2XL / 3XL

JR 104298. 4XS / 3XS / 2XS / XS

Microfiber  
100% Polyester  
Cotton feeling

Tejido cómodo y de alta durabilidad. Cintura elástica ajustable. Bolsillos laterales con cremallera. Bajos con cremallera para mayor comodidad al poner y quitar.

*Comfortable and highly durable fabric. Adjustable elastic waist. Side pockets with zipper. Zippered cuffs for added comfort when putting on and taking off.*



100

BLACK



300

DARK NAVY



600

RED



700

ROYAL





# RECORD PRO

RUNNING



## TRACKSUIT TOP

2027



SR 902530. S / M / L / XL

JR 902530. 2XS / XS

Microfiber  
100% Polyester  
Cotton feeling

Tejido cómodo y de alta durabilidad. Ajuste en rib en puños y bajo. Mangas raglán para mayor comodidad y libertad de movimiento. Bolsillos frontales con cremallera.

*Comfortable and highly durable fabric. Ribbed fit on cuffs and hem. Raglan sleeves for greater comfort and freedom of movement. Front zip pockets.*



020

GREEN FLUOR



100

BLACK



200

WHITE



300

DARK NAVY



350

SKY BLUE



450

GREEN MEDIUM



474

KAKI



600

RED



700

ROYAL



880

ORANGE



900

YELLOW



# ELITE XII



## T-SHIRT

2027



SR 104510. S / M / L / XL / 2XL

JR 104510. 2XS / XS

85% Polyester  
15% Spandex  
Antibacterial

Tejido elástico antibacteriano, desarrollado para alto rendimiento. Acabados en corte láser para prevenir rozaduras. Diseño sublimado en las mangas.

*Elastic antibacterial fabric, developed for high performance. Laser-cut finishes to prevent chafing. Sublimated design on the sleeves.*



**061**  
YELLOW FLUOR/  
BLACK



**102**  
BLACK/WHITE



**702**  
ROYAL/WHITE



**023**  
GREEN FLUOR/DARK  
NAVY



**201**  
WHITE/BLACK



**332**  
DARK NAVY/WHITE



**602**  
RED/WHITE



## T-SHIRT

2027



SR 902666. XS / S / M / L / XL



**061**  
YELLOW FLUOR/  
BLACK



**102**  
BLACK/WHITE



**702**  
ROYAL/WHITE



**023**  
GREEN FLUOR/DARK  
NAVY



**201**  
WHITE/BLACK



**332**  
DARK NAVY/WHITE



**602**  
RED/WHITE





# ELITE XI

## T-SHIRT

2026



SR 103801. S / M / L / XL / 2XL

JR 103801. 2XS / XS

90% Poliéster  
10% Spandex  
90% Polyester  
10% Spandex

Camiseta de manga corta con cuello redondo y acabados en corte láser para prevenir rozaduras durante el ejercicio. Incluye pequeñas perforaciones en la espalda para mejor ventilación del sudor. Mangas sublimadas. Logotipo Joma en printing.

Short sleeve T-shirt with round neck and laser-cut finishes in order to prevent any rubbing during exercise. Includes small perforations on the back for better sweat ventilation. Sublimated sleeves. Joma logo in printing.



023

GREEN FLUOR/  
DARK NAVY



332

DARK NAVY/  
WHITE



061

YELLOW FLUOR/  
BLACK



110

BLACK/  
WHITE



121

BLACK/  
YELLOW FLUOR



201

WHITE/  
BLACK



203

WHITE/  
DARK NAVY



317

DARK NAVY/  
GREEN FLUOR



602

RED/  
WHITE



702

DARK ROYAL/  
WHITE

## T-SHIRT

2026



SR 902252. XS / S / M / L / XL



023

GREEN FLUOR/  
DARK NAVY



332

DARK NAVY/  
WHITE



061

YELLOW FLUOR/  
BLACK



110

BLACK/  
WHITE



121

BLACK/  
YELLOW FLUOR



201

WHITE/  
BLACK



203

WHITE/  
DARK NAVY



317

DARK NAVY/  
GREEN FLUOR



602

RED/  
WHITE



702

DARK ROYAL/  
WHITE



# ELITE XI

## SLEEVELES

2027



SR 103800. S / M / L / XL / 2XL

JR 103800. 2XS / XS

85% Polyester  
15% Spandex  
Antibacterial

Camiseta de tirantes con cuello redondo y acabados en corte láser para prevenir rozaduras durante el ejercicio. Incluye pequeñas perforaciones en la espalda para mejor ventilación del sudor. Diseño sublimado. Logotipo Joma en printing.

*Sleeveless shirt with a round neckline and laser-cut finish in order to prevent any rubbing during exercise. Includes small perforations on the back for better sweat ventilation. Sublimated design. Joma logo in printing.*



023

GREEN FLUOR/  
DARK NAVY



061

YELLOW FLUOR/  
BLACK



102

BLACK/  
WHITE



332

DARK NAVY/  
WHITE



602

RED/  
WHITE



702

DARK ROYAL/  
WHITE

## SLEEVELES

2027



SR 902251. S / M / L / XL

JR 902251. XS



023

GREEN FLUOR/  
DARK NAVY



061

YELLOW FLUOR/  
BLACK



102

BLACK/  
WHITE



332

DARK NAVY/  
WHITE



602

RED/  
WHITE



702

DARK ROYAL/  
WHITE

## TOP

2027



SR 902250. S / M / L

JR 902250. XS

90% Polyester  
10% Spandex  
Antibacterial

Top con cuello redondo y espalda tipo nadadora. Con acabado elástico en cuello y sisa para mejor adaptación. Elaborado con tejido elástico y transpirable. Diseño sublimado. Logotipo Joma en printing.

*Tank-top with round neck and racerback. With elastic finish on neck and armholes for a better fit. Made with elastic and breathable fabric. Sublimated design. Joma logo in printing.*



023

GREEN FLUOR/  
DARK NAVY



061

YELLOW FLUOR/  
BLACK



102

BLACK/  
WHITE



332

DARK NAVY/  
WHITE



602

RED/  
WHITE



702

DARK ROYAL/  
WHITE

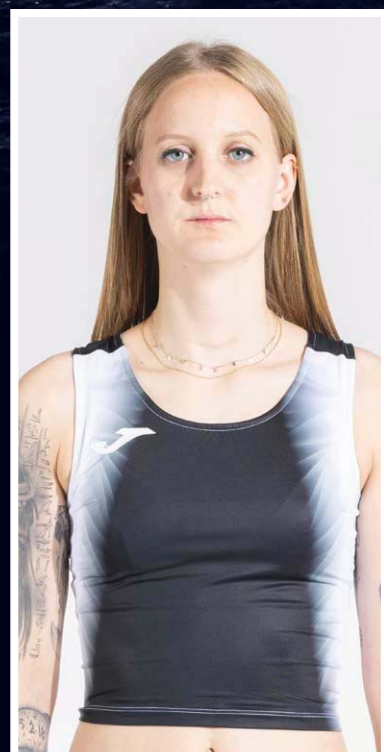



# ELITE XI



## HOODIE JACKET

2027



SR 103826. S / M / L / XL / 2XL

JR 103826. 2XS / XS

Fleece  
90% Polyester  
10% Spandex  
Antibacterial

Sudadera con cremallera completa, capucha y dos bolsillos frontales sin cremallera. Elaborada con tejido elástico y fleece interior. Diseño sublimado en mangas. Logotipo Joma en printing.

*Full zip hoodie with hood and two front pockets without zipper. Made with elastic fabric and fleece interior. Sublimated design on sleeves. Joma logo in printing.*



061

YELLOW FLUOR/  
BLACK



110

BLACK/  
ANTHRACITE



317

DARK NAVY/  
GREEN FLUOR



332

DARK NAVY/  
WHITE



600

RED/  
BLACK



700

DARK ROYAL/  
WHITE



## HOODIE JACKET

2027



SR 902257. S / M / L / XL

JR 902257. XS



061

YELLOW FLUOR/  
BLACK



110

BLACK/  
ANTHRACITE



317

DARK NAVY/  
GREEN FLUOR



332

DARK NAVY/  
WHITE



600

RED/  
BLACK



700

DARK ROYAL/  
WHITE



# ELITE XI



## TRACKSUIT TOP

2027



**SR 103803.** S / M / L / XL / 2XL

**JR 103803.** 2XS / XS

Interlock  
95% Polyester  
5% Spandex  
Antibacterial

Sudadera con cremallera completa y mangas raglán para mayor libertad de movimiento. Elaborada con tejido elástico, costuras termoselladas para prevenir rozaduras y acabados en corte láser. Diseño sublimado en mangas. Logotipo Joma en printing.

*Full zip sweatshirt with raglan sleeves for greater freedom of movement. Made with elastic fabric, thermosealed seams to prevent any rubbing, and laser-cut finish. Sublimated design on sleeves. Joma logo in printing.*



**061**

YELLOW FLUOR/  
BLACK



**110**

BLACK/  
WHITE



**317**

DARK NAVY/  
GREEN FLUOR



**332**

DARK NAVY/  
WHITE



**600**

RED/  
BLACK



**700**

DARK ROYAL/  
WHITE



## LONG PANTS

2027



**SR 103814.** S / M / L / XL / 2XL

**JR 103814.** 2XS / XS

Interlock  
95% Polyester  
5% Spandex  
Antibacterial

Pantalón largo con cinturilla elástica ajustable. Incorpora dos bolsillos laterales con cierre de cremallera. Elaborado con tejido elástico, costuras termoselladas para prevenir rozaduras y acabados en corte láser. Logotipo Joma en printing.

*Long pants with adjustable elastic waistband. Includes two side pockets with zipper closure. Made with elastic fabric, thermosealed seams to prevent any rubbing, and laser-cut finish. Joma logo in printing.*



**100**

BLACK



**331**

DARK NAVY







# ELITE XI

## TRACKSUIT TOP

2027



SR 902255. S / M / L / XL

JR 902255. XS

Interlock  
95% Polyester  
5% Spandex  
Antibacterial

Sudadera con cremallera completa y mangas raglán para mayor libertad de movimiento. Elaborada con tejido elástico, costuras termoselladas para prevenir rozaduras y acabados en corte láser. Diseño sublimado en mangas. Logotipo Joma en printing.

*Full zip sweatshirt with raglan sleeves for greater freedom of movement. Made with elastic fabric, thermosealed seams to prevent any rubbing, and laser-cut finish. Sublimated design on sleeves. Joma logo in printing.*



061

YELLOW FLUOR/  
BLACK



110

BLACK/  
WHITE



317

DARK NAVY/  
GREEN FLUOR



332

DARK NAVY/  
WHITE



600

RED/  
BLACK



700

DARK ROYAL/  
WHITE

## LONG PANTS

2027



SR 902256. S / M / L / XL

JR 902256. XS

Interlock  
95% Polyester  
5% Spandex  
Antibacterial

Pantalón largo con cinturilla elástica ajustable. Incorpora dos bolsillos laterales con cierre de cremallera. Elaborado con tejido elástico, costuras termoselladas para prevenir rozaduras y acabados en corte láser. Logotipo Joma en printing.

*Long pants with adjustable elastic waistband. Includes two side pockets with zipper closure. Made with elastic fabric, thermosealed seams to prevent any rubbing, and laser-cut finish. Joma logo in printing.*



100

BLACK



331

DARK NAVY



# ELITE XI



## SWEATSHIRT

2026



SR 103802. S / M / L / XL / 2XL

JR 103802. 2XS / XS

Fleece  
90% Polyester  
10% Spandex  
Antibacterial

Sudadera con media cremallera y cuello alto. Con protector en la barbilla para prevenir rozaduras. Tejido elástico con fleece interior para conseguir mejor adaptabilidad y calidez corporal. Diseño sublimado en las mangas. Logotipo Joma en printing.

*Half-zip sweatshirt with high collar. Featuring a chin guard to prevent any rubbing. Elastic fabric with fleece interior for better adaptability and body warmth. Sublimated design on the sleeves. Joma logo in printing.*



061

YELLOW FLUOR/  
BLACK



110

BLACK/  
WHITE



317

DARK NAVY/  
GREEN FLUOR



332

DARK NAVY/  
WHITE



602

RED/  
WHITE



702

DARK ROYAL/  
WHITE



## SWEATSHIRT

2026



SR 902253. S / M / L / XL

JR 902253. XS



061

YELLOW FLUOR/  
BLACK



110

BLACK/  
WHITE



317

DARK NAVY/  
GREEN FLUOR



332

DARK NAVY/  
WHITE



602

RED/  
WHITE



702

DARK ROYAL/  
WHITE





# RECORD II



## T-SHIRT N.O.S



SR 102223. S / M / L / XL / 2XL

JR 102223. 4XS - 3XS / 2XS / XS

Light interlock  
100% Polyester

Camiseta de tejido ligero. Cuello y mangas con corte al láser que evita rozaduras y aporta el máximo confort. Diseño y logotipo sublimados.

*T-shirt made of lightweight fabric and laser cut at the neck and underarm to prevent chafing. Sublimated design and logo.*



013

021

031

041

102

207

TURQUIOSE FLUOR/  
DARK NAVY

GREEN FLUOR/  
BLACK

PINK FLUOR/  
BLACK

CORAL FLUOR/  
BLACK

BLACK/  
WHITE

WHITE/  
ROYAL



332

452

602

609

702

725

901

DARK NAVY/  
WHITE

GREEN MEDIUM/  
WHITE

RED/  
WHITE

RED/  
YELLOW

ROYAL/  
WHITE

BLUEBIRD/  
BLACK

YELLOW/  
BLACK



## T-SHIRT N.O.S



SR 901398. S / M / L / XL / 2XL

JR 901398. 4XS - 3XS / 2XS / XS



013

021

031

041

102

207

TURQUIOSE FLUOR/  
DARK NAVY

GREEN FLUOR/  
BLACK

PINK FLUOR/  
BLACK

CORAL FLUOR/  
BLACK

BLACK/  
WHITE

WHITE/  
ROYAL



332

452

602

609

702

725

901

DARK NAVY/  
WHITE

GREEN MEDIUM/  
WHITE

RED/  
WHITE

RED/  
YELLOW

ROYAL/  
WHITE

BLUEBIRD/  
BLACK

YELLOW/  
BLACK



# RECORD II



## SLEEVELES

N.O.S



SR 102222. S / M / L / XL / 2XL

JR 102222. 4XS - 3XS / 2XS / XS

Light interlock  
100% Polyester

Camiseta de tirantes con corte al láser en cuello y sisas que evita rozaduras y aporta el máximo confort. Diseño con estampado y logotipo sublimados.

T-shirt made of lightweight fabric and laser cut at the neck and underarm to prevent chafing. Designed with sublimated print and logo.



013

TURQUOISE FLUOR/  
DARK NAVY



041

CORAL FLUOR/  
BLACK

102

BLACK/  
WHITE

207

WHITE/  
ROYAL

702

ROYAL/  
WHITE



332

DARK NAVY/  
WHITE



452

GREEN MEDIUM/  
WHITE



602

RED/  
WHITE



609

RED/  
YELLOW



725

BLUEBIRD/  
BLACK



901

YELLOW/  
BLACK



# RECORD II

## SLEEVELES

N.O.S



SR 901396. S / M / L / XL / 2XL

JR 901396. 4XS - 3XS / 2XS / XS

Light interlock  
100% Polyester

Camiseta de tirantes con corte al láser en cuello y sisas que evita rozaduras y aporta el máximo confort. Diseño con estampado y logotipo sublimados.

T-shirt made of lightweight fabric and laser cut at the neck and underarm to prevent chafing. Designed with sublimated print and logo.



013

TURQUOISE FLUOR/  
DARK NAVY



021

GREEN FLUOR/  
BLACK



031

PINK FLUOR/  
BLACK



041

CORAL FLUOR/  
BLACK



102

BLACK/  
WHITE



207

WHITE/  
ROYAL



332

DARK NAVY/  
WHITE



452

GREEN MEDIUM/  
WHITE



602

RED/  
WHITE



609

RED/  
YELLOW



702

ROYAL/  
WHITE



725

BLUEBIRD/  
BLACK



901

YELLOW/  
BLACK

## TOP

N.O.S



SR 901397. S / M / L / XL

JR 901397. 4XS - 3XS / 2XS / XS

90% Polyester  
10% Elastan  
Lining  
80% Polyester Mesh  
20% Spandex

Top de tirantes con detalles en la parte superior y los laterales creando contraste de color. Logotipo serigrafiado.

Tank top which features details on the top and sides creating colour contrast. Screen-printed logo.

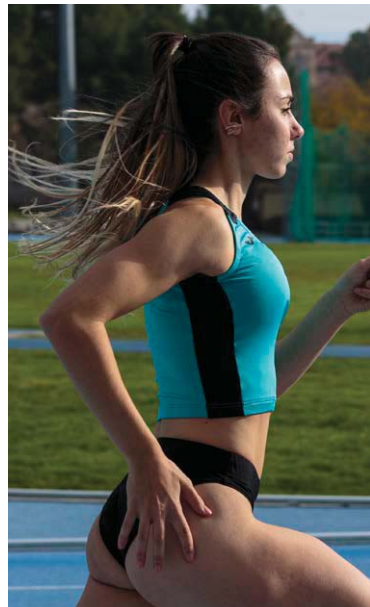

013

TURQUOISE FLUOR/  
DARK NAVY



021

GREEN FLUOR/  
BLACK



031

PINK FLUOR/  
BLACK



041

CORAL FLUOR/  
BLACK



102

BLACK/  
WHITE



207

WHITE/  
ROYAL



332

DARK NAVY/  
WHITE



452

GREEN MEDIUM/  
WHITE



602

RED/  
WHITE



609

RED/  
YELLOW



702

ROYAL/  
WHITE



725

BLUEBIRD/  
BLACK



901

YELLOW/  
BLACK



# RECORD II

## T-SHIRT

N.O.S



SR 102227. S / M / L / XL / 2XL

JR 102227. 4XS - 3XS / 2XS / XS

Light interlock  
100% Polyester

Camiseta confeccionada en tejido ligero. Logotipo serigrafiado.

*Joma Sport T-shirt created from a lightweight and breathable fabric. It features printed Joma logo on chest with a crew neck collar.*



200

WHITE

010

TURQUOISE FLUOR

020

GREEN FLUOR

030

PINK FLUOR

040

CORAL FLUOR

100

BLACK



331

DARK NAVY

450

GREEN MEDIUM

600

RED

700

ROYAL

725

BLUEBIRD

900

YELLOW



## T-SHIRT

N.O.S



SR 901400. S / M / L / XL / 2XL

JR 901400. 4XS - 3XS / 2XS / XS



331

DARK NAVY

010

TURQUOISE FLUOR

020

GREEN FLUOR

030

PINK FLUOR

040

CORAL FLUOR

100

BLACK



200

WHITE

450

GREEN MEDIUM

600

RED

700

ROYAL

725

BLUEBIRD

900

YELLOW

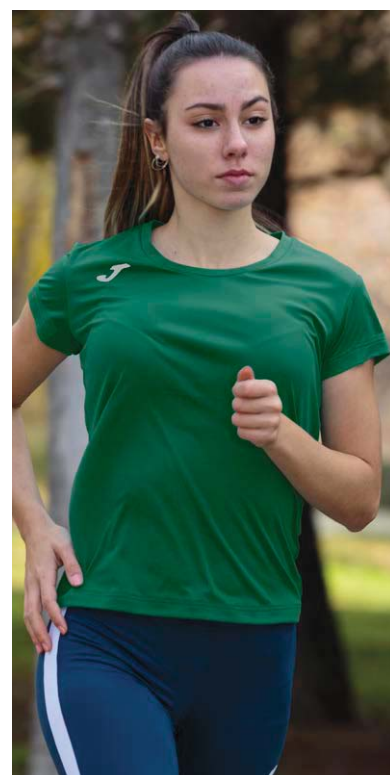



# RECORD II



BODY

2026



SR 103484. S / M / L



F.A: 85% Polyester  
15% Spandex  
F.B: 80% Polyamide  
20% Elastane

Tritraje de triatlón construido con tejido elástico y transpirable. Tiene media cremallera en el pecho y perforaciones VTS en la espalda para ventilar el sudor. Las costuras de la parte inferior son planas (sistema Flatlock) e incorpora acabados en corte láser.

*Triathlon tri-suit made with elastic and breathable fabric. Features a half zipper on the chest and VTS perforations on the back to ventilate sweat. The seams on the bottom are flat (Flatlock system) incorporating laser-cut finishes.*



100  
BLACK



201  
WHITE/BLACK



600  
RED



700  
ROYAL

F.A.

F.B.

# COMBI RUNNING



SWEATSHIRT

N.O.S



SR 102241. S / M / L / XL / 2XL

JR 102241. 4XS - 3XS / 2XS / XS



Fleece  
100% Polyester

Sudadera con media cremallera. Los puños son elásticos para mayor ajuste. Logotipo estampado.  
*Half-zip sweatshirt comes with printed logo and elastic cuffs providing maximum comfort.*



010  
TURQUOISE FLUOR



020  
GREEN FLUOR



040  
DARK ORANGE FLUOR



060  
YELLOW FLUOR



200  
WHITE



331  
DARK NAVY



450  
GREEN MEDIUM



100  
BLACK



700  
ROYAL



600  
RED



# COMBI RUNNING



RAINCOAT

N.O.S



SR 102235. S / M / L / XL / 2XL

100% Poliéster  
Micro  
100% Polyester  
Micro

Chubasquero abierto con cremallera, incluye bolsillos y capucha ajustable mediante cordón. Logotipo en tejido reflectante para aumentar la visibilidad. Nivel de impermeabilidad: 3.000 mm.  
*Open raincoat with zipper comes with pockets and adjustable drawstring hood. The garment features reflective logo to increase visibility. Waterproof rating: 3,000 mm.*



020

GREEN FLUOR



040

DARK ORANGE FLUOR



100

BLACK



331

DARK NAVY



700

ROYAL



# NATURE



RAINCOAT

N.O.S



SR 102518. S / M / L / XL / 2XL

100% Polyamide

Tejido waterproof 10.000 mm, resistente a lluvia prolongada y fuerte. Sistema de ventilación en la espalda. Capucha ergonómica. Ajuste elástico en bajo y puños. Detalles reflectantes 360°.  
*Waterproof fabric 10,000 mm, resistant to prolonged and heavy rain. Ventilation system on the back. Ergonomic hood. Elastic adjustment at the bottom and cuffs. 360° reflective details.*



020

GREEN FLUOR



100

BLACK



728

DARK ROYAL



SR 901528. XS / S / M / L / XL



020

GREEN FLUOR



100

BLACK



581

VIOLET







# COMBI RUNNING

SHORT

N.O.S



SR 102226. S / M / L / XL / 2XL

JR 102226. 4XS - 3XS / 2XS / XS

Interlock  
100% Polyester

Short con cintura elástica ajustable mediante cordones. Su ligereza y la abertura lateral en el bajo proporcionan libertad de movimiento. Incluye bolsillo interior. Logotipo serigrafiado.

*Shorts with adjustable elastic waistband. It's lightness and the lateral opening at the bottom provide freedom of movement. Includes interior pocket. Screen-printed logo.*

29 cm.  
size M



**700**  
ROYAL



**450**  
GREEN MEDIUM



**100**  
BLACK



**331**  
DARK NAVY



**450**  
GREEN MEDIUM



**600**  
RED

# OLIMPIA

SHORT

N.O.S



SR 100815. S / M / L / XL

JR 100815. 4XS - 3XS / 2XS / XS

Microfiber  
95% Polyester  
5% Elastane

Pantalón corto dirigido a la competición con bolsillo interior y corte láser en el bajo. Cintura elástica ajustable con cordón. Logo J bordado.

*Competition shorts with inside pocket and laser cut at the lower part. Adjustable elastic drawstring waist. Embroidered J logo.*

21,5 cm.  
size M



**020**  
GREEN FLUOR



**040**  
DARK ORANGE FLUOR



**060**  
YELLOW FLUOR



**100**  
BLACK



**331**  
DARK NAVY



**450**  
GREEN MEDIUM



**600**  
RED



**700**  
ROYAL



**722**  
DARK ROYAL



# RECORD III



## SHORT TIGHTS

N.O.S



SR 103489. S / M / L / XL / 2XL

JR 103489. 4XS / 3XS / 2XS / XS

90% Poliamida  
10% Elastano  
90% Polyamide  
10% Elastan

Tejido elástico y de secado rápido para eliminar la humedad rápidamente. Costuras Flatlock para evitar rozaduras. Cintura elástica ajustable.

*Elastic and quick-drying fabric to quickly remove moisture. Flatlock seams to prevent chafing. Adjustable elastic waist.*



100  
BLACK



300  
DARK NAVY



450  
GREEN MEDIUM



600  
RED



700  
ROYAL



## LONG TIGHTS

N.O.S



SR 103490. S / M / L / XL / 2XL

JR 103490. 4XS / 3XS / 2XS / XS

90% Poliamida  
10% Elastano  
90% Polyamide  
10% Elastan

Tejido elástico y de secado rápido para eliminar la humedad rápidamente. Costuras Flatlock para evitar rozaduras. Cintura elástica ajustable. Bajos con cremallera bloqueable.

*Elastic and quick-drying fabric to quickly remove moisture. Flatlock seams to prevent chafing. Adjustable elastic waist. Lockable zippered cuffs.*



100  
BLACK



300  
DARK NAVY



450  
GREEN MEDIUM



600  
RED



700  
ROYAL



## 3/4 TIGHTS

N.O.S



SR 100089. S / M / L / XL

JR 100089. 4XS - 3XS / 2XS / XS

92% Poliamida  
8% Elastano  
92% Polyamide  
8% Elastan

Malla pirata que incorpora costuras planas en zonas estratégicas para evitar rozamientos. Incluye un bolsillo interior en la parte delantera para poder guardar objetos con seguridad. Logotipo serigrafiado.

*Capri tights incorporating flat seams in strategic areas to prevent chafing. Include a front inner pocket to keep small objects safe. Screen-printed logo.*

60 cm.  
size M



100  
BLACK



300  
NAVY



600  
RED



700  
ROYAL





# OLIMPIA

92% Poliamida  
8% Elastano  
92% Polyamide  
8% Elastan



## LONG TIGHTS

N.O.S



SR **900447.** S / M / L / XL / 2XL  
JR **900447.** 4XS - 3XS / 2XS / XS

SR **900447.**  
JR **900447.**

Malla larga que incorpora costuras planas en zonas estratégicas para evitar rozamientos. Cintura elástica para aumentar su comodidad. Logotipo serigrafiado.

*Long tights with flat seams in strategic areas to prevent chafing. Elastic waist to increase comfort. Screen-printed logo.*



**100**  
BLACK



**300**  
NAVY



**600**  
RED



**700**  
ROYAL



## 3/4 TIGHTS

N.O.S



SR **900448.** S / M / L / XL / 2XL  
JR **900448.** 4XS - 3XS / 2XS / XS

SR **900448.**  
JR **900448.**

Malla pirata que incorpora costuras planas en zonas estratégicas para evitar rozamientos. Cintura elástica para aumentar su comodidad. Logotipo serigrafiado.

*3/4 tights incorporating flat seams in strategic areas to prevent chafing. Elastic waist to increase comfort. Screen-printed logo.*



**100**  
BLACK



**300**  
NAVY



**600**  
RED



**700**  
ROYAL



## 3/4 TIGHTS

N.O.S



SR **900760.** S / M / L / XL  
JR **900760.** 4XS - 3XS / 2XS / XS

Malla corta que incorpora costuras planas en zonas estratégicas para evitar rozamientos. Cintura elástica para una mayor comodidad. Logotipo serigrafiado.

*Short tights with flat seams in strategic areas to prevent chafing. Elastic waist to improve comfort. Screen-printed logo.*

21 cm.  
Size M



**100**  
BLACK



**331**  
NAVY



**600**  
RED



**700**  
ROYAL



## BRIEF

N.O.S



SR **901669.** S / M / L / XL / 2XL  
JR **901669.** 4XS - 3XS / 2XS / XS

80% Poliamida  
20% Elastano  
80% Polyamide  
20% Elastan

Braga deportiva Olimpia II. Proporciona una perfecta protección y comodidad. Resistente al sudor, ligera, suave y flexible. Se caracteriza por otorgar una gran libertad de movimientos, así como sujeción y confort. Incluye forro interior en la parte delantera para mayor protección. Logotipo serigrafiado.

*Olimpia II sports neck warmer. Provides perfect protection and comfort. Sweat resistant, light, soft and flexible, providing great freedom of movement, as well as support and comfort. Includes inner lining in the front for greater protection. Screen-printed logo.*



**010**  
TURQUOISE  
FLUOR



**040**  
DARK ORANGE  
FLUOR



**100**  
BLACK



**331**  
DARK NAVY



**450**  
GREEN MEDIUM



**600**  
RED



**700**  
ROYAL



**722**  
DARK ROYAL



# TRAIL



## TROUSERS

N.O.S



SR 101353. S / M / L / XL / 2XL

Microfiber  
95% Polyester  
5% Elastane

Pantalón multibolsillos en la cintura. Doble ajuste con elástico y cordón. Logotipo en printing.

Short with multi-pockets on the waist. Dual adjustment with elastic and drawstring. Printed logo.



# TRAIL



## SHORT

N.O.S



SR 103165. S / M / L / XL / 2XL

Microfiber  
95% Polyester  
5% Elastane

Tejido ligero y elástico. Acabados en corte láser para evitar rozaduras. Bolsillos de cinturilla en mesh. Bolsillo trasero con cremallera bloqueable. Logotipo reflectante.

Lightweight and stretchy fabric. Laser-cut finishes to prevent chafing. Mesh waist pockets. Lockable rear zip pocket. Reflective logo.





# TRAIL



## SHORT

N.O.S



SR 901838. XS / S / M / L / XL

Microfiber  
95% Polyester  
5% Elastane

Tejido ultraligero y elástico. Cinturilla elástica ajustable con cordón. Bolsillos de avituallamiento en la cintura. Aberturas laterales para mayor movilidad.

*Ultralight and stretchy fabric. Adjustable elastic waistband with drawstring. Fuel pockets on the waist. Side openings for greater mobility.*



## SHORT TIGHTS

N.O.S



SR 901835. XS / S / M / L / XL

77% Polyester  
23% Spandex

Tejido elástico. Ajuste ergonómico. Cintura con bolsillos de avituallamiento. Bolsillo trasero con cierre de cremallera bloqueable. Costuras planas FLATLOCK.

*Elastic fabric. Ergonomic fit. Waist with fuel pockets. Lockable zippered back pocket. FLATLOCK flat seams.*



## SKIRT

N.O.S



SR 901834. XS / S / M / L / XL

95% Polyester  
5% Elastane

Tejido ultraligero. Bolsillos de avituallamiento en la cintura. Bolsillo trasero con cierre de cremallera bloqueable. Terminaciones en corte láser. Malla elástica interior con costuras planas FLATLOCK.

*Ultralight fabric. Fueling pockets on the waist. Lockable zippered back pocket. Laser-cut finishes. Elastic inner mesh with flatlock seams.*



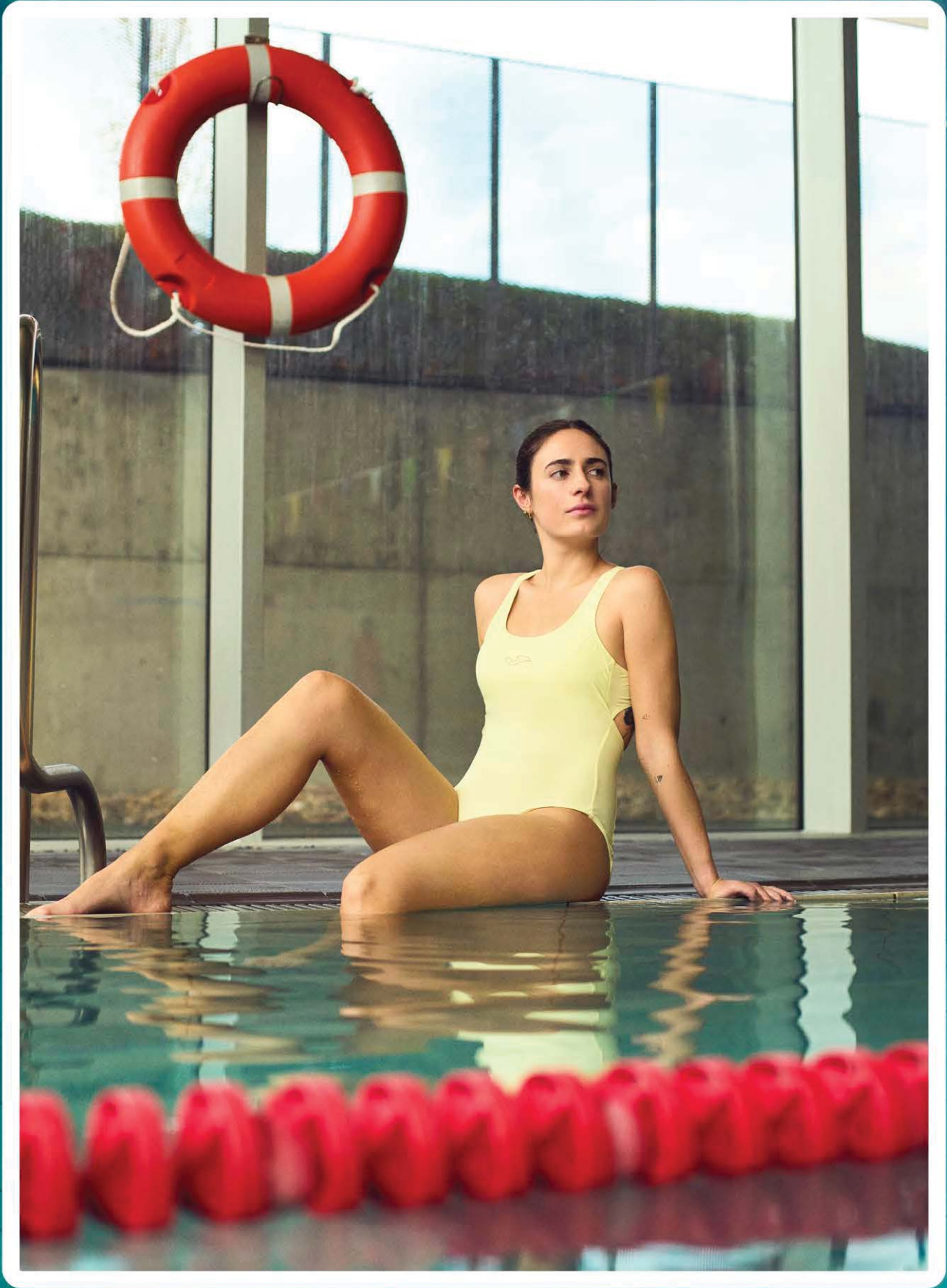



# SWIMMING



# BAÑO



## SWIM PANTS

2027



SR 104400. S / M / L / XL

80% Polyamide  
20% Elastane

Bañador tipo boxer. Tejido elástico y de secado rápido para eliminar la humedad rápidamente. Ajuste ergonómico para mayor comodidad y libertad de movimiento. Cintura elástica.

*Elastic and quick-drying fabric to quickly remove moisture. Ergonomic fit for greater comfort and freedom of movement. Elastic waist.*



**100**  
BLACK



**331**  
DARK NAVY



**600**  
RED



**700**  
ROYAL



# BAÑO



## SLIP SWIMSUIT

2027



SR 104399. S / M / L / XL

JR 104399. 4XS / 3XS / 2XS / XS

80% Polyamide  
20% Elastane

Bañador tipo slip. Tejido elástico y de secado rápido para eliminar la humedad rápidamente. Ajuste ergonómico para mayor comodidad y libertad de movimiento. Cintura elástica.

*Elastic and quick-drying fabric to quickly remove moisture. Ergonomic fit for greater comfort and freedom of movement. Elastic waist.*



**100**  
BLACK



**331**  
DARK NAVY



**600**  
RED



**700**  
ROYAL







# BAÑO



SWIMSUIT

2027



SR 902566. S / M / L / XL

IR 902566. 4XS / 3XS / 2XS / XS

80% Polyamide  
20% Elastane

Bañador. Tejido elástico y de secado rápido para eliminar la humedad rápidamente. Ajuste ergonómico para mayor comodidad y libertad de movimiento. Espalda nadadora.

*Elastic and quick-drying fabric to quickly remove moisture. Ergonomic fit for greater comfort and freedom of movement. Racerback.*



700  
ROYAL



100  
BLACK



600  
RED



331  
DARK NAVY

# BAÑO



SWIMSUIT

2027



SR 902567. S / M / L / XL

80% Polyamide  
20% Elastane

Bañador. Tejido elástico y de secado rápido para eliminar la humedad rápidamente. Ajuste ergonómico para mayor comodidad y libertad de movimiento.

*Stretchy and quick-drying fabric to quickly remove moisture. Ergonomic fit for greater comfort and freedom of movement.*

CREMALLERA  
ZIPPER



700  
ROYAL



100  
BLACK



600  
RED



331  
DARK NAVY



# SHARK III



## SWIM PANTS

N.O.S



SR 103843. S / M / L / XL

80% Polyamide  
20% Elastane

Bañador tipo boxer. Ajuste y libertad de movimiento excelentes gracias al tejido elástico. Fabricación con material de secado rápido y alta resistencia al cloro. Cinturilla con cordón elástico interior. Logotipo Joma en printing.

*Boxer-style swimsuit. Excellent fit and freedom of movement thanks to its elastic fabric. Made with quick-drying material and high resistance to chlorine. Waistband with elastic drawstring. Joma logo in printing.*



**700**  
ROYAL



**100**  
BLACK



**600**  
RED



**331**  
DARK NAVY



## SLIP SWIMSUIT

N.O.S



SR 103842. S / M / L / XL

JR 103842. 4XS / 3XS / 2XS / XS

80% Polyamide  
20% Elastane

Bañador tipo slip. Ajuste y libertad de movimiento excelentes gracias al tejido elástico. Fabricación con material de secado rápido y alta resistencia al cloro. Cinturilla con cordón elástico interior. Logotipo Joma en printing.

*Slip type swimsuit. Excellent fit and freedom of movement thanks to its elastic fabric. Made with quick-drying material and high resistance to chlorine. Waistband with elastic drawstring. Joma logo in printing.*



**700**  
ROYAL



**100**  
BLACK



**600**  
RED



**331**  
DARK NAVY



## SWIMSUIT

N.O.S



SR 902268. S / M / L / XL

JR 902268. 4XS / 3XS / 2XS / XS

80% Polyamide  
20% Elastane

Bañador. Ajuste y libertad de movimiento excelentes gracias al tejido elástico. Fabricación con material de secado rápido y alta resistencia al cloro. Cuello redondo y espalda tipo nadadora. Logotipo Joma en printing.

*Swimsuit. Excellent fit and freedom of movement thanks to its elastic fabric. Made with quick-drying material and high chlorine resistance. Round neck and racerback. Joma logo in printing.*



**700**  
ROYAL



**100**  
BLACK



**600**  
RED



**331**  
DARK NAVY





# BATHROBE

MICRO-BATHROBE

PACK 5

**SR 400534.** XS / M / XL

Microfiber  
100% Polyester

Albornoz con bolsa de microfibra.  
*Bathrobe with microfiber bag.*



331

# TOWEL

MICROFIBER TOWEL

PACK 6

**400533.**

Microfibra 210 gr.  
*Microfiber 210 gr.*

Toalla.  
*Towel.*

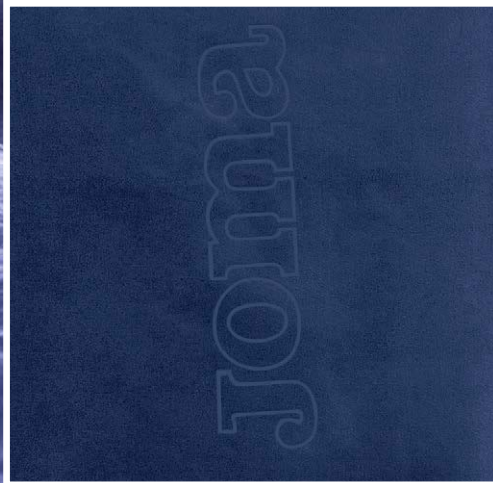

331

# SANDAL

SHOWER SANDAL

INDIVIDUAL

**SCOSTS2503** 36 - 47

Sandalia para ducha.  
*Shower sandal.*



**SCOSTS2503**

SWIMMING

# RACKET SPORTS



# 2024 WORLD CHAMPIONS

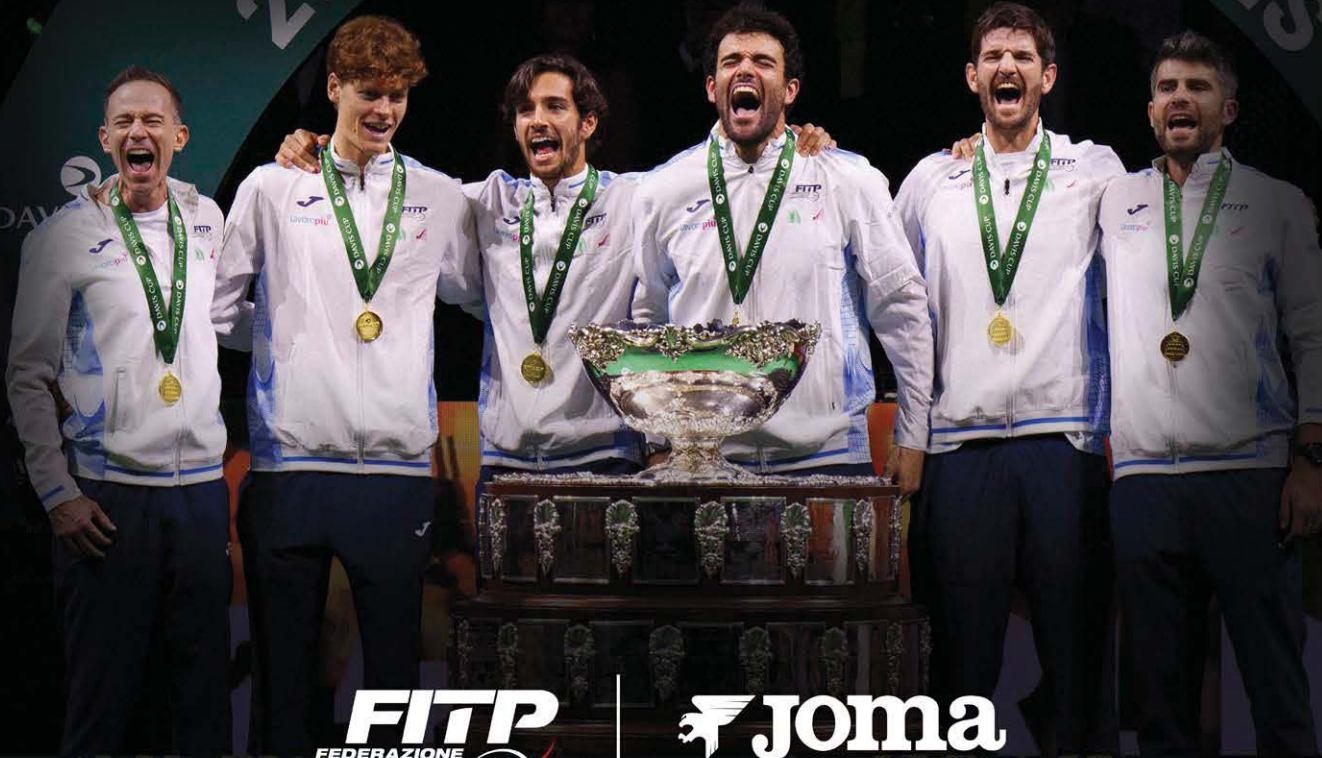

**FITP**  
FEDERAZIONE  
ITALIANA  
TENNIS e PADEL

**JOMA**

SPONSOR TECNICO



RACKET SPORT



# OLIMPIADA

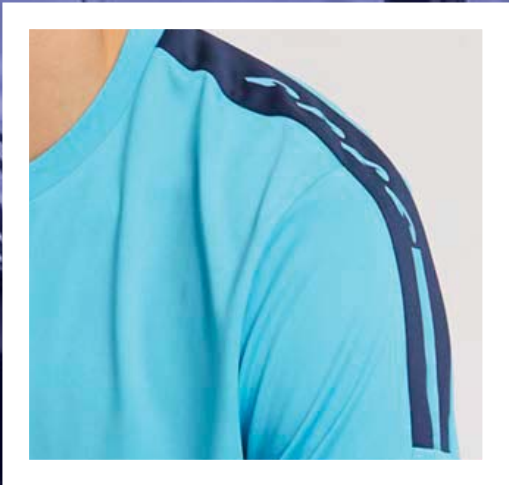

## T-SHIRT

N.O.S



**SR 103245.** S / M / L / XL / 2XL / 3XL / 4XL

**JR 103245.** 6XS / 5XS / 4XS / 3XS / 2XS / XS

Interlock  
100% Polyester

Camiseta de manga corta. Presenta cuello redondo en tejido base. Elaborada 100% con poliéster reciclado, un tejido ecológico, ligero, resistente y transpirable. Diseño con detalles personalizados y logotipo Joma bordado.

*Short-sleeved shirt. Featuring a round neckline in the base fabric. Made with 100% recycled polyester, an ecological, lightweight, resistant, and breathable fabric. Design with personalized details and embroidered Joma logo.*



**013**  
TURQUOISE FLUOR/  
DARK NAVY



**021**  
GREEN FLUOR/  
BLACK



**100**  
BLACK



**200**  
WHITE



**106**  
BLACK/RED



**107**  
BLACK/ROYAL



**251**  
LIGHT MELANGE



**331**  
DARK NAVY



**339**  
DARK NAVY/  
YELLOW



**501**  
RASPBERRY/  
BLACK



**422**  
CABBAGE/  
BLACK



**450**  
GREEN MEDIUM



**600**  
RED



**700**  
ROYAL



# OLIMPIADA



## SLEEVELES

N.O.S



SR 902664. S / M / L / XL / 2XL

JB 902664. 2XS / XS

Interlock  
100% Polyester

Tejido cómodo y de alta durabilidad. Vivo elástico en cuello, sisa y espalda para conseguir mejor ajuste. Espalda tipo nadadora.

Comfortable and highly durable fabric. Elastic trim on neckline, armholes, and back for a better fit. Racerback style back.



013

TURQUOISE FLUOR/  
DARK NAVY



021

GREEN FLUOR/  
BLACK



100

BLACK



200

WHITE



106

BLACK/RED



107

BLACK/ROYAL



251

LIGHT MELANGE



331

DARK NAVY



339

DARK NAVY/  
YELLOW



501

RASPBERRY/  
BLACK



422

CABBAGE/  
BLACK



450

GREEN MEDIUM



600

RED



700

ROYAL



RACKET SPORT



SHORT

N.O.S

# MASTER



SR 100186. S / M / L / XL / 2XL

Microfiber  
95% Polyester  
5% Elastane

Shorts de tenis dirigidos a la competición realizados en microfibra con elastán. Con cintura elástica ajustable con cordones y bolsillos laterales.

*Competition tennis shorts made of microfibre with elastane. Adjustable elastic drawstring waist and side pockets.*



100  
BLACK



726  
ROYAL



200  
WHITE



331  
NAVY



SHORT

N.O.S

# DRIVE



SR 100438. S / M / L / XL / 2XL - 3XL

JR 100438. 6XS - 5XS / 4XS - 3XS / 2XS / XS

Interlock  
100% Polyester

Shorts de tenis dirigidos a la competición realizados en tejido de punto. Cintura elástica, ajustable con cordones. Con bolsillos laterales.

*Tennis shorts aimed at competition in knitted fabric. Adjustable elastic drawstring waist. With side pockets.*



100  
BLACK



700  
ROYAL



331  
DARK NAVY



200  
WHITE



600  
RED



SKIRT

N.O.S

# KATTY



SR 900812. S / M / L / XL / 2XL

JR 900812. 2XS / XS



Interlock  
100% Polyester  
Shorts  
85% Polyester  
15% Elastan

Falda de tenis con pantalón interior. Incorpora vivos delanteros a contraste. Logotipo J bordado.

*Tennis skirt with integral shorts. With contrasting piping on the front. Embroidered J logo.*

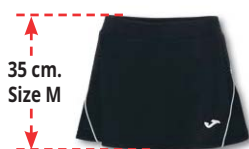

100  
BLACK



331  
DARK NAVY



200  
WHITE





# OPEN II

SKIRT

N.O.S



SR 900759. S / M / L / XL / 2XL-3XL

JR 900759. 4XS - 3XS / 2XS / XS



80% Polyester  
20% Elastan

Shorts  
95% Polyester  
5% Elastan

Falda con pantalón interior que se caracteriza por su comodidad y su cintura elástica para un mejor ajuste.

*Skirt with underwear short characterised by its comfort and elastic waist for better fit.*



30 cm.  
Size M



600  
RED



100  
BLACK



200  
WHITE



331  
DARK NAVY



700  
ROYAL

# TORNEO

SKIRT

N.O.S



SR 902073. XS / S / M / L / XL / 2XL



90% Polyester  
10% Spandex

Shorts  
82% Polyester  
18% Spandex

Tejido cómodo y de alta durabilidad. Cintura elástica. Aberturas laterales para mayor libertad de movimiento. Malla interior elástica, elaborada con costuras planas FLATLOCK.

*Comfortable and highly durable fabric. Elastic waistband. Side openings for greater freedom of movement. Elastic inner mesh, made with FLATLOCK flat seams.*



35 cm.  
Size M



600  
RED



100  
BLACK



200  
WHITE



331  
DARK NAVY



726  
ROYAL

# TORNEO III

SKIRT

N.O.S



SR 901295. XS / S / M / L / XL



85% Polyester  
15% Spandex  
85% Polyester  
15% Elastan

Falda corta con short interior. Cuenta con bolsillo en el short para la pelota de tenis. Logotipo estampado.  
*Tennis skirt with integral shorts that includes a pocket for the tennis ball. Printed logo.*

33 cm.  
Size M



102  
BLACK/WHITE



332  
DARK NAVY/WHITE



200  
WHITE





# TRAINING

LOOKS POLYESTER



# CHAMPIONSHIP VIII



## T-SHIRT

2028



**SR 104263.** S / M / L / XL / 2XL / 3XL / 4XL

**JR 104263.** 6XS / 5XS / 4XS / 3XS / 2XS / XS

Interlock  
100% Polyester

Tejido confortable y de alta durabilidad. Cuello redondo con covertape elástico interior para mayor ajuste. Sublimación en mangas.

*Comfortable and highly durable fabric. Round neck with elastic covertape inside for a better fit. Sublimation on sleeves.*



**010**  
TURQUOISE FLUOR/  
SKY



**020**  
GREEN FLUOR



**671**  
RUBY



**682**  
RUBY/  
SKY



**109**  
BLACK/  
YELLOW



**110**  
BLACK/  
ANTHRACITE



**200**  
WHITE



**206**  
WHITE/  
RED



**207**  
WHITE/  
ROYAL



**331**  
DARK NAVY



**336**  
DARK NAVY/  
RED



**339**  
DARK NAVY/  
YELLOW



**450**  
GREEN MEDIUM



**456**  
GREEN MEDIUM/  
RED



**474**  
KAKI/  
YELLOW FLUOR



**550**  
VIOLET



**600**  
RED



**609**  
RED/  
YELLOW



**880**  
ORANGE



**700**  
ROYAL



**709**  
ROYAL/  
YELLOW



**900**  
YELLOW



**904**  
YELLOW/  
GREEN MEDIUM



**907**  
YELLOW/  
ROYAL



# CHAMPIONSHIP VIII



## T-SHIRT

2028



SR 902514. S / M / L / XL / 2XL

JR 902514. 2XS / XS

Interlock  
100% Polyester

Tejido cómodo y de alta durabilidad. Cuello redondo con covertape elástico interior para mayor ajuste. Sublimación en mangas.

*Comfortable and highly durable fabric. Round neck with elastic covertape inside for a better fit. Sublimation on sleeves.*

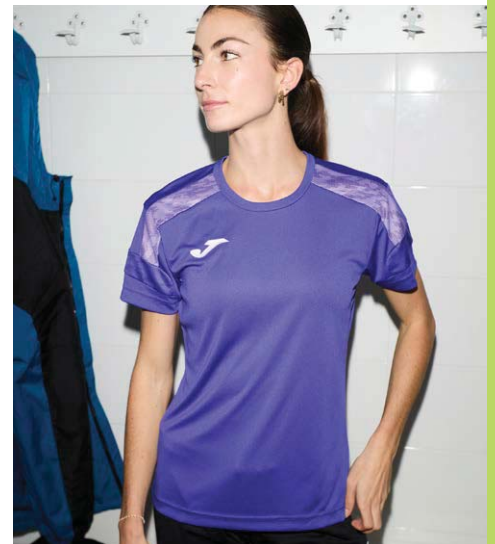

010

TURQUOISE FLUOR/  
SKY



020

GREEN FLUOR



671

RUBY



682

RUBY/  
SKY



109

BLACK/  
YELLOW



110

BLACK/  
ANTHRACITE



200

WHITE



206

WHITE/  
RED



207

WHITE/  
ROYAL



331

DARK NAVY



336

DARK NAVY/  
RED



339

DARK NAVY/  
YELLOW



450

GREEN MEDIUM



456

GREEN MEDIUM/  
RED



474

KAKI/  
YELLOW FLUOR



550

VIOLET



600

RED



609

RED/  
YELLOW



880

ORANGE



700

ROYAL



709

ROYAL/  
YELLOW



900

YELLOW



904

YELLOW/  
GREEN MEDIUM



907

YELLOW/  
ROYAL

LOOKS POLYESTER



# CHAMPIONSHIP VIII



## 1/2 SWEATSHIRT

2028



**SR 104217.** S / M / L / XL / 2XL / 3XL / 4XL

**JR 104217.** 6XS / 5XS / 4XS / 3XS / 2XS / XS

Fleece  
100% Polyester

Tejido cálido interior, cómodo y de alta durabilidad. Cuello alto y cremallera hasta el pecho con protección en barbilla. Sublimación en hombros y mangas.

Warm, comfortable and highly durable inner fabric. High collar and zip up to the chest with chin protection. Sublimation on shoulders and sleeves.



**010**

TURQUOISE FLUOR/  
SKY



**109**

BLACK/  
YELLOW



**110**

BLACK/  
ANTHRACITE



**331**

DARK NAVY



**336**

DARK NAVY/  
RED



**339**

DARK NAVY/  
YELLOW



**020**

GREEN FLUOR



**450**

GREEN MEDIUM



**474**

KAKI/  
YELLOW FLUOR



**550**

VIOLET



**600**

RED



**609**

RED/  
YELLOW



**671**

RUBY



**700**

ROYAL



**709**

ROYAL/  
YELLOW



**880**

ORANGE



**900**

YELLOW



**907**

YELLOW/  
ROYAL



# CHAMPIONSHIP VIII



## SLEEVELESS

2028



SR 902562. S / M / L / XL

JR 902562. 4XS / 3XS / 2XS / XS

Interlock  
100% Polyester

Tejido confortable y de alta durabilidad. Cuello a pico con covertape elástico interior para mayor ajuste. Sublimación en hombros.

Comfortable and highly durable fabric. V-neck with inner elastic covertape for a better fit. Sublimation on shoulders.



010

TURQUOISE FLUOR/  
SKY



020

GREEN FLUOR



671

RUBY



682

RUBY/  
SKY



109

BLACK/  
YELLOW



110

BLACK/  
ANTHRACITE



200

WHITE



206

WHITE/  
RED



207

WHITE/  
ROYAL



331

DARK NAVY



336

DARK NAVY/  
RED



339

DARK NAVY/  
YELLOW



450

GREEN MEDIUM



456

GREEN MEDIUM/  
RED



474

KAKI/  
YELLOW FLUOR



550

VIOLET



600

RED



609

RED/  
YELLOW



880

ORANGE



700

ROYAL



709

ROYAL/  
YELLOW



900

YELLOW



904

YELLOW/  
GREEN MEDIUM



907

YELLOW/  
ROYAL

LOOKS POLYESTER



# CHAMPIONSHIP VIII



## TRACKSUIT

2028



SR 104201. S / M / L / XL / 2XL / 3XL / 4XL

JR 104201. 6XS / 5XS / 4XS / 3XS / 2XS / XS

Interlock  
100% Polyester

Tejido cómodo y de alta durabilidad. Sudadera con cremallera y rib en puños y cintura. Pantalón largo con cintura ajustable. Bolsillos con cremallera en ambas prendas.

*Comfortable and highly durable fabric. Zip-up sweatshirt with ribbed cuffs and waist. Long pants with adjustable waist. Zippered pockets on both garments.*



013

TURQUOISE FLUOR/  
DARK NAVY



021

GREEN FLUOR/  
BLACK



109

BLACK/  
YELLOW



110

BLACK/  
ANTHRACITE



331

DARK NAVY



336

DARK NAVY/  
RED



339

DARK NAVY/  
YELLOW



201

WHITE/  
BLACK



451

GREEN/WHITE/  
BLACK



474

KAKI/BLACK/  
YELLOW FLUOR



551

VIOLET/  
BLACK



601

RED/  
BLACK



603

RED/  
DARK NAVY



673

BURGUNDY/  
DARK NAVY



703

ROYAL/  
DARK NAVY



709

ROYAL/DARK NAVY/  
YELLOW



881

ORANGE/  
BLACK



901

YELLOW/  
BLACK







# CHAMPIONSHIP VIII



## TRACKSUIT

2028



SR 902516. S / M / L / XL / 2XL  
JR 902516. 2XS / XS

Interlock  
100% Polyester

Tejido cómodo y de alta durabilidad. Sudadera con cremallera y rib en puños y cintura. Pantalón largo con cintura ajustable. Bolsillos con cremallera en ambas prendas.  
*Comfortable and highly durable fabric. Zip-up sweatshirt with ribbed cuffs and waist. Long pants with adjustable waist. Zippered pockets on both garments.*



**013**  
TURQUOISE FLUOR/  
DARK NAVY



**021**  
GREEN FLUOR/  
BLACK



**109**  
BLACK/  
YELLOW



**110**  
BLACK/  
ANTHRACITE



**331**  
DARK NAVY



**336**  
DARK NAVY/  
RED



**339**  
DARK NAVY/  
YELLOW



**201**  
WHITE/  
BLACK



**451**  
GREEN/WHITE/  
BLACK



**474**  
KAKI/BLACK/  
YELLOW FLUOR



**551**  
VIOLET/  
BLACK



**601**  
RED/  
BLACK



**603**  
RED/  
DARK NAVY



**673**  
BURGUNDY/  
DARK NAVY



**703**  
ROYAL/  
DARK NAVY



**709**  
ROYAL/DARK NAVY/  
YELLOW



**881**  
ORANGE/  
BLACK



**901**  
YELLOW/  
BLACK



LOOKS POLYESTER



# CHAMPIONSHIP VIII

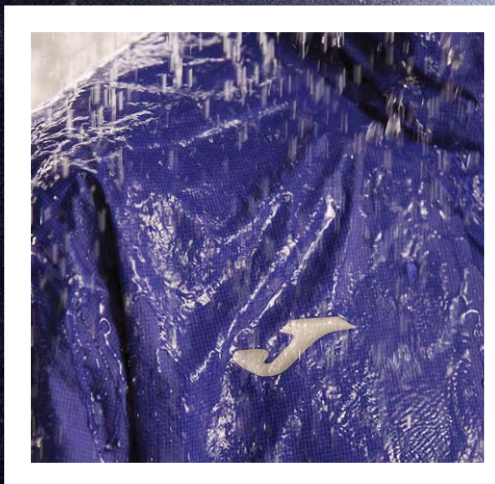

## RAINJACKET

2028



**SR 104374.** S / M / L / XL / 2XL / 3XL / 4XL

**JR 104374.** 6XS / 5XS / 4XS / 3XS / 2XS / XS

100% Polyester  
Lining  
100% Polyester Mesh

Tejido waterproof 5.000 mm, resistente a lluvia moderada, con mesh interior. Capucha ajustable. Ajuste en bajo y puños. Sistema de ventilación en la espalda. Bolsillos con cremallera.  
*Waterproof fabric 5,000 mm, resistant to moderate rain, with mesh interior. Adjustable hood. Adjustable hem and cuffs. Ventilation system on the back. Zippered pockets.*



**010**

TURQUOISE FLUOR/  
SKY



**020**

GREEN FLUOR



**109**

BLACK/  
YELLOW



**110**

BLACK/  
ANTHRACITE



**200**

WHITE



**331**

DARK NAVY



**336**

DARK NAVY/  
RED



**339**

DARK NAVY/  
YELLOW



**450**

GREEN MEDIUM



**550**

VIOLET



**600**

RED



**671**

RUBY



**700**

ROYAL



**709**

ROYAL/  
YELLOW



**880**

ORANGE



**900**

YELLOW



# CHAMPIONSHIP VIII



LOOKS POLYESTER



## LONG PANTS

2028



**SR 104281.** S / M / L / XL / 2XL / 3XL / 4XL

**JR 104281.** 6XS / 5XS / 4XS / 3XS / 2XS / XS

Fleece  
100% Polyester

Tejido cálido interior, cómodo y de alta durabilidad. Cintura elástica ajustable. Bolsillos con cremallera. Detalles sublimados.

Warm inner fabric, comfortable and highly durable. Adjustable elastic waist. Zippered pockets. Sublimated details.



**102**  
BLACK/WHITE



**106**  
BLACK/RED



**109**  
BLACK/YELLOW



**332**  
DARK NAVY/WHITE



**336**  
DARK NAVY/RED



**337**  
DARK NAVY/  
ROYAL



**339**  
DARK NAVY/YELLOW



**342**  
DARK NAVY/  
TURQUOISE FLUOR



# LIDER



SET

2027



SR 104285. S / M / L / XL / 2XL / 3XL

SR 104285. 6XS / 5XS / 4XS / 3XS / 2XS / XS

Interlock  
100% Polyester

Tejido cómodo y de alta durabilidad. Tecnología Micro-Mesh System en zonas de mayor sudoración en ambas prendas. Short con cintura elástica ajustable.

Comfortable and highly durable fabric. Micro-Mesh System technology in areas of higher perspiration in both garments. Shorts with adjustable elastic waistband.



013

TURQOISE FLUOR/  
DARK NAVY



063

YELLOW FLUOR/  
DARK NAVY



102

BLACK/  
WHITE



203

WHITE/  
DARK NAVY



206

WHITE/  
RED



207

WHITE/  
ROYAL



332

DARK NAVY/  
WHITE



601

RED/  
BLACK



603

RED/  
DARK NAVY



451

GREEN MEDIUM/  
BLACK



703

ROYAL/  
DARK NAVY



881

ORANGE/  
BLACK



901

YELLOW/  
BLACK



907

YELLOW/  
ROYAL





# LIDER

 SET **2027**

 **SR 902560.** S / M / L / XL

Interlock  
100% Polyester

Tejido cómodo y de alta durabilidad. Tecnología Micro-Mesh System en zonas de mayor sudoración en ambas prendas. Short con cintura elástica ajustable.  
*Comfortable and highly durable fabric. Micro-Mesh System technology in areas of higher perspiration in both garments. Shorts with adjustable elastic waistband.*



LOOKS POLYESTER



**013**  
TURQUOISE FLUOR/  
DARK NAVY



**063**  
YELLOW FLUOR/  
DARK NAVY



**102**  
BLACK/  
WHITE



**203**  
WHITE/  
DARK NAVY



**206**  
WHITE/  
RED



**207**  
WHITE/  
ROYAL



**332**  
DARK NAVY/  
WHITE



**451**  
GREEN MEDIUM/  
BLACK



**601**  
RED/  
BLACK



**603**  
RED/  
DARK NAVY



**703**  
ROYAL/  
DARK NAVY



**881**  
ORANGE/  
BLACK



**901**  
YELLOW/  
BLACK



**907**  
YELLOW/  
ROYAL



# LIDER

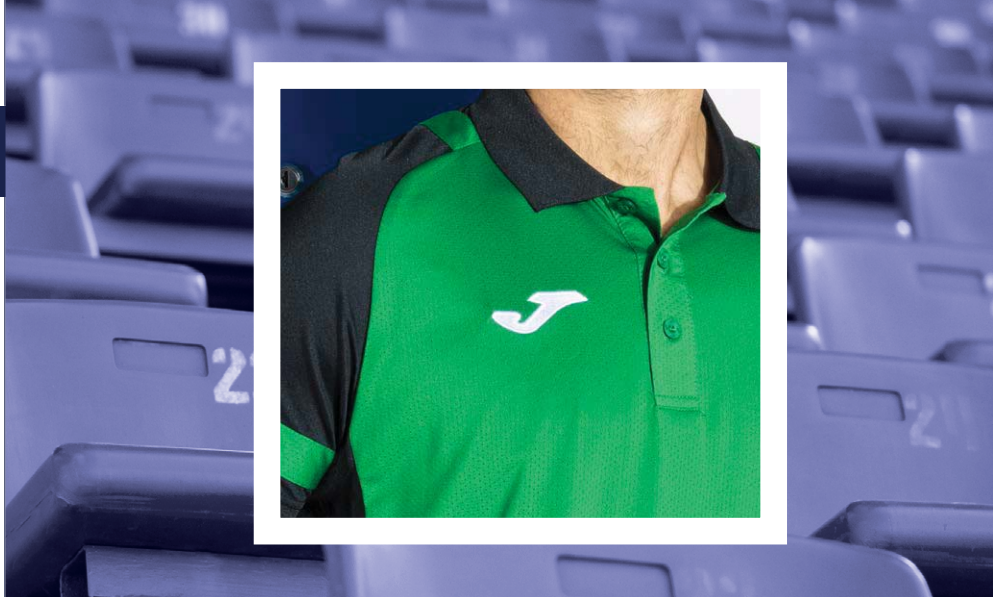

## T-SHIRT

2027



SR 104489. S / M / L / XL / 2XL / 3XL / 4XL / 5XL

JR 104489. 6XS / 5XS / 4XS / 3XS / 2XS / XS

Jacquard  
92% Recycled  
polyester  
8% Spandex

Tejido confortable y de alta durabilidad. Cuello redondo con covertape elástico interior para mayor ajuste. Sublimación en mangas.

Breathable fabric 100% recycled polyester. Micro-Mesh System technology in areas of higher perspiration. Ribbed button-down collar.



013

TURQOISE FLUOR/  
DARK NAVY



063

YELLOW FLUOR/  
DARK NAVY



102

BLACK/  
WHITE



451

GREEN MEDIUM/  
BLACK



203

WHITE/  
DARK NAVY



206

WHITE/  
RED



207

WHITE/  
ROYAL



332

DARK NAVY/  
WHITE



601

RED/  
BLACK



603

RED/  
DARK NAVY



703

ROYAL/  
DARK NAVY



881

ORANGE/  
BLACK



901

YELLOW/  
BLACK



907

YELLOW/  
ROYAL



# LIDER



LOOKS POLYESTER

## T-SHIRT

2027



SR 902643. S / M / L / XL / 2XL

JR 902643. 2XS / XS

Jacquard  
92% Recycled polyester  
8% Spandex

Tejido confortable y de alta durabilidad. Cuello redondo con covertape elástico interior para mayor ajuste. Sublimación en mangas.

Breathable fabric 100% recycled polyester. Micro-Mesh System technology in areas of higher perspiration. Ribbed button-down collar.



**013**  
TURQUOISE FLUOR/  
DARK NAVY



**063**  
YELLOW FLUOR/  
DARK NAVY



**102**  
BLACK/  
WHITE



**451**  
GREEN MEDIUM/  
BLACK



**203**  
WHITE/  
DARK NAVY



**206**  
WHITE/  
RED



**207**  
WHITE/  
ROYAL



**332**  
DARK NAVY/  
WHITE



**601**  
RED/  
BLACK



**603**  
RED/  
DARK NAVY



**703**  
ROYAL/  
DARK NAVY



**881**  
ORANGE/  
BLACK



**901**  
YELLOW/  
BLACK



**907**  
YELLOW/  
ROYAL



# LIDER

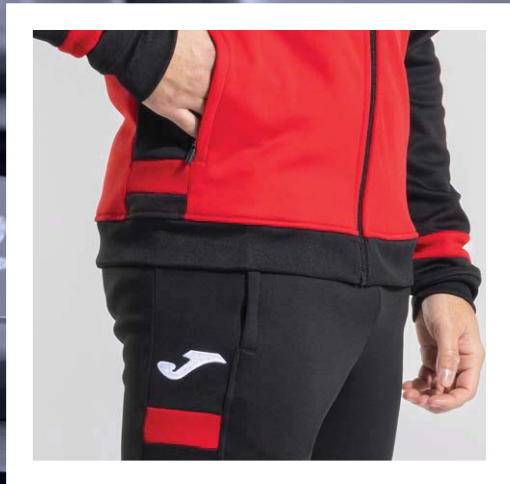

## TRACKSUIT 2027

 **SR 104286.** S / M / L / XL / 2XL / 3XL / 4XL / 5XL  
**JR 104286.** 6XS / 5XS / 4XS / 3XS / 2XS / XS

Fleece  
100% Polyester

Tejido cálido interior, cómodo y de alta durabilidad. Sudadera con cremallera y rib en puños y cintura. Pantalón largo con cintura ajustable. Bolsillos con cremallera en ambas prendas.  
*Warm, comfortable and highly durable inner fabric. Zip-up sweatshirt with ribbed cuffs and waist. Long trousers with adjustable waist. Zippered pockets on both garments.*



**013**  
TURQUOISE FLUOR/  
DARK NAVY

**063**  
YELLOW FLUOR/  
DARK NAVY

**601**  
RED/  
BLACK

**603**  
RED/  
DARK NAVY



**151**  
BLACK/  
ANTHRACITE

**451**  
GREEN MEDIUM/  
BLACK

**203**  
WHITE/  
DARK NAVY

**703**  
DARK ROYAL/  
DARK NAVY

**881**  
ORANGE/  
BLACK

**901**  
YELLOW/  
BLACK

**907**  
YELLOW/ROYAL/  
DARK NAVY





# LIDER

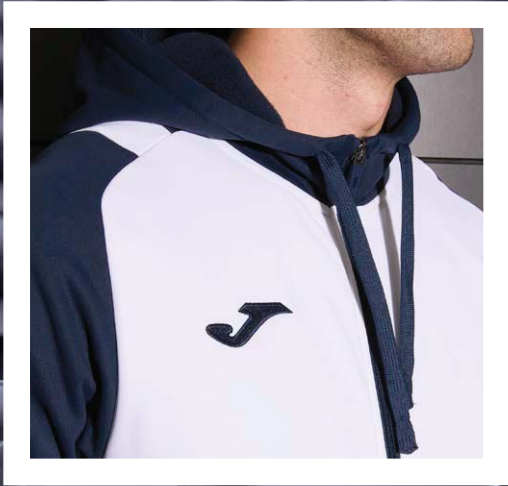

## HOODIE JACKET

2027



**SR 104300.** S / M / L / XL / 2XL / 3XL / 4XL / 5XL

**JR 104300.** 6XS / 5XS / 4XS / 3XS / 2XS / XS

Fleece  
100% Polyester

Tejido cálido interior, cómodo y de alta durabilidad. Cierre con cremallera, capucha regulable con cordón y rib en puños y cintura. Bolsillos con cremallera.

*Warm inner fabric, comfortable and highly durable. Zip closure, adjustable hood with drawstring, and ribbed cuffs and waist. Zippered pockets.*



**013**

TURQUOISE FLUOR/  
DARK NAVY



**063**

YELLOW FLUOR/  
DARK NAVY



**203**

WHITE/  
DARK NAVY



**151**

BLACK/  
ANTHRACITE



**451**

GREEN MEDIUM/  
BLACK



**601**

RED/  
BLACK



**603**

RED/  
DARK NAVY



**703**

DARK ROYAL/  
DARK NAVY



**881**

ORANGE/  
BLACK



**901**

YELLOW/  
BLACK



**907**

YELLOW/  
ROYAL



LOOKS POLYESTER



# COMBI PREMIUM

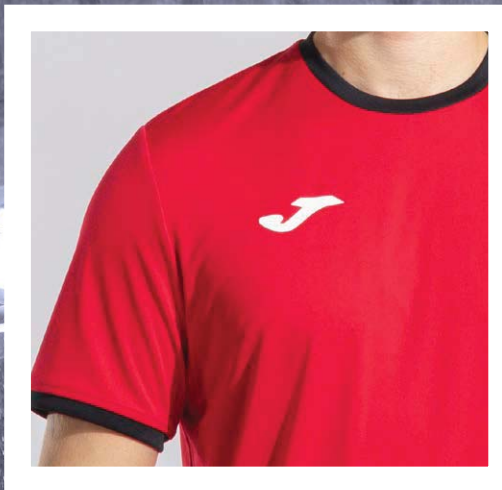

T-SHIRT

N.O.S



SR 104494. S / M / L / XL / 2XL / 3XL / 4XL / 5XL

JR 104494. 6XS / 5XS / 4XS / 3XS / 2XS / XS

Interlock  
100% Polyester

Tejido confortable y de alta durabilidad. Cuello redondo con covertape interior para evitar rozaduras.

Comfortable and highly durable fabric. Round neck with inner covertape to prevent chafing.



013

TURQOISE FLUOR/  
DARK NAVY



031

PINK FLUOR/  
BLACK



102

BLACK/  
WHITE



109

BLACK/  
YELLOW



151

ANTHRACITE/  
BLACK



203

WHITE/  
DARK NAVY



280

MEDIUM MELANGE/  
BLACK



332

DARK NAVY/  
WHITE



336

DARK NAVY/  
RED



452

GREEN MEDIUM/  
WHITE



672

RUBY/  
WHITE



601

RED/  
BLACK



603

RED/  
DARK NAVY



703

ROYAL/  
DARK NAVY



709

ROYAL/  
YELLOW



881

ORANGE/  
BLACK



901

YELLOW/  
BLACK



# COMBI PREMIUM



## T-SHIRT

N.O.S



SR 902655. S / M / L / XL / 2XL

JR 902655. 2XS / XS

Interlock  
100% Polyester

Tejido confortable y de alta durabilidad. Cuello redondo con covertape interior para evitar rozaduras.

*Comfortable and highly durable fabric. Round neck with inner covertape to prevent chafing.*

LOOKS POLYESTER



013

TURQUOISE FLUOR/  
DARK NAVY



031

PINK FLUOR/  
BLACK



102

BLACK/  
WHITE



109

BLACK/  
YELLOW



151

ANTHRACITE/  
BLACK



203

WHITE/  
DARK NAVY



280

MEDIUM MELANGE/  
BLACK



332

DARK NAVY/  
WHITE



336

DARK NAVY/  
RED



452

GREEN MEDIUM/  
WHITE



672

RUBY/  
WHITE



601

RED/  
BLACK



603

RED/  
DARK NAVY



703

ROYAL/  
DARK NAVY



709

ROYAL/  
YELLOW



881

ORANGE/  
BLACK



901

YELLOW/  
BLACK



# COMBI PREMIUM

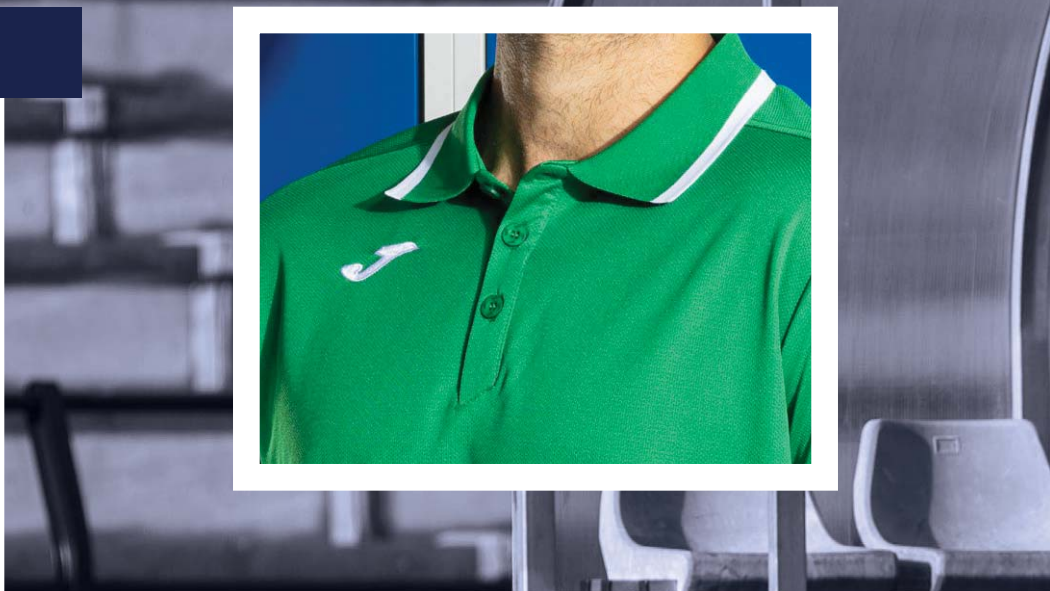

 POLO

N.O.S



SR 104493. S / M / L / XL / 2XL / 3XL / 4XL / 5XL

JR 104493. 6XS / 5XS / 4XS / 3XS / 2XS / XS

94% Poliéster  
6% Algodón  
94% Polyester  
6% Cotton

Tejido suave, confortable y de alta durabilidad. Cuello en rib abotonado. Cómodo ajuste en rib en puños.  
Soft, comfortable and highly durable fabric. Buttoned ribbed collar. Comfortable ribbed fit on cuffs.



013

TURQUOISE FLUOR/  
DARK NAVY



102

BLACK/  
WHITE



109

BLACK/  
YELLOW



118

BLACK/  
PINK FLUOR



151

BLACK/  
ANTHRACITE



203

WHITE/  
DARK NAVY



280

LIGHT MELANGE/  
BLACK



332

DARK NAVY/  
WHITE



336

DARK NAVY/  
RED



601

RED/  
BLACK



603

RED/  
DARK NAVY



452

GREEN MEDIUM/  
WHITE



672

BURGUNDY/  
WHITE



703

ROYAL/  
DARK NAVY



709

ROYAL/  
YELLOW



881

ORANGE/  
BLACK



901

YELLOW/  
BLACK



# COMBI PREMIUM



LOOKS POLYESTER

## SWEATSHIRT

N.O.S



SR 104369. S / M / L / XL / 2XL / 3XL / 4XL / 5XL

JR 104369. 6XS / 5XS / 4XS / 3XS / 2XS / XS

Fleece  
100% Polyester

Tejido cálido interior, cómodo y de alta durabilidad. Cremallera hasta el pecho. Manga raglán para mejor ajuste y movilidad. Rib en puños y cintura.

Warm inner fabric, comfortable and highly durable. Chest zipper. Raglan sleeve for better fit and mobility. Ribbed cuffs and waist.



013

TURQUOISE FLUOR/  
DARK NAVY



102

BLACK/  
WHITE



109

BLACK/  
YELLOW



151

ANTHRACITE/  
BLACK



203

WHITE/  
DARK NAVY



280

LIGHT MELANGE/  
BLACK



332

DARK NAVY/  
WHITE



336

DARK NAVY/  
RED



601

RED/  
BLACK



603

RED/  
DARK NAVY



452

GREEN MEDIUM/  
WHITE



672

BURGUNDY/  
WHITE



703

ROYAL/  
DARK NAVY



709

ROYAL/  
YELLOW



881

ORANGE/  
BLACK



901

YELLOW/  
BLACK



# COMBI PREMIUM



JACKET

N.O.S



SR 104212. S / M / L / XL / 2XL / 3XL / 4XL / 5XL

JR 104212. 6XS / 5XS / 4XS / 3XS / 2XS / XS

H600 Interlock  
100% Polyester

Tejido cómodo y de alta durabilidad. Cierre con cremallera y bolsillos. Manga raglán para mejor ajuste y movilidad. Rib en puños y cintura.

Comfortable and highly durable fabric. Zip closure and pockets. Raglan sleeve for better fit and mobility. Ribbed cuffs and waist.



013

TURQUOISE FLUOR/  
DARK NAVY



102

BLACK/  
WHITE



109

BLACK/  
YELLOW



118

BLACK/  
PINK FLUOR



151

ANTHRACITE/  
BLACK



203

WHITE/  
DARK NAVY



280

LIGHT MELANGE/  
BLACK



332

DARK NAVY/  
WHITE



336

DARK NAVY/  
RED



601

RED/  
BLACK



603

RED/  
DARK NAVY



452

GREEN MEDIUM/  
WHITE



672

BURGUNDY/  
WHITE



703

ROYAL/  
DARK NAVY



709

ROYAL/  
YELLOW



881

ORANGE/  
BLACK



901

YELLOW/  
BLACK

# COMBI PREMIUM



LONG PANTS

N.O.S



SR 104496. S / M / L / XL / 2XL / 3XL / 4XL / 5XL

JR 104496. 6XS / 5XS / 4XS / 3XS / 2XS / XS

H600 Interlock  
100% Polyester

Tejido cómodo y de alta durabilidad. Cinturilla elástica ajustable. Bolsillos laterales con cremallera.

Comfortable and highly durable fabric. Adjustable elastic waistband. Side pockets with zipper.



100  
BLACK



331  
DARK NAVY



# COMBI PREMIUM



## SWEATSHIRT

N.O.S



SR 104495. S / M / L / XL / 2XL / 3XL / 4XL / 5XL

JR 104495. 6XS / 5XS / 4XS / 3XS / 2XS / XS

Fleece  
100% Polyester

Tejido cálido interior, confortable y extra suave. Capucha ajustable. Ajuste en rib en puños y cintura. Manga raglán. Bolsillo kanguro.

Warm inner fabric, comfortable and extra soft. Adjustable hood. Ribbed cuffs and waist for a perfect fit. Raglan sleeve. Kangaroo pocket.



013

TURQUOISE FLUOR/  
DARK NAVY



102

BLACK/  
WHITE



109

BLACK/  
YELLOW



151

BLACK/  
ANTHRACITE

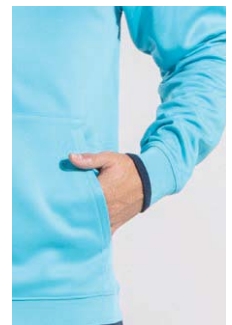

203

WHITE/  
DARK NAVY



280

LIGHT MELANGE/  
BLACK



332

DARK NAVY/  
WHITE



336

DARK NAVY/  
RED



601

RED/  
BLACK



603

RED/  
DARK NAVY



452

GREEN MEDIUM/  
WHITE



672

BURGUNDY/  
WHITE



703

ROYAL/DARK NAVY



709

ROYAL/  
YELLOW



881

ORANGE/  
BLACK



901

YELLOW/  
BLACK

LOOKS POLYESTER



# DANUBIO IV



## T-SHIRT

2027



SR 104209. S / M / L / XL / 2XL / 3XL

JR 104209. 6XS / 5XS / 4XS / 3XS / 2XS / XS

Interlock  
100% Polyester

Tejido cómodo y de alta durabilidad. Cuello redondo con covertape elástico interior para mayor ajuste. Aberturas laterales.

Comfortable and highly durable fabric. Round neck with inner elastic covertape for a better fit. Side openings.



011

TURQUOISE FLUOR/  
WHITE/BLACK



022

FLUOR GREEN/  
WHITE/DARK NAVY



061

YELLOW FLUOR/  
BLACK/ANTHRACITE



653

BOYSENBERRY/WHITE/  
DARK NAVY



102

BLACK/WHITE/  
ANTHRACITE



121

BLACK/YELLOW FLUOR/  
ANTHRACITE



206

WHITE/RED/  
DARK NAVY



207

WHITE/ROYAL/  
BLACK



332

DARK NAVY/  
WHITE/RED



410

VIVID GREEN/BLACK/  
ANTHRACITE



433

SURF SPRAY/  
BLACK/ANTHRACITE



602

RED/WHITE/  
DARK NAVY



701

ROYAL/WHITE/  
BLACK



883

ORANGE/DARK ROYAL/  
DARK NAVY





## SWEATSHIRT WITH HALF ZIP

2027



SR 104218. S / M / L / XL / 2XL / 3XL

JR 104218. 6XS / 5XS / 4XS / 3XS / 2XS / XS

Fleece  
100% Polyester

Tejido cálido interior, cómodo y de alta durabilidad. Cuello alto y cremallera hasta el pecho con protección en barbilla. Ajuste en rib en puños.

Warm inner fabric, comfortable and highly durable. High collar and zipper up to the chest with chin protection. Ribbed cuffs for a snug fit.



011

TURQUOISE FLUOR/  
WHITE/BLACK



022

FLUOR GREEN/  
WHITE/DARK NAVY



061

YELLOW FLUOR/  
BLACK/ANTHRACITE



102

BLACK/WHITE/  
ANTHRACITE



121

BLACK/YELLOW FLUOR/  
ANTHRACITE



332

DARK NAVY/  
WHITE/RED



410

VIVID GREEN/BLACK/  
ANTHRACITE



433

SURF SPRAY/  
BLACK/ANTHRACITE



602

RED/WHITE/  
DARK NAVY



653

BOYSENBERRY/WHITE/  
DARK NAVY



701

ROYAL/WHITE/  
BLACK



883

ORANGE/DARK ROYAL/  
DARK NAVY



LOOKS POLYESTER



# DANUBIO IV



## TRACKSUIT

2027



**SR 104210.** S / M / L / XL / 2XL / 3XL

**JR 104210.** 6XS / 5XS / 4XS / 3XS / 2XS / XS

Interlock  
100% Polyester

Tejido cómodo y de alta durabilidad. Sudadera con cremallera y rib en puños y cintura. Pantalón largo con cintura ajustable y cremallera en bajo. Bolsillos en ambas prendas.

*Comfortable and highly durable fabric. Zip-up sweatshirt with ribbed cuffs and waist. Long pants with adjustable waist and zip at the bottom. Pockets on both garments.*



**701**

ROYAL/WHITE/  
BLACK



**023**

FLUOR GREEN/  
WHITE/DARK NAVY



**603**

RED/WHITE/  
DARK NAVY



**203**

WHITE/RED/  
DARK NAVY



**011**

TURQUOISE FLUOR/  
WHITE/BLACK



**410**

VIVID GREEN/BLACK/  
ANTHRACITE



**653**

BOYSENBERRY/WHITE/  
DARK NAVY



**883**

ORANGE/DARK ROYAL/  
DARK NAVY



**433**

SURF SPRAY/  
BLACK/ANTHRACITE



**121**

BLACK/YELLOW FLUOR/  
ANTHRACITE



**102**

BLACK/WHITE/  
ANTHRACITE



# CAMPUS STREET



## TRACKSUIT TOP

2026



SR 103770. S / M / L / XL / 2XL / 3XL

JR 103770. 2XS / XS

Fleece  
100% Polyester

Sudadera con cierre de cremallera completa. Incorpora capucha con acabado elástico, rib en puños y bajo y dos bolsillos frontales. Elaboración con tejido fleece interior. Logotipo Joma bordado.

*Full zip hoodie. Featuring an elastic finished hood, ribbed cuffs, and hem, and two front pockets. Made with fleece interior fabric. Embroidered Joma logo.*

Jacquard



280

MEDIUM MELANGE



100

BLACK/ANTHRACITE



331

DARK NAVY



600

RED



700

ROYAL

# CAMPUS STREET



## LONG PANTS

2026



SR 103774. S / M / L / XL / 2XL / 3XL

JR 103774. 2XS / XS

Fleece  
100% Polyester

Pantalones cargo. Incorpora cinturilla elástica ajustable con cordón, dos bolsillos laterales con cierre de cremallera, otros dos tipo cargo y elástico en el bajo. Elaboración con tejido fleece interior. Logotipo Joma bordado.

*Cargo pants. Featuring an adjustable elastic waistband with a drawstring, two side pockets with zipper closure, two cargo pockets and elastic cuffs. Made with fleece interior fabric. Embroidered Joma logo.*



280

MEDIUM MELANGE



100

BLACK



331

DARK NAVY





# TOLEDO



## T-SHIRT

2026



SR 103735. S / M / L / XL / 2XL / 3XL

JR 103735. 4XS / 3XS / 2XS / XS

Jacquard  
88% Polyester  
12% Spandex

Camiseta de manga corta y cuello redondo en tejido base. Elaborada con tejido ligero, resistente y elástico, que facilita la libertad de movimiento. Diseño con piezas de contraste a color. Logotipo Joma bordado.

Short-sleeved round-necked T-shirt in a base fabric. Made with lightweight, resistant, and elastic fabric allowing freedom of movement. Design with contrasting colored sections. Joma logo embroidered.



013

TURQUOISE FLUOR/  
DARK NAVY



100

BLACK/MEDIUM GREY



203

WHITE/DARK NAVY



603

RED/DARK NAVY



703

ROYAL/DARK NAVY



## POLO

2026



SR 103736. S / M / L / XL / 2XL / 3XL

JR 103736. XS

Jacquard  
88% Polyester  
12% Spandex

Polo de manga corta. Presenta cuello tipo polo en tejido base y abertura abotonada. También incorpora pequeñas aberturas en el lateral del bajo. Elaborado con tejido elástico, ligero y cómodo con piezas en contraste a color. Logotipo Joma bordado.

Short-sleeved polo shirt. Featuring a polo collar in a base fabric with a buttoned opening. Also incorporating small openings on the side of the hem. Made with elastic, lightweight, and comfortable fabric with contrasting color sections. Joma logo embroidered.



100

BLACK/  
MEDIUM GREY



203

WHITE/  
DARK NAVY



342

DARK NAVY/  
TURQUOISE FLUOR



603

RED/  
DARK NAVY



703

ROYAL/  
DARK NAVY



## SHORT

2026



SR 103790. S / M / L / XL / 2XL / 3XL

JR 103790. 4XS / 3XS / 2XS / XS

Microfiber  
100% Polyester  
Cotton feeling

Short con cintura elástica ajustable mediante cordón interior. Incluye dos bolsillos laterales con cierre de cremallera y con interior de mesh para que sean más ligeros. Incluye braguero interior. Logotipo Joma bordado.

Shorts with adjustable elastic waistband with inner drawstring. Includes two side pockets with zip closure and mesh interior making them lighter. Includes inner brief. Embroidered Joma logo.



46 cm.  
size M

336

DARK NAVY/  
RED/WHITE



111

BLACK/  
GREY MEDIUM/WHITE



337

DARK NAVY/  
ROYAL/WHITE



342

DARK NAVY/  
TURQUOISE FLUOR/WHITE



# TOLEDO

## HOODIE JACKET

2026



SR 103737. S / M / L / XL / 2XL / 3XL

JR 103737. 4XS / 3XS / 2XS / XS

Jacquard - Fleece  
94% Polyester  
6% Spandex

Sudadera con cremallera. Cuenta con cierre de cremallera, capucha ajustable con cordón y dos bolsillos frontales con cierre de cremallera. Ajuste en rib en puños y cintura. Diseño con piezas de contraste a color. Logotipo Joma bordado.

*Zip-up sweatshirt. Featuring a zipper closure, an adjustable hood with drawstring, and two front pockets with zipper closure. Ribbed cuffs and waistband for a comfortable fit. Design with contrasting color pieces. Embroidered Joma logo.*



**342**  
DARK NAVY/  
TURQUOISE FLUOR



**100**  
BLACK/  
MEDIUM GREY



**203**  
WHITE/  
DARK NAVY



**603**  
RED/  
DARK NAVY



**703**  
ROYAL/  
DARK NAVY

## TRACKSUIT

2026



SR 103615. S / M / L / XL / 2XL / 3XL

JR 103615. XS

Microfiber  
100% Polyester  
Cotton feeling

Chándal compuesto por sudadera con cremallera y pantalón largo. La sudadera incluye elástico en cuello, puños y cintura. Los pantalones tienen cinturilla elástica con cordón y cremallera en los bajos. Bolsillos seguros en ambas prendas. Logotipo Joma bordado.

*Sweatsuit composed of a zip-up sweatshirt and long pants. The sweatshirt includes elastic at the neck, cuffs, and waist. The pants have an elastic waistband with a drawstring and a zipper at the bottom. Secure pockets in both garments. Embroidered Joma logo.*



**342**  
DARK NAVY/  
TURQUOISE FLUOR



**203**  
WHITE/DARK NAVY



**603**  
RED/DARK NAVY



**703**  
ROYAL/DARK NAVY



**100**  
BLACK/MEDIUM GREY

LOOKS POLYESTER



# OLIMPIADA



## T-SHIRT

N.O.S



SR 103245. S / M / L / XL / 2XL / 3XL / 4XL

JR 103245. 6XS / 5XS / 4XS / 3XS / 2XS / XS

Interlock  
100% Polyester

Camiseta de manga corta. Presenta cuello redondo en tejido base. Elaborada 100% con poliéster reciclado, un tejido ecológico, ligero, resistente y transpirable. Diseño con detalles personalizados y logotipo Joma bordado.

Short-sleeved shirt. Featuring a round neckline in the base fabric. Made with 100% recycled polyester, an ecological, lightweight, resistant, and breathable fabric. Design with personalized details and embroidered Joma logo.



013

TURQUOISE FLUOR/  
DARK NAVY



021

GREEN FLUOR/  
BLACK



100

BLACK



106

BLACK/RED



107

BLACK/ROYAL



200

WHITE



251

LIGHT MELANGE



331

DARK NAVY



339

DARK NAVY/  
YELLOW



501

RASPBERRY/  
BLACK



422

CABBAGE/  
BLACK



450

GREEN MEDIUM



600

RED



700

ROYAL

# OLIMPIADA



## SWEATSHIRT WITH HALF ZIP

N.O.S



SR 103708. S / M / L / XL / 2XL / 3XL / 4XL

JR 103708. 6XS / 5XS / 4XS / 3XS / 2XS / XS

Fleece  
100% Polyester

Sudadera con media cremallera y cuello alto. Ajuste en rib en puños y cintura. Elaborada con tejido fleece interior para mayor calidez. Diseño con detalles personalizados y logotipo Joma bordado.

Half-zip sweatshirt with high collar. Ribbed cuffs and waist for a snug fit. Made with interior fleece fabric for added warmth. Design with personalized details and embroidered Joma logo.



013

TURQUOISE FLUOR/  
DARK NAVY



021

GREEN FLUOR/  
BLACK



100

BLACK



106

BLACK/RED



107

BLACK/ROYAL



200

WHITE



251

MELANGE MEDIUM



331

DARK NAVY



339

DARK NAVY/  
YELLOW



450

GREEN MEDIUM



600

RED



700

ROYAL



# OLIMPIADA



## HOODIE JACKET

N.O.S



SR 103707. S / M / L / XL / 2XL / 3XL / 4XL

JR 103707. 6XS / 5XS / 4XS / 3XS / 2XS / XS

Fleece  
100% Polyester

Sudadera con cremallera completa y capucha ajustable. Con rib en puños y cintura para mejor adaptabilidad, y dos bolsillos frontales. Elaborada con tejido fleece interior para mayor calidez. Diseño con detalles personalizados y logotipo Joma bordado.

*Full zip hoodie with adjustable hood. Ribbed cuffs and waist for better adaptability, and two front pockets. Made with interior fleece fabric for greater warmth. Design with personalized details and embroidered Joma logo.*



**117**  
BLACK/FLUOR GREEN



**100**  
BLACK



**106**  
BLACK/RED



**107**  
BLACK/ROYAL



**200**  
WHITE



**251**  
MELANGE MEDIUM



**331**  
DARK NAVY



**339**  
DARK NAVY/  
YELLOW



**342**  
DARK NAVY/  
TURQUOISE FLUOR



**450**  
GREEN MEDIUM



**600**  
RED



**700**  
ROYAL

# OLIMPIADA



## LONG PANTS

N.O.S



SR 103741. S / M / L / XL / 2XL

JR 103741. 6XS / 5XS / 4XS / 3XS / 2XS / XS

Interlock  
100% Polyester

Pantalón largo confeccionado con tejido cómodo, resistente y transpirable. Cintura elástica ajustable mediante cordón interior, bolsillos laterales y cremallera en el bajo. Incorpora detalles personalizados en los laterales. Logotipo Joma bordado.

*Long pants made with comfortable, resistant and breathable fabric. Adjustable elastic waist with interior drawstring, side pockets and zipper at the bottom. It incorporates personalized details on the sides. Embroidered Joma logo.*



**106**  
BLACK/RED



**100**  
BLACK



**107**  
BLACK/ROYAL



**117**  
BLACK/FLUOR GREEN



**331**  
DARK NAVY



**339**  
DARK NAVY/  
YELLOW



**342**  
DARK NAVY/  
TURQUOISE FLUOR

LOOKS POLYESTER



# WINNER III

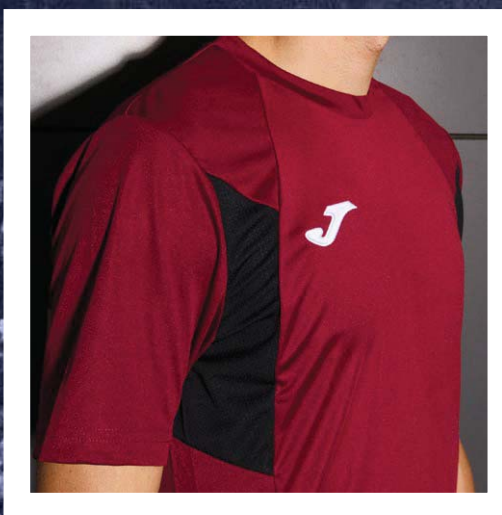

## T-SHIRT

2026



**SR 103150.** S / M / L / XL / 2XL / 3XL

**JR 103150.** 6XS / 5XS / 4XS / 3XS / 2XS / XS

Interlock  
100% Polyester

Camiseta de manga corta. Cuello redondo en tejido base con covertape interior para prevenir rozaduras. Incorpora la tecnología Micro-Mesh System en las axilas para mejor transpirabilidad. Diseño con cortes de contraste a color y logotipo Joma en printing.

*Short-sleeved shirt. Round neck in base fabric with inner covertape to prevent any rubbing. Incorporating Micro-Mesh System technology in the underarms for better breathability. Design with contrast color slits and Joma logo in printing.*



**041**

CORAL/  
BLACK



**102**

BLACK/WHITE



**151**

ANTHRACITE/  
BLACK



**207**

WHITE/  
ROYAL



**332**

DARK NAVY/WHITE



**336**

DARK NAVY/  
RED



**452**

GREEN MEDIUM/  
WHITE



**552**

VIOLET/  
WHITE



**601**

RED/  
BLACK



**602**

RED/  
WHITE



**109**

BLACK/YELLOW



**609**

RED/  
YELLOW



**680**

WINE/  
BLACK



**702**

ROYAL/  
WHITE



**703**

ROYAL/  
DARK NAVY



**907**

YELLOW/  
ROYAL





# WINNER III

## SWEATSHIRT WITH HALF ZIP

2026



SR 103151. S / M / L / XL / 2XL / 3XL  
JR 103151. 6XS / 5XS / 4XS / 3XS / 2XS / XS

Fleece  
92% Polyester  
8% Spandex

Sudadera con media cremallera. Elaborada con tejido elástico para conseguir mejor adaptabilidad, y fleece interior para regular la temperatura corporal. Diseño con cortes de contraste a color. Logotipo Joma en printing.

Half-zip sweatshirt. Made with stretch fabric for better adaptability, and inner fleece in order to regulate body temperature. Design with contrasting color slits. Joma logo in printing.



**041**  
CORAL/  
BLACK



**102**  
BLACK/WHITE



**109**  
BLACK/YELLOW



**151**  
ANTHRACITE/  
BLACK



**332**  
DARK NAVY/WHITE



**336**  
DARK NAVY/  
RED



**452**  
GREEN MEDIUM/  
WHITE



**552**  
VIOLET/  
WHITE



**602**  
RED/  
WHITE



**680**  
WINE/  
BLACK



**702**  
ROYAL/  
WHITE



**907**  
YELLOW/  
ROYAL

# WINNER III

## TRACKSUIT TOP

2026



SR 103316. S / M / L / XL / 2XL / 3XL  
JR 103316. 6XS / 5XS / 4XS / 3XS / 2XS / XS

Fleece  
100% Polyester

Sudadera con cremallera. Cuenta con cierre de cremallera, rib media cintura y dos bolsillos frontales con cierre de cremallera. Diseño con detalles en contraste a color. Logotipo Joma bordado.

Zip-up sweatshirt. Featuring a zipper closure, ribbed waistband, and two front pockets with zipper closure. Design with contrasting color details. Embroidered Joma logo.



**119**  
BLACK/  
CORAL



**102**  
BLACK/  
WHITE



**109**  
BLACK/  
YELLOW



**151**  
ANTHRACITE/  
BLACK



**332**  
DARK NAVY/  
WHITE



**336**  
DARK NAVY/  
RED



**452**  
GREEN MEDIUM/  
WHITE



**602**  
RED/  
WHITE



**680**  
WINE/  
BLACK



**702**  
ROYAL/  
WHITE



**709**  
ROYAL/  
YELLOW



# WINNER

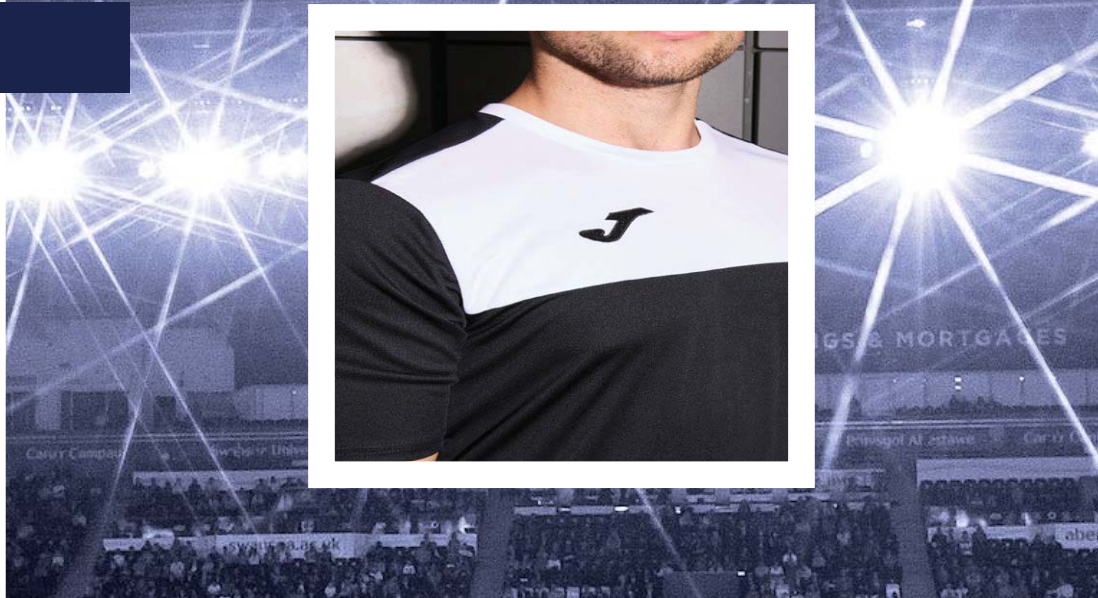

## T-SHIRT

N.O.S



SR 100946. S / M / L / XL / 2XL - 3XL

JR 100946. 6XS - 5XS / 4XS - 3XS / 2XS / XS

Interlock  
100% Polyester

Camiseta de manga corta con cuello redondo y canesú en la parte delantera a contraste de color. Destaca por su diseño, con el corte de la espalda adelantado y el logo bordado.

*T-shirt with round collar and contrasting colour yoke at the front. Stands out due to its design, with forward shoulder seam and embroidered logo.*



013

TURQUOISE FLUOR/  
DARK NAVY



102

BLACK/  
WHITE



151

ANTHRACITE/  
BLACK



401

GREEN MEDIUM/  
BLACK



207

WHITE/  
ROYAL



331

DARK NAVY/  
WHITE



601

RED/  
BLACK



602

RED/  
WHITE



603

RED/  
DARK NAVY



702

ROYAL/  
WHITE



703

ROYAL/  
DARK NAVY



881

ORANGE/  
BLACK



901

YELLOW/  
BLACK



907

YELLOW/  
ROYAL



# WINNER



## SWEATSHIRT

N.O.S



SR 100947. S / M / L / XL / 2XL / 3XL

JR 100947. 6XS / 5XS / 4XS / 3XS / 2XS / XS

Fleece  
100% Polyester

Sudadera de media cremallera que destaca por el canesú a contraste, el corte de la espalda adelantado y el logo bordado.

*Half-zip sweatshirt stands out due to its contrasting yoke, forward shoulder seam and embroidered logo.*



013

TURQUOISE FLUOR/  
DARK NAVY



151

ANTHRACITE/  
BLACK



601

RED/  
BLACK



603

RED/  
DARK NAVY



401

GREEN MEDIUM/  
BLACK



703

ROYAL/  
DARK NAVY



881

ORANGE/  
BLACK



901

YELLOW/  
BLACK



907

YELLOW/  
ROYAL



## TRACKSUIT TOP

N.O.S



SR 101008. S / M / L / XL / 2XL / 3XL

JR 101008. 6XS / 5XS / 4XS / 3XS / 2XS / XS

Fleece  
100% Polyester

Chaqueta abierta con cremallera que destaca por el canesú a contraste y el corte de la espalda adelantado. Incorpora bolsillos con cremallera y logo bordado.

*Open jacket with zipper stands out due to contrasting yoke and forward shoulder seam. Features zipper pockets and embroidered logo.*



013

TURQUOISE FLUOR/  
DARK NAVY



151

ANTHRACITE/  
BLACK



601

RED/  
BLACK



603

RED/  
DARK NAVY



401

GREEN MEDIUM/  
BLACK



703

ROYAL/  
DARK NAVY



881

ORANGE/  
BLACK



901

YELLOW/  
BLACK



907

YELLOW/  
ROYAL

LOOKS POLYESTER



# CHAMPIONSHIP VII

## T-SHIRT

2026



SR 103081. S / M / L / XL / 2XL / 3XL

JR 103081. 6XS / 5XS / 4XS / 3XS / 2XS / XS

Interlock  
100% Polyester

Camiseta de manga corta con cuello redondo y costuras adelantadas en la parte frontal. Incorpora tejido transpirable en mangas y costados. Logo J bordado.

Short sleeve, round neck t-shirt with exposed seams on the front. Includes a breathable fabric on the sleeves and sides. Embroidered J logo.

Jacquard



013

TURQOISE FLUOR/  
DARK NAVY



021

GREEN FLUOR/  
BLACK



109

BLACK/  
YELLOW



352

SKY/  
WHITE



206

WHITE/  
RED



207

WHITE/  
ROYAL



552

VIOLET/  
WHITE



609

RED/  
YELLOW



881

ORANGE/  
BLACK



904

YELLOW/  
GREEN MEDIUM



672

RUBY/  
WHITE



682

RUBY/  
SKY



452

GREEN MEDIUM/  
WHITE



456

GREEN MEDIUM/  
RED



336

DARK NAVY/  
RED



339

DARK NAVY/  
YELLOW



## LONG SLEEVE

2026



SR 103204.

JR 103204.

TODOS LOS COLORES DISPONIBLES EN MANGA LARGA.  
ALL COLOURS AVAILABLE IN LONG SLEEVE.



102

BLACK/  
WHITE



332

DARK NAVY/  
WHITE



601

RED/  
BLACK



602

RED/  
WHITE



702

ROYAL/  
WHITE



709

ROYAL/  
YELLOW



907

YELLOW/  
ROYAL



# CHAMPIONSHIP VII

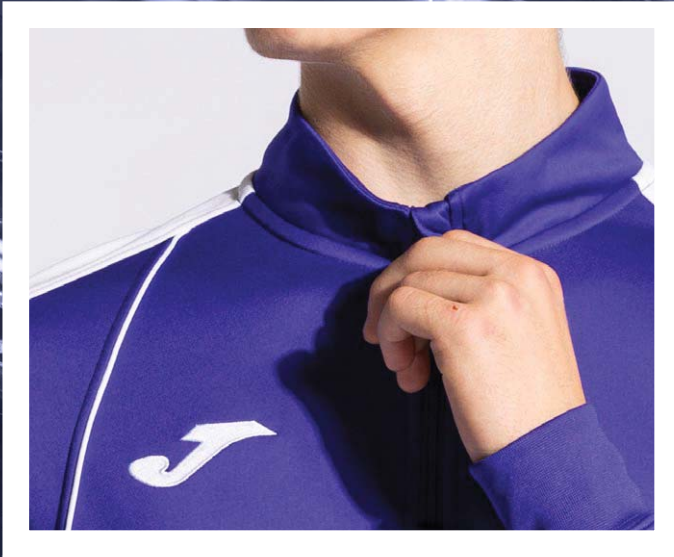

## SWEATSHIRT

2026



SR 103082. S / M / L / XL / 2XL / 3XL

JR 103082. 6XS / 5XS / 4XS / 3XS / 2XS / XS

Fleece  
100% Polyester

Sudadera con media cremallera, costuras adelantadas en la parte frontal y rib en bajo y puños para un ajuste más cómodo. Cuenta también con cuello alto. Tejido fleece interior para mayor calidez. Logo J bordado.

Sweatshirt with half zip, exposed seams on the front and rib on the hem and cuffs for a more comfortable fit. It also has a high neckline. Inner fleece lining for greater warmth. Embroidered J logo.



013

TURQUOISE FLUOR/  
DARK NAVY



021

GREEN FLUOR/  
BLACK



552

VIOLET/  
WHITE



332

DARK NAVY/  
WHITE



336

DARK NAVY/  
RED



339

DARK NAVY/  
YELLOW



102

BLACK/  
WHITE



109

BLACK/  
YELLOW



601

RED/  
BLACK



602

RED/  
WHITE



609

RED/  
YELLOW



672

BURGUNDY/  
WHITE



452

GREEN MEDIUM/  
WHITE



456

GREEN MEDIUM/  
RED



702

ROYAL/  
WHITE



709

ROYAL/  
YELLOW



881

ORANGE/  
BLACK



903

YELLOW/  
DARK NAVY

LOOKS POLYESTER



# CHAMPIONSHIP VII



## TRACKSUIT

2026



SR 103083. S / M / L / XL / 2XL / 3XL

JR 103083. 6XS / 5XS / 4XS / 3XS / 2XS / XS

Fleece  
100% Polyester

Chándal compuesto por sudadera con cremallera y pantalón largo. Ambas prendas cuentan con fleecce interior y mantienen la calidez, además de ajustarse para aislar del frío. Cuenta con varios bolsillos. Logo J bordado.

*Tracksuit consisting of zipped sweatshirt and tracksuit bottoms. Both items have an inner fleecce lining and keep in the warmth, and can be adjusted to keep out the cold. It has various pockets. Embroidered J logo.*



013

TURQUOISE FLUOR/  
DARK NAVY



021

GREEN FLUOR/  
BLACK



102

BLACK/  
WHITE



109

BLACK/  
YELLOW



211

WHITE/  
BLACK



332

DARK NAVY/  
WHITE



336

DARK NAVY/  
RED



339

DARK NAVY/  
YELLOW



452

GREEN/WHITE/  
BLACK



456

GREEN/RED/  
BLACK



552

VIOLET/WHITE/  
BLACK



881

ORANGE/  
BLACK



601

RED/  
BLACK



602

RED/WHITE/  
DARK NAVY



609

RED/YELLOW/  
DARK NAVY



672

BURGUNDY/  
WHITE/DARK NAVY



702

ROYAL/WHITE/  
DARK NAVY



709

ROYAL/YELLOW/  
DARK NAVY



903

YELLOW/  
DARK NAVY



# CHAMPIONSHIP VII

## LONG PANTS

2026



SR 103200. S / M / L / XL / 2XL / 3XL

JR 103200. 6XS / 5XS / 4XS / 3XS / 2XS / XS

Fleece  
100% Polyester

Pantalón largo con tejido cálido interior para aportar calidez y confort. Incluyen cintura elástica ajustable mediante cordones, dos bolsillos laterales con cremallera y cremallera en el bajo para poner y quitar con facilidad. Logo J bordado.

*Long trousers with warm inner lining to maintain warmth and comfort. Includes an elasticated waist that can be adjusted with draw cords, two zipped side pockets and a zip at the hem so they can be put on and taken off with ease. Embroidered J logo.*



**102**  
BLACK/WHITE



**106**  
BLACK/RED



**108**  
BLACK/ORANGE



**109**  
BLACK/YELLOW



**117**  
BLACK/  
GREEN FLUOR



**336**  
DARK NAVY/RED



**332**  
DARK NAVY/WHITE



**339**  
DARK NAVY/YELLOW



**342**  
DARK NAVY/  
TURQUOISE FLUOR

## BERMUDA

2026



SR 103209. S / M / L / XL / 2XL / 3XL

JR 103209. 6XS / 5XS / 4XS / 3XS / 2XS / XS

Interlock  
100% Polyester

Short con cintura elástica ajustable mediante cordones y dos bolsillos laterales con cierre de cremallera. Fabricados con tejido resistente y cómodo, que ofrece libertad de movimientos. Logo J bordado.

*Shorts with adjustable elastic waist using draw cords and two side pockets with zip closure. Made from a resistant and comfortable fabric that provides freedom of movement. Embroidered J logo.*



46 cm.  
size M

**109**  
BLACK/  
YELLOW



**106**  
BLACK/  
RED



**102**  
BLACK/  
WHITE



**108**  
BLACK/  
ORANGE



**117**  
BLACK/  
GREEN FLUOR



**336**  
DARK NAVY/  
RED



**332**  
DARK NAVY/  
WHITE



**339**  
DARK NAVY/  
YELLOW



**342**  
DARK NAVY/  
TURQUOISE FLUOR

LOOKS POLYESTER



# ACADEMY IV



## T-SHIRT

N.O.S



SR 101968. S / M / L / XL / 2XL - 3XL

BR 101968. 8XS - 7XS / 6XS - 5XS / 4XS - 3XS / 2XS / XS

Interlock  
100% Polyester

Mangas raglán para permitir la libertad de movimiento, diseñadas con corte a contraste de color. Logotipo serigrafiado.

*T-shirt with raglan sleeves to allow freedom of movement. It features contrasting details. Silk-screened logo.*



251

LIGHT MELANGE/  
BLACK



102

BLACK/  
WHITE



117

BLACK/  
GREEN FLUOR



501

RASPBERRY/  
BLACK



201

WHITE/  
BLACK



206

WHITE/  
RED



203

WHITE/  
DARK NAVY



207

WHITE/  
ROYAL



702

ROYAL/  
WHITE



451

GREEN MEDIUM/  
BLACK



602

RED/  
WHITE



336

DARK NAVY/  
RED



342

DARK NAVY/  
TURQUOISE FLUOR



063

YELLOW FLUOR/  
DARK NAVY



901

YELLOW/  
BLACK



081

AMBER/  
BLACK



881

ORANGE/  
BLACK





# ACADEMY IV



LOOKS POLYESTER

## T-SHIRT

N.O.S



SR 901335. S / M / L / XL / 2XL

JR 901335. 2XS / XS

Interlock  
100% Polyester

Camiseta de manga corta raglán y con cuello redondo. Logotipo serigrafiado.  
*T-shirt with raglan sleeves to allow freedom of movement. Silk-screened logo.*



**251**  
LIGHT MELANGE/  
BLACK



**102**  
BLACK/  
WHITE



**117**  
BLACK/  
GREEN FLUOR



**451**  
GREEN MEDIUM/  
BLACK



**501**  
RASPBERRY/  
BLACK



**201**  
WHITE/  
BLACK



**206**  
WHITE/  
RED



**203**  
WHITE/  
DARK NAVY



**207**  
WHITE/  
ROYAL



**702**  
ROYAL/  
WHITE



**602**  
RED/  
WHITE



**336**  
DARK NAVY/  
RED



**342**  
DARK NAVY/  
TURQUOISE FLUOR



**063**  
YELLOW FLUOR/  
DARK NAVY



**901**  
YELLOW/  
BLACK



**881**  
ORANGE/  
BLACK



# ACADEMY IV

## HOODIE JACKET

N.O.S



SR 101967. S / M / L / XL / 2XL / 3XL

JR 101967. 8XS / 7XS / 6XS / 5XS / 4XS / 3XS / 2XS / XS

Fleece  
100% Polyester

Chaqueta abierta con cremallera. Cuenta con bolsillos, capucha ajustable mediante cordones. Los puños y el bajo son de rib para proporcionar ajuste y comodidad. Logo J estampado.

Open jacket with zip. Includes pockets, adjustable drawstring on hood. Cuffs and hem are ribbed for fit and comfort. Printed logo.



117

BLACK/  
GREEN FLUOR



151

ANTHRACITE/  
BLACK



203

WHITE/  
DARK NAVY



342

DARK NAVY/  
TURQUOISE FLUOR



601

RED/  
BLACK



703

ROYAL/  
DARK NAVY



881

ORANGE/  
BLACK



901

YELLOW/  
BLACK

## HOODIE JACKET

N.O.S



SR 901336. S / M / L / XL / 2XL

JR 901336. 2XS / XS



117

BLACK/  
GREEN FLUOR



151

ANTHRACITE/  
BLACK



203

WHITE/  
DARK NAVY



342

DARK NAVY/  
TURQUOISE FLUOR



601

RED/  
BLACK



703

ROYAL/  
DARK NAVY



881

ORANGE/  
BLACK



901

YELLOW/  
BLACK





# ACADEMY IV

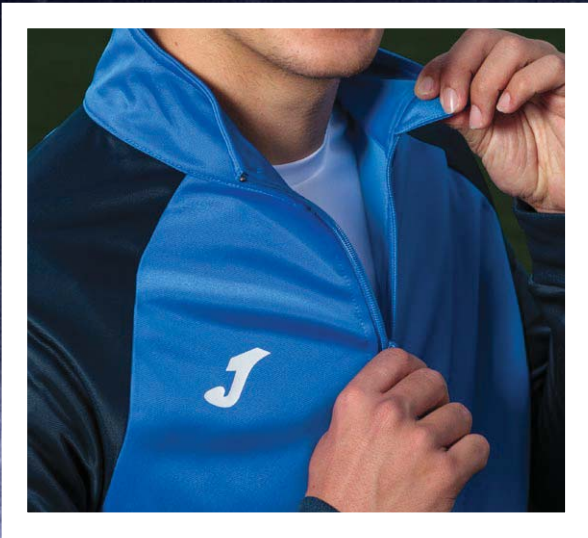

LOOKS POLYESTER



## TRACKSUIT

N.O.S



SR 101966. S / M / L / XL / 2XL / 3XL

JR 101966. 8XS / 7XS / 6XS / 5XS / 4XS / 3XS / 2XS / XS

Tricot  
100% Polyester

Chándal de dos piezas formado por chaqueta abierta con cremallera y cuello alto. Incorpora rib en puños y bajo para mayor ajuste y comodidad. Logotipo estampado. Pantalón largo con cintura elástica ajustable mediante cordones, bolsillos y rib en el bajo. Logotipo estampado.

*Full tracksuit. Open jacket with zip and pockets. Cuffs, collar and hem are ribbed for optimum fit. Printed logo. Trousers with elastic drawstring on waist. Includes ribbed material on cuffs for a comfortable fit. Includes side pockets. Embroidered logo.*



117

BLACK/  
GREEN FLUOR



151

ANTHRACITE/  
BLACK



203

WHITE/  
DARK NAVY



342

DARK NAVY/  
TURQUOISE FLUOR



601

RED/  
BLACK



703

ROYAL/  
DARK NAVY



881

ORANGE/  
BLACK



901

YELLOW/  
BLACK



# LION II

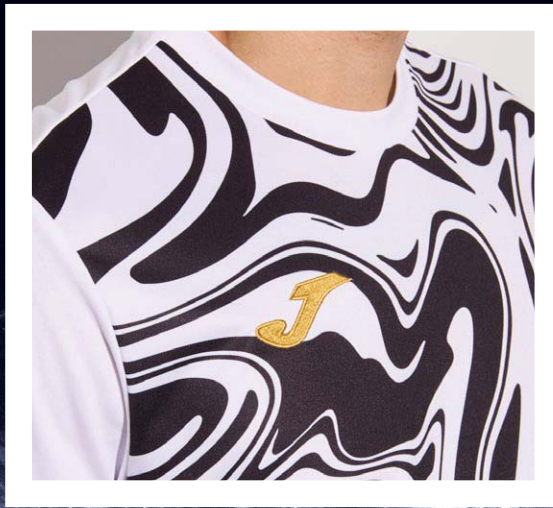

## T-SHIRT

2026



SR 103729. S / M / L / XL / 2XL

JR 103729. 4XS / 3XS / 2XS / XS

Interlock  
100% Polyester

Camiseta de manga corta. Presenta cuello redondo y covertape elástico interior. Diseño sublimado elaborado con tejido ligero y transpirable. Logotipo Joma bordado.

*Short-sleeved shirt. Features a round neck and elastic inner covertape. Sublimated design made with lightweight and breathable fabric. Embroidered Joma logo.*



020

GREEN FLUOR



121

BLACK/  
FLUOR YELLOW



201

WHITE/  
BLACK



383

MEDIUM SKY/  
DARK NAVY



600

RED



700

DARK ROYAL



900

YELLOW



# LION II

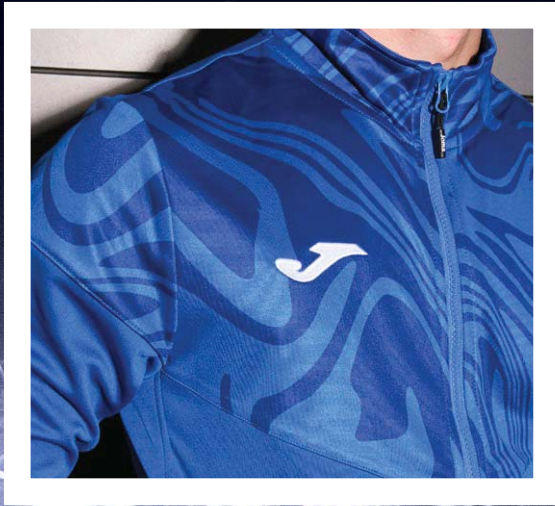

LOOKS POLYESTER

## TRACKSUIT

2026



SR 103771. S / M / L / XL / 2XL

JR 103771. 4XS / 3XS / 2XS / XS

Fleece  
100% Polyester

Chándal compuesto por sudadera con cremallera y pantalón largo. Sudadera con cremallera, cuello alto y rib en los puños y la cintura. Pantalones con cinturilla elástica ajustable y rib en el bajo. Bolsillos en ambas prendas. Fabricación con tejido fleece cálido. Logotipo Joma bordado.

*Sweatsuit composed of a zip-up sweatshirt and long pants. Zip-up sweatshirt with high collar and ribbed cuffs and waist. Pants with an adjustable elastic waistband and ribbed cuffs. Pockets on both garments. Made with warm fleece fabric. Embroidered Joma logo.*



021

GREEN FLUOR/  
BLACK



121

BLACK/  
FLUOR YELLOW



201

WHITE/  
BLACK



383

MEDIUM SKY/  
DARK NAVY



601

RED/  
BLACK



703

DARK ROYAL/  
DARK NAVY



901

YELLOW/  
BLACK



# VICTORY



SET

2026



SR 103734. S / M / L / XL / 2XL / 3XL

JR 103734. 7XS / 6XS / 5XS / 4XS / 3XS / 2XS / XS

Interlock  
100% Polyester

Set compuesto por camiseta y short. La camiseta es de manga corta y cuello a pico. El pantalón tiene cintura elástica ajustable. Elaboración con tejido resistente, ligero y transpirable. Logotipo Joma bordado.

Set consisting of a T-shirt and shorts. Short-sleeved T-shirt with a V-neck. The shorts have an adjustable elastic waistband. Made with resistant, lightweight, and breathable fabric. Embroidered Joma logo.



BOLSILLO  
POCKET

102

BLACK/  
WHITE



203

WHITE/  
DARK NAVY/ROYAL



332

DARK NAVY/  
WHITE



381

MEDIUM SKY/  
BLACK



451

GREEN MEDIUM/  
BLACK



601

RED/  
BLACK



703

ROYAL/  
DARK NAVY



881

ORANGE/  
BLACK



901

YELLOW/  
BLACK



# VICTORY



## TRACKSUIT

2026



SR 103564. S / M / L / XL / 2XL / 3XL

JR 103564. 7XS / 6XS / 5XS / 4XS / 3XS / 2XS / XS

H600 Interlock  
100% Polyester

Chándal compuesto por sudadera con cremallera y pantalón largo elaborados con tricot interior. Sudadera con detalles ribeteados y rib los puños y la cintura. Pantalones con cinturilla elástica ajustable y cremallera en los bajos. Bolsillos en ambas prendas. Logotipo Joma bordado.

*Sweatsuit composed of a zip-up sweatshirt and long pants made with inner tricot. Sweatshirt with ribbed details and ribbed cuffs and waist. Pants with adjustable elastic waistband and zipper at the bottom. Pockets in both garments. Embroidered Joma logo.*



102  
BLACK



203  
WHITE/  
DARK NAVY



332  
DARK NAVY



381  
SKY BLUE/  
BLACK



451  
GREEN MEDIUM/  
BLACK



601  
RED/  
BLACK



703  
ROYAL/  
DARK NAVY



881  
ORANGE/  
BLACK



901  
YELLOW/  
BLACK



LOOKS POLYESTER



# DANUBIO



 SET

2026



SR **103732.** S / M / L / XL / 2XL / 3XL

JR **103732.** 8XS / 7XS / 6XS / 5XS / 4XS / 3XS / 2XS / XS

Interlock  
100% Polyester

Set compuesto por camiseta y short. La camiseta es de manga corta y cuello a pico. El pantalón tiene cintura elástica ajustable. Diseño con cortes en contraste a color. Elaboración con tejido resistente y ligero. Logotipo Joma en printing.

Set composed of a shirt and shorts. Short sleeves shirt and a V-neck. The shorts have an adjustable elastic waist. Design with contrasting color cuts. Made with resistant and lightweight fabric. Joma logo in printing.



**013**

TURQOISE FLUOR/  
DARK NAVY



**021**

FLUOR GREEN/BLACK



**151**

ANTHRACITE/  
BLACK



**203**

WHITE/DARK NAVY



**451**

GREEN MEDIUM/BLACK



**603**

RED/DARK NAVY



**703**

ROYAL/DARK NAVY



**881**

ORANGE/  
BLACK



**903**

YELLOW/  
DARK NAVY





# DANUBIO



## TRACKSUIT

2026



SR 103733. S / M / L / XL / 2XL / 3XL

JR 103733. 7XS / 6XS / 5XS / 4XS / 3XS / 2XS / XS

Fleece  
100% Polyester

Chándal compuesto por sudadera con cremallera y pantalón largo elaborados con fleece interior. Sudadera con cuello alto y rib los puños y la cintura. Pantalones con cinturilla elástica ajustable. Bolsillos en ambas prendas. Logotipo Joma bordado.

*Sweatsuit composed of a zip-up sweatshirt and long pants made with inner fleece. Sweatshirt with high collar and ribbed cuffs and waist. Pants with adjustable elastic waistband. Pockets in both garments. Embroidered Joma logo.*



**342**  
DARK NAVY/  
TURQUOISE FLUOR



**117**  
BLACK/  
GREEN FLUOR



**110**  
BLACK/  
ANTHRACITE



**203**  
WHITE/  
DARK NAVY



**104**  
BLACK/  
GREEN MEDIUM



**336**  
DARK NAVY/  
RED



**337**  
DARK NAVY/  
ROYAL



**108**  
BLACK/  
ORANGE



**339**  
DARK NAVY/  
YELLOW



LOOKS POLYESTER

# CHOOSE YOUR COLOR





ADAPTABLE  
ADAPTABLE



FREEDOM OF MOVEMENT  
LIBERTAD DE MOVIMIENTO



LIGHTNESS  
LIGEREZA



BREATHABLE  
TRANSPIRABLE

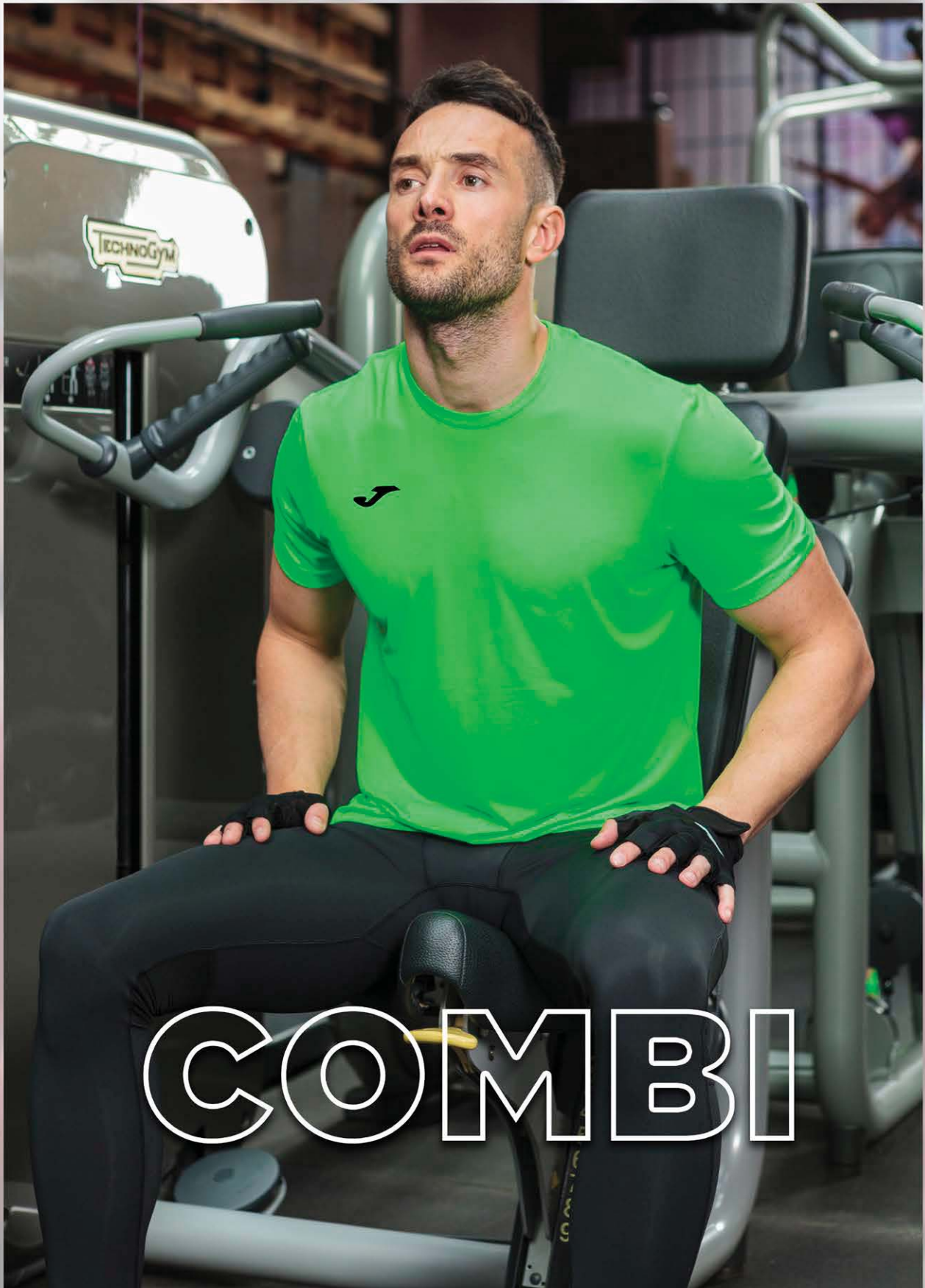

LOOKS POLYESTER



# COSTA MICRO

JACKET

N.O.S



SR 103825. S / M / L / XL / 2XL / 3XL / 4XL

JR 103825. 2XS / XS

Microfiber  
100% Polyester  
Cotton feeling

Sudadera con cremallera completa. Equipada con cuello alto y dos bolsillos laterales con cierre de cremallera invisible. Elaborada con tejido cómodo y transpirable. Logotipo Joma bordado.  
*Full zip sweatshirt. Featuring a high collar and two side pockets with invisible zipper closure. Made with comfortable and breathable fabric. Joma logo embroidered.*



100  
BLACK



200  
WHITE



331  
DARK NAVY



600  
RED



700  
ROYAL



# COSTA MICRO

LONG PANTS

N.O.S



SR 103824. S / M / L / XL / 2XL / 3XL / 4XL

JR 103824. 2XS / XS

Microfiber  
100% Polyester  
Cotton feeling

Pantalón largo con cinturilla elástica ajustable mediante cordón interior. Corte skinny con cremallera en el bajo y dos bolsillos laterales. Logotipo Joma bordado.  
*Long pants with an adjustable elastic waistband and inner drawstring. Tight fit with a zipper at the bottom and two side pockets. Embroidered Joma logo.*



100  
BLACK



331  
DARK NAVY



ELASTICO CON  
CREMALLERA  
CUFF WITH ZIPPER





# DOHA



## JACKET

N.O.S



SR 101579. S / M / L / XL / 2XL / 3XL / 4XL

JR 101579. 6XS / 5XS / 4XS / 3XS / 2XS / XS

Microfiber  
95% Polyester  
5% Elastan

Chaqueta abierta con cremallera. No cuenta con forro interior. Puños y cintura con elástico interior. Logo J bordado.

*Zip-up jacket. Unlined. Elasticated cuffs and hem. Embroidered J logo.*



100

BLACK



200

WHITE



331

DARK NAVY



450

GREEN MEDIUM



600

RED



700

ROYAL



# TIRRENO



## LONG PANTS

N.O.S



SR 101580. S / M / L / XL / 2XL / 3XL / 4XL

JR 101580. 6XS / 5XS / 4XS / 3XS / 2XS / XS

Microfiber  
95% Polyester  
5% Elastan

Pantalón sin forro interior. Cuenta con cintura elástica y cordón interior. Logo J bordado.

*Unlined trousers. Elasticated waistband with drawstring. Embroidered J logo.*



100

BLACK



331

DARK NAVY

LOOKS POLYESTER



## HOODIE JACKET

N.O.S

## MENFIS



SR 101303. S / M / L / XL / 2XL

JR 101303. 6XS / 5XS / 4XS / 3XS / 2XS / XS

Fleece  
100% Polyester

Chaqueta abierta con cremallera completa y capucha. Incluye bolsillos y rib en los puños y en la cintura para un ajuste perfecto. Interior en felpa que aporta confortabilidad. Logotipo bordado.

Open jacket with full zip and hood. Includes pockets and ribbed detail on the cuffs and waist for a perfect fit. Plush interior to add comfort. Embroidered logo.



010

TURQUOISE FLUOR

020

FLUOR GREEN

050

FLUOR ORANGE

100

BLACK

150

DARK MELANGE



200

WHITE

331

DARK NAVY

450

GREEN MEDIUM

600

RED

671

BURGUNDY

700

ROYAL



## LONG PANTS

N.O.S

## ELBA



SR 100540. S / M / L / XL / 2XL / 3XL

JR 100540. 6XS / 5XS / 4XS / 3XS / 2XS / XS

SR 100540.

JR 100540.

Fleece  
100% Polyester

Pantalón largo con diseño pitillo y abertura lateral con cremallera y fuelle para poner y quitar la prenda con facilidad. Incluye bolsillos con cremalleras y cintura elástica con cordón para un mejor ajuste.

Long skinny pants with side openings on the lower part including zipper and inverted pleat so the garment can be easily removed. Includes zipper pockets and elastic waist for optimal fit.



BOLSILLO CON  
CREMALLERA  
POCKET  
WITH ZIPPER

CREMALLERA  
ZIPPER

331

DARK NAVY

100

BLACK

150

LIGHT MELANGE

## LONG PANTS

N.O.S

## CLEO II



SR 101334. S / M / L / XL / 2XL / 3XL

JR 101334. 6XS / 5XS / 4XS / 3XS / 2XS / XS

SR 101334.

JR 101334.

Fleece  
100% Polyester

Pantalón largo de diseño recto que incluye bolsillos laterales. Cintura elástica con cordón para un mejor ajuste. Logotipo bordado.

Long straight trousers with side pockets. Elastic waist with drawstring for a better fit. Embroidered logo.



BOLSILLO  
POCKET

100

BLACK

331

NAVY

700

ROYAL

600

RED



# GALA

JACKET

N.O.S



SR 100086. S / M / L / XL / 2XL / 3XL

JR 100086. 6XS / 5XS / 4XS / 3XS / 2XS / XS

Tricot  
100% Polyester

Chaqueta abierta con cremallera que incluye rib en puños y en la cintura para un mejor ajuste. Bolsillos con cremalleras. Logotipo bordado.

Open jacket with zipper and ribbing at cuffs and waist for optimal fit. Zipped side pockets. Embroidered logo.



010

TURQUOISE FLUOR



100

BLACK



200

WHITE



300

DARK NAVY



350

SKY



450

GREEN MEDIUM



550

VIOLET



600

RED



671

BURGUNDY



800

ORANGE



700

ROYAL



900

YELLOW

# CANNES II

LONG PANTS

N.O.S



SR 101112. S / M / L / XL / 2XL / 3XL

JR 101112. 6XS / 5XS / 4XS / 3XS / 2XS / XS

Tricot  
100% Polyester

BOLSILLO CON  
CREMALLERA  
POCKET WITH ZIPPER

Pantalón largo con diseño recto y bolsillo con cremalleras. Incluye cintura elástica con cordón para un ajuste óptimo.

Long straight pants with zipped pockets. It includes pockets and adjustable elastic drawstring for optimal fit.



100

BLACK



331

DARK NAVY

# ESTADIO II

LONG PANTS

N.O.S



SR 101113. S / M / L / XL / 2XL / 3XL

JR 101113. 6XS / 5XS / 4XS / 3XS / 2XS / XS

Tricot  
100% Polyester

Pantalón largo con abertura lateral en el bajo para poner y quitar con facilidad. Incluye bolsillos y cintura elástica con cordón para un mejor ajuste.

Long pants with side openings on the lowdown so the garment can be easily removed. It includes pockets and adjustable elastic drawstring for optimal fit.



100

BLACK



ELASTICO CON  
CREMALLERA  
CUFF WITH ZIPPER



331

DARK NAVY

LOOKS POLYESTER



# HOBBY



POLO

N.O.S



SR 100437. S / M / L / XL / 2XL / 3XL

JR 100437. 6XS / 5XS / 4XS / 3XS / 2XS / XS

94% Polyester  
6% Cotton

Polo diseñado con cuello tipo camisa con botones personalizados.  
*Polo-shirt featuring a shirt neck with customized buttons.*



200  
WHITE

600  
RED

050  
ORANGE FLUOR

010  
TURQUOISE  
FLUOR

331  
NAVY

700  
ROYAL

350  
SKY



671  
BURGUNDY

250  
LIGHT MELANGE

020  
GREEN FLUOR

450  
GREEN MEDIUM

900  
YELLOW

100  
BLACK



SR 900247. S / M / L / XL / 2XL

JR 900247. 2XS / XS



200  
WHITE

600  
RED

050  
ORANGE FLUOR

010  
TURQUOISE  
FLUOR

331  
NAVY

700  
ROYAL

350  
SKY



671  
BURGUNDY

250  
LIGHT MELANGE

020  
GREEN FLUOR

450  
GREEN MEDIUM

900  
YELLOW

100  
BLACK







# HOBBY II



POLO

N.O.S



SR 101371. S / M / L / XL / 2XL / 3XL

JR 101371. 6XS / 5XS / 4XS / 3XS / 2XS / XS

94% Polyester  
6% Cotton

Polo que se caracteriza por el contraste de color entre el cuello y el delantero respecto al canesú y las mangas. Cuello abotonado. Logotipo bordado.

*Polo that is characterised by the colour of the collar and front that contrasts with the yoke and sleeves. Button neck. Embroidered logo.*



# COMBI



SHORTS

N.O.S



SR 103818. S / M / L / XL / 2XL / 3XL

JR 103818. 5XS / 4XS / 3XS / 2XS / XS

Microfiber  
100% Polyester  
Cotton feeling

Short con cinturilla elástica ajustable mediante cordón interior. Equipado con dos bolsillos laterales con cierre de cremallera. Fabricación en tejido confortable y transpirable. Logotipo Joma bordado.

*Shorts with an adjustable elastic waistband and inner drawstring. Two side pockets with zipper closure. Made with comfortable and breathable fabric. Embroidered Joma logo.*



# HOBBY II



SHORTS

N.O.S



SR 902243. S / M / L / XL / 2XL

JR 902243. 2XS / XS

Interlock  
100% Polyester

Short con cintura elástica ajustable mediante cordón interior. Incluye dos bolsillos laterales sin cremallera y con interior de mesh para que sean más ligeros. Fabricación con tejido ligero, transpirable y resistente. Logotipo Joma bordado.

*Shorts with adjustable elastic waistband through an interior drawstring. Includes two side pockets without a zipper and with a mesh interior making them lighter. Made with lightweight, breathable, and resistant fabric. Embroidered Joma logo.*



LOOKS POLYESTER



# FARAON

## SWEATSHIRT WITH HALF ZIP

N.O.S



SR 100285. S / M / L / XL / 2XL

JR 100285. 6XS / 5XS / 4XS / 3XS / 2XS / XS

Fleece  
100% Polyester

Sudadera perchada que se caracteriza por su diseño con media cremallera. Incluye ribs en los puños y en la cintura para un mejor ajuste. Logotipo bordado.

*Felt sweatshirt with rounded collar. It includes ribbing at cuffs and waist for optimal fit. Embroidered logo.*



010

TURQUOISE FLUOR

020

FLUOR GREEN

050

ORANGE

100

BLACK

150

DARK MELANGE



200

WHITE

300

DARK NAVY

450

GREEN MEDIUM

600

RED

671

BURGUNDY

700

ROYAL



# CAIRO II

## SWEATSHIRT

N.O.S



SR 101333. S / M / L / XL / 2XL

JR 101333. 6XS / 5XS / 4XS / 3XS / 2XS / XS

Fleece  
100% Polyester

Sudadera perchada diseñada con cuello redondo. Incluye rib en los puños y la cintura para un mejor ajuste. Logotipo bordado.

*Felt sweatshirt with rounded collar. It includes ribbing at cuffs and waist for optimal fit. Embroidered logo.*



010

TURQUOISE FLUOR

020

FLUOR GREEN

050

ORANGE

100

BLACK



150

DARK MELANGE

200

WHITE

331

DARK NAVY

600

RED

700

ROYAL

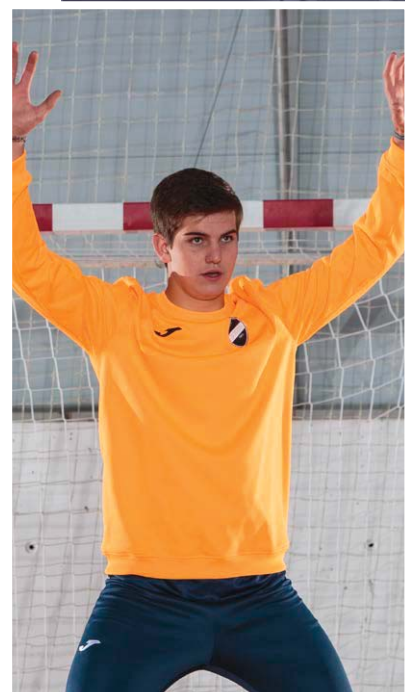



# SENA

## SWEATSHIRT N.O.S

**SR 101821.** S / M / L / XL / 2XL / 3XL  
**JR 101821.** 6XS / 5XS / 4XS / 3XS / 2XS / XS

Fleece  
 100% Polyester

Sudadera con cuello alto elástico. Los puños y el bajo están confeccionados en material rib para aportar un ajuste cómodo. El interior es de felpa para proporcionar el máximo confort y calidez. Logotipo serigrafiado.  
*Long neck sweatshirt with elastic. The cuffs and hem are ribbed to provide a comfortable fit. The interior is made with fleece fabrics to provide maximum comfort. Silk-screened logo.*



**331** DARK NAVY      **700** ROYAL      **100** BLACK      **600** RED



# COMBI

## T-SHIRT N.O.S

**SR 100052.** S / M / L / XL / 2XL - 3XL  
**JR 100052.** 8XS - 7XS / 6XS - 5XS / 4XS - 3XS / 2XS / XS

Interlock  
 100% Polyester

Camiseta diseñada en cuello redondo. Logo J serigrafiado.  
*T-shirt with rounded collar. Screen printed J logo.*



**002** VANILLA      **010** TURQUOISE FLUOR      **020** GREEN FLUOR      **040** DARK ORANGE FLUOR      **100** BLACK      **150** DARK MELANGE      **200** WHITE



**250** LIGHT MELANGE      **271** LUNAR ROCK      **331** DARK NAVY      **350** SKY      **422** BLUE GRASS      **424** PARADISE GREEN      **450** GREEN MEDIUM      **500** RASPBERRY



**550** VIOLET      **560** RASPBERRY WINE      **600** RED      **671** BURGUNDY      **700** ROYAL      **726** TURQUOISE GREEN      **880** ORANGE      **900** YELLOW

LOOKS POLYESTER



# COMBI



## LONG SLEEVES

N.O.S



SR 100092. S / M / L / XL / 2XL - 3XL

JR 100092. 6XS - 5XS / 4XS - 3XS / 2XS / XS

Interlock  
100% Polyester

Camiseta de manga larga diseñada en cuello redondo.  
*Long sleeve shirt with rounded collar.*



600  
RED



700  
ROYAL



900  
YELLOW



200  
WHITE



331  
DARK NAVY



450  
GREEN MEDIUM

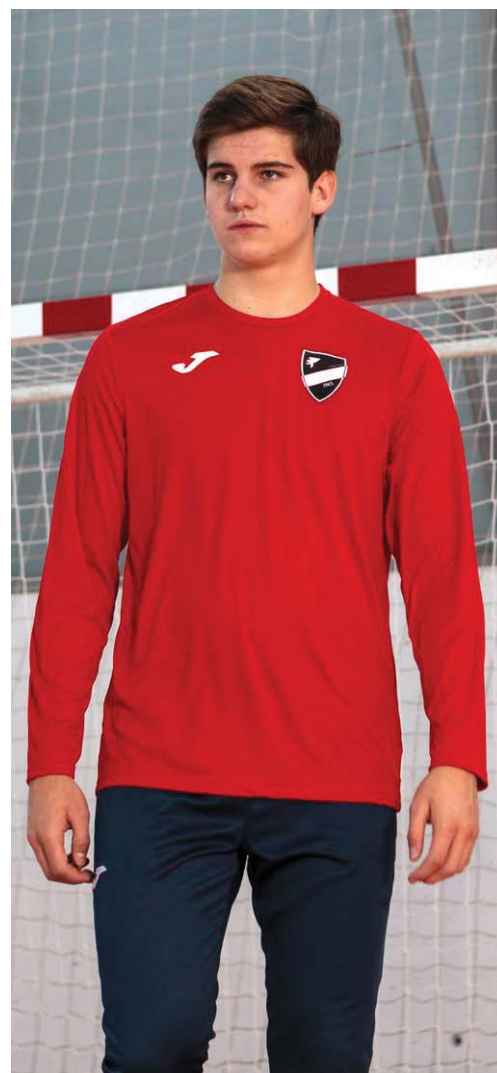

## SLEEVELESS

N.O.S



SR 100436. S / M / L / XL / 2XL - 3XL

JR 100436. 6XS - 5XS / 4XS - 3XS / 2XS / XS

Interlock  
100% Polyester

Camiseta sin mangas diseñada con cuello de pico. Logo J serigrafiado.  
*Sleeveless shirt with V-neck. Screen printed J logo.*



100  
BLACK



200  
WHITE



331  
DARK NAVY



450  
GREEN MEDIUM



600  
RED



700  
ROYAL



880  
ORANGE



900  
YELLOW





# COMBI



## T-SHIRT

2027



SR 900248. S / M / L / XL / 2XL

JR 900248. 2XS / XS

Interlock  
100% Polyester

Camiseta diseñada en cuello redondo. Logo J serigrafiado.  
*T-shirt with rounded collar. Screen printed J logo.*



**010**  
TURQUOISE  
FLUOR



**250**  
LIGHT MELANGE



**020**  
GREEN FLUOR



**040**  
DARK ORANGE FLUOR



**100**  
BLACK



**150**  
DARK MELANGE



**200**  
WHITE



**331**  
DARK NAVY



**350**  
SKY



**450**  
GREEN MEDIUM



**500**  
RASPBERRY



**550**  
VIOLET



**600**  
RED



**671**  
BURGUNDY



**700**  
ROYAL



**880**  
ORANGE



**900**  
YELLOW

LOOKS POLYESTER



# DIANA



SLEEVELESS

N.O.S



SR 900038. S / M / L / XL

JR 900038. 4XS - 3XS / 2XS / XS

Interlock  
100% Polyester

Camiseta de tirantes con cuello redondo. Logo J bordado.  
*Sleeveless t-shirt with rounded collar. Embroidered J logo.*



**600**  
RED



**050**  
ORANGE FLUOR



**020**  
GREEN FLUOR



**100**  
BLACK



**150**  
DARK MELANGE



**250**  
LIGHT MELANGE



**350**  
SKY



**331**  
DARK NAVY



**450**  
GREEN MEDIUM



**550**  
VIOLET



**671**  
BURGUNDY



**880**  
ORANGE



**900**  
YELLOW



# SIENA



SLEEVELESS

N.O.S



SR 900703. S / M / L / XL

JR 900703. 4XS - 3XS / 2XS / XS

Light jacquard  
100% Polyester

Camiseta de tirantes con cuello redondo que incorpora la tecnología Micro-Mesh para favorecer la transpiración y el logo en serigrafía.  
*Sleeveless t-shirt with rounded collar incorporating Micro-Mesh technology in the underarms for breathability and silkscreened logo.*



**010**  
TURQUOISE FLUOR



**040**  
DARK ORANGE FLUOR



**060**  
YELLOW FLUOR



**100**  
BLACK



**200**  
WHITE



**331**  
DARK NAVY



**400**  
LIME PUNCH



**500**  
MID-VIOLET



**700**  
ROYAL





# EVENTOS



T-SHIRT

N.O.S

PACK 25



SR 100807. S / M / L / XL / 2XL

Light jacquard  
100% Polyester

Camiseta de manga corta con cuello redondo. Incorpora costuras Flatlock en las mangas para evitar rozaduras, logo serigrafiado y tecnología Micro-mesh para favorecer la transpiración del deportista.

*Short-sleeved T-shirt with a round collar. Features flatlock seams on sleeves to prevent chafing, silkscreened logo, and Micro-Mesh technology to assist the sportsperson's breathability.*



040

DARK ORANGE FLUOR



400

LIME PUNCH



250

GREY MEDIUM



200

WHITE



700

ROYAL



600

RED

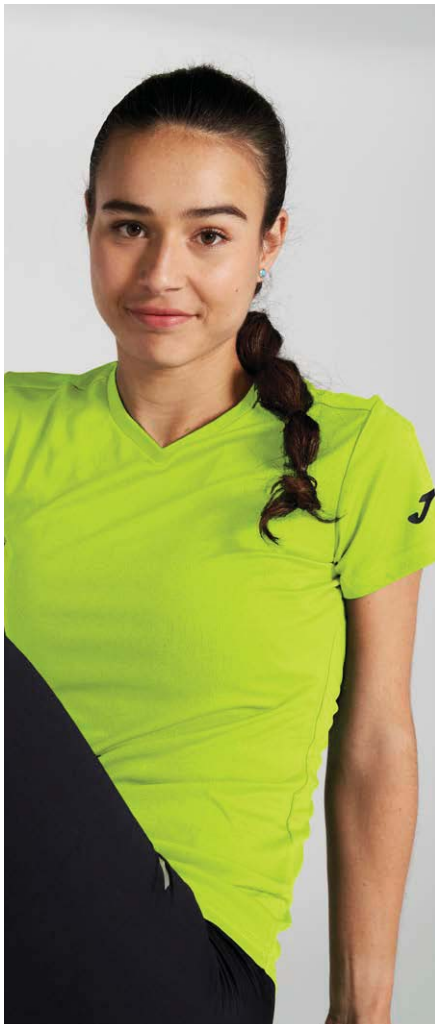

# EVENTOS



T-SHIRT

N.O.S

PACK 25



SR 900475. S / M / L / XL / 2XL

Light jacquard  
100% Polyester

Camiseta de manga corta con cuello redondo. Incorpora costuras Flatlock en las mangas para evitar rozaduras, logo serigrafiado y tecnología Micro-mesh para favorecer la transpiración del deportista.

*Short-sleeved T-shirt with a round collar. Features flatlock seams on sleeves to prevent chafing, silkscreened logo, and Micro-Mesh technology to assist the sportsperson's breathability.*



040

DARK ORANGE FLUOR



400

LIME PUNCH



500

MID-VIOLET



200

WHITE



700

ROYAL



600

RED

LOOKS POLYESTER



*Campus Street.  
Confort.  
Gladiator II.  
Elba.  
Gladiator.  
Jungle.*



*Costa Micro.  
Cleo II.  
Suez.  
Tirreno.  
Cannes III.  
Cannes II.  
Cervino.*



*Championship VIII.  
Combi Premium.  
Championship VII.  
Advance y Advance II.  
Olimpiada.  
Combi Gold.  
Staffy Nilo.  
Elite XI.  
Montana.*



*Capri.  
Vela.  
Luxor.*



*Rookie.  
Nobel long.*



*Combi.  
Jungle Short.  
Miami.  
Costa II.  
Drive.  
Master.  
Open III.*



*Championship VII.  
Toledo y Toledo II.  
Eurocopa III.  
Glasgow.  
Trevio.  
Tokio.  
Liga.  
Maxi.  
Nobel.*



*Short Rugby.  
Myskin.  
Myskin II.*



*Elite X.*



*Record.*



*Elite X.*



*Olimpia.  
Record II.  
Trail.*

# Fit Guide



*Mare.*



*Taro II.*



*Advance II.  
Nilo.  
Latino III.*



*Torneo II.  
Elite XI*



*Nobel.*



*Tokio.  
Combi y Hobby II.  
Maxi.  
Paris II.*



*Vela II.  
Olimpia.*



*Stella II.  
Ibiza.  
Hobby.*



*Eco-championship.  
Dase II.  
Latino II.  
Olimpia.  
Ascona  
Elite X..*



*Sculpture.*



*Olimpia.  
Latino II.  
Dase II.*



*Sculpture.*



*Elite X.*



*Torneo III.  
Katty II.*



*Montyreal.  
Open II.*





# CHAMPIONSHIP VIII

## LONG PANTS

2028



SR 104281. S / M / L / XL / 2XL / 3XL / 4XL

JR 104281. 6XS / 5XS / 4XS / 3XS / 2XS / XS

Fleece  
100% Polyester

Tejido cálido interior, cómodo y de alta durabilidad. Cintura elástica ajustable. Bolsillos con cremallera. Detalles sublimados.

Warm inner fabric, comfortable and highly durable. Adjustable elastic waist. Zippered pockets. Sublimated details.



102

BLACK/WHITE



106

BLACK/RED



109

BLACK/YELLOW



332

DARK NAVY/WHITE



336

DARK NAVY/RED



337

DARK NAVY/  
ROYAL



339

DARK NAVY/YELLOW



342

DARK NAVY/  
TURQUOISE FLUOR

# COMBI PREMIUM

## LONG PANTS

2027



SR 104496. S / M / L / XL / 2XL / 3XL / 4XL / 5XL

JR 104496. 6XS / 5XS / 4XS / 3XS / 2XS / XS

H600 Interlock  
100% Polyester

Tejido cómodo y de alta durabilidad. Cinturilla elástica ajustable. Bolsillos laterales con cremallera.

Comfortable and highly durable fabric. Adjustable elastic waistband. Side pockets with zipper.



100

BLACK



331

DARK NAVY



LOOKS POLYESTER



# OLIMPIADA



LONG PANTS

N.O.S



SR 103741. S / M / L / XL / 2XL / 3XL / 4XL

DR 103741. 6XS / 5XS / 4XS / 3XS / 2XS / XS

Interlock  
100% Polyester

Pantalón largo confeccionado con tejido cómodo, resistente y transpirable. Cintura elástica ajustable mediante cordón interior, bolsillos laterales y cremallera en el bajo. Incorpora detalles personalizados en los laterales. Logotipo Joma bordado.

*Long pants made with comfortable, resistant and breathable fabric. Adjustable elastic waist with interior drawstring, side pockets and zipper at the bottom. It incorporates personalized details on the sides. Embroidered Joma logo.*



106  
BLACK/RED



100  
BLACK



107  
BLACK/ROYAL



117  
BLACK/FLUOR GREEN



331  
DARK NAVY



339  
DARK NAVY/  
YELLOW



342  
DARK NAVY/  
TURQUOISE FLUOR



# GLADIATOR II



LONG PANTS

N.O.S



SR 100786. S / M / L / XL / 2XL

Interlock  
100% Polyester

Pantalón largo de pitillo. Cintura elástica ajustable con cordón.

*Long skinny pants. Adjustable elastic drawstring waist.*



331  
DARK NAVY



100  
BLACK





# CHAMPIONSHIP VII

## LONG PANTS

2026



SR 103200. S / M / L / XL / 2XL / 3XL

JR 103200. 6XS / 5XS / 4XS / 3XS / 2XS / XS

Fleece  
100% Polyester

Pantalón largo con tejido cálido interior para aportar calidez y confort. Incluyen cintura elástica ajustable mediante cordones, dos bolsillos laterales con cremallera y cremallera en el bajo para poner y quitar con facilidad. Logo J bordado.

*Long trousers with warm inner lining to maintain warmth and comfort. Includes an elasticated waist that can be adjusted with draw cords, two zipped side pockets and a zip at the hem so they can be put on and taken off with ease. Embroidered J logo.*



**336**  
DARK NAVY/RED



**102**  
BLACK/WHITE



**106**  
BLACK/RED



**108**  
BLACK/ORANGE



**109**  
BLACK/YELLOW



**117**  
BLACK/  
GREEN FLUOR



**332**  
DARK NAVY/WHITE



**339**  
DARK NAVY/YELLOW



**342**  
DARK NAVY/  
TURQUOISE FLUOR

## BERMUDA

2026



SR 103209. S / M / L / XL / 2XL / 3XL

JR 103209. 6XS / 5XS / 4XS / 3XS / 2XS / XS

Interlock  
100% Polyester

Short con cintura elástica ajustable mediante cordones y dos bolsillos laterales con cierre de cremallera. Fabricados con tejido resistente y cómodo, que ofrece libertad de movimientos. Logo J bordado.

*Shorts with adjustable elastic waist using draw cords and two side pockets with zip closure. Made from a resistant and comfortable fabric that provides freedom of movement. Embroidered J logo.*



46 cm.  
size M



**109**  
BLACK/  
YELLOW



**102**  
BLACK/  
WHITE



**106**  
BLACK/  
RED



**108**  
BLACK/  
ORANGE



**117**  
BLACK/  
GREEN FLUOR



**336**  
DARK NAVY/  
RED



**332**  
DARK NAVY/  
WHITE



**339**  
DARK NAVY/  
YELLOW



**342**  
DARK NAVY/  
TURQUOISE FLUOR

LOOKS POLYESTER



## LONG PANTS

N.O.S

# ADVANCE II



SR 103838. S / M / L / XL / 2XL / 3XL

JR 103838. 6XS / 5XS / 4XS / 3XS / 2XS / XS

Fleece  
90% Polyester  
10% Spandex

Pantalón largo. Incorpora cinturilla elástica ajustable mediante cordón interior. Corte skinny. Elaborados con tejido elástico y fleece interior para mayor confort y libertad de movimiento. Logotipo Joma en printing.

*Long pants. Incorporates an adjustable elastic waistband with an interior drawstring. Tight fit. Made with elastic fabric and inner fleece for greater comfort and freedom of movement. Joma logo in printing.*



100  
BLACK



331  
DARK NAVY



## LONG PANTS

2026

# ADVANCE



SR 102233. S / M / L / XL / 2XL / 3XL

JR 102233. 6XS / 5XS / 4XS / 3XS / 2XS / XS

Fleece  
90% Polyester  
10% Spandex

Pantalón largo con cintura elástica ajustable mediante cordones y bolsillos laterales con cremallera. El bajo está confeccionado en rib. Logotipo bordado.

*Long trousers with elastic waistband adjustable by means of drawstrings and side pockets with zip. The bottom is made of rib. Embroidered logo.*

BOLSILLO CON  
CREMALLERA  
POCKET WITH ZIPPER



102  
BLACK/WHITE



106  
BLACK/RED



117  
BLACK/  
FLUOR GREEN



332  
DARK NAVY/WHITE



342  
DARK NAVY/  
FLUOR TURQUOISE



## LONG PANTS

N.O.S

# ADVANCE II



SR 902260. S / M / L / XL

Fleece  
90% Polyester  
10% Spandex

Pantalón largo con cinturilla elástica ajustable mediante cordón interior. Corte skinny. Fabricación en tejido confortable y elástico con fleece interior. Logotipo Joma en printing.

*Long pants with an adjustable elastic waistband with inner drawstring. Tight fit. Made with a comfortable and elastic fabric with inner fleece. Joma logo in printing.*

BOLSILLO CON  
CREMALLERA  
POCKET WITH ZIPPER



331  
DARK NAVY



100  
BLACK





# CLEO II



LONG PANTS

N.O.S



SR 101334. S / M / L / XL / 2XL / 3XL

JR 101334. 6XS / 5XS / 4XS / 3XS / 2XS / XS

Fleece  
100% Polyester

Pantalón largo de diseño recto que incluye bolsillos laterales. Cintura elástica con cordón para un mejor ajuste. Logotipo bordado.

*Long straight trousers with side pockets. Elastic waist with drawstring for a better fit. Embroidered logo.*

BOLSILLO  
POCKET



331  
NAVY



100  
BLACK



700  
ROYAL



600  
RED



# NILO



LONG PANTS

N.O.S

Pantalón largo perchado con estilo pitillo y aberturas en el bajo con cremallera y fuelle para quitar y poner la prenda con facilidad. Incluye bolsillos sin cremalleras y cintura elástica con cordón para un ajuste óptimo.

*Long felt skinny pants with side openings on the lower part including zipper and inverted pleat so the garment can be easily removed. It includes pockets and adjustable elastic drawstring for optimal fit.*



SR 100165. S / M / L / XL / 2XL / 3XL

JR 100165. 6XS / 5XS / 4XS / 3XS / 2XS / XS

Fleece  
100% Polyester



SR 902261. S / M / L / XL

Interlock  
100% Polyester



100  
BLACK



BOLSILLO  
POCKET

CREMALLERA  
ZIPPER



300  
NAVY



100  
BLACK



CREMALLERA  
ZIPPER

BOLSILLO CON  
CREMALLERA  
POCKET WITH ZIPPER



331  
NAVY



## SUEZ



### LONG PANTS

N.O.S



SR 9016P13. S / M / L / XL / 2XL / 3XL

JR 9016P13. 4 / 6 / 8 / 10 / 12 / 14

6XS / 5XS / 4XS / 3XS / 2XS / XS

Fleece  
100% Polyester

Pantalón largo perchado con rib en el bajo para un mejor ajuste. Incluye bolsillos y cintura elástica con cordón para un ajuste óptimo.

*Long felt pants with ribbing at the lowdown for optimal fit. It includes pockets and adjustable elastic drawstring for optimal fit.*



30  
NAVY



10  
BLACK



35  
ROYAL



60  
RED



65  
BURGUNDY



## ELBA



### LONG PANTS

N.O.S



SR 100540. S / M / L / XL / 2XL / 3XL

JR 100540. 6XS / 5XS / 4XS / 3XS / 2XS / XS

Fleece  
100% Polyester

Pantalón largo con diseño pitillo y abertura lateral con cremallera y fuelle para poner y quitar la prenda con facilidad. Incluye bolsillos con cremalleras y cintura elástica con cordón para un mejor ajuste.

*Long skinny pants with side openings on the lower part including zipper and inverted pleat so the garment can be easily removed. Includes zipper pockets and elastic waist for optimal fit.*



331  
DARK NAVY



100  
BLACK



150  
LIGHT MELANGE

BOLSILLO CON  
CREMALLERA  
POCKET  
WITH ZIPPER

CREMALLERA  
ZIPPER



## CAPRI



### FLEECE BERMUDA

N.O.S



SR 101101. S / M / L / XL / 2XL / 3XL

JR 101101. 5XS / 4XS / 3XS / 2XS / XS

Fleece  
100% Polyester

Bermuda de felpa con bolsillos laterales, cintura con cordón para un ajuste óptimo y logo bordado.

*Felt Bermuda pants with side pockets, drawstring waist for optimum fit and embroidered logo.*



BOLSILLO  
POCKET

63 cm.  
size M

100  
BLACK

331  
DARK NAVY



# TIRRENO



LONG PANTS

N.O.S



SR 101580. S / M / L / XL / 2XL / 3XL / 4XL

JR 101580. 6XS / 5XS / 4XS / 3XS / 2XS / XS

Microfiber  
95% Polyester  
5% Elastan

Pantalón sin forro interior. Cuenta con cintura elástica y cordón interior. Logo J bordado.

*Unlined trousers. Elasticated waistband with drawstring. Embroidered J logo.*



100  
BLACK

331  
DARK NAVY

# STAFF



LONG PANTS

N.O.S



SR 100027. S / M / L / XL / 2XL / 3XL

JR 100027. 7XS / 6XS / 5XS / 4XS / 3XS / 2XS / XS

Interlock  
100% Polyester

Pantalón largo con diseño pitillo y abertura lateral con cremalleras y fuelle para poner y quitar la prenda con facilidad. Incluye bolsillos con cremalleras y cintura elástica para un ajuste óptimo.

*Long skinny pants with side openings on the lower part including zipper and inverted pleat so the garment can be easily removed. It features zipped pockets and elastic waist for optimal fit.*

BOLSILLO  
POCKET



100  
BLACK

331  
DARK NAVY



SR 902689. S / M / L / XL

BOLSILLO  
POCKET



100  
BLACK

331  
DARK NAVY



# GLADIATOR



LONG PANTS

N.O.S



SR 8011.12. S / M / L / XL / 2XL

JR 8011.12. 8 / 10 / 12 / 14

4XS / 3XS / 2XS / XS

Interlock  
100% Polyester

Pantalón largo indicado para deportistas que buscan la máxima comodidad y transpirabilidad.

*Long pants for sportspeople looking for maximum comfort and breathability.*

CREMALLERA  
ZIPPER



10  
BLACK

31  
NAVY

35  
ROYAL

60  
RED

LOOKS POLYESTER



# COMBI GOLD



LONG PANTS

N.O.S



SR 100761. S / M / L / XL / 2XL / 3XL

JR 100761. 6XS / 5XS / 4XS / 3XS / 2XS / XS

Interlock  
100% Polyester

Pantalón pitillo con bolsillos y aberturas laterales en el bajo con cremalleras para quitar y poner con facilidad. Cintura elástica ajustable con cordón y logos serigrafiados en los laterales.

*Long skinny pants with pockets and side zipped openings on the lower part so the garment can be easily removed. Adjustable elastic drawstring waist and silk-screen printed logos on the sides.*

BOLSILLO CON  
CREMALLERA  
POCKET WITH ZIPPER



100  
BLACK/BLACK



102  
BLACK/WHITE



106  
BLACK/RED



117  
BLACK/  
FLUOR GREEN



302  
DARK NAVY/WHITE



306  
DARK NAVY/RED



309  
DARK NAVY/  
YELLOW



331  
DARK NAVY



342  
DARK NAVY/  
FLUOR TURQUOISE



# CANNES III



LONG PANTS

N.O.S



SR 101663. S / M / L / XL / 2XL

Interlock  
100% Polyester

Pantalón largo recto, con bolsillos, cintura elástica ajustable mediante cordón. Logo J bordado.

*Long straight trousers with pockets. Elasticated waistband with adjustable drawstring. Embroidered J logo.*

BOLSILLO  
POCKET



100  
BLACK



200  
WHITE



331  
DARK NAVY







# CANNES II

LONG PANTS

N.O.S



SR 101112. S / M / L / XL / 2XL / 3XL

JR 101112. 6XS / 5XS / 4XS / 3XS / 2XS / XS

Tricot  
100% Polyester

Pantalón largo con diseño recto y bolsillo con cremalleras. Incluye cintura elástica con cordón para un ajuste óptimo.

*Long straight pants with zipped pockets. It includes pockets and adjustable elastic drawstring for optimal fit.*

BOLSILLO CON  
CREMALLERA  
POCKET WITH ZIPPER



100  
BLACK



331  
DARK NAVY

# ESTADIO II

LONG PANTS

N.O.S



SR 101113. S / M / L / XL / 2XL / 3XL

JR 101113. 6XS / 5XS / 4XS / 3XS / 2XS / XS

Tricot  
100% Polyester

Pantalón largo con abertura lateral en el bajo para poner y quitar con facilidad. Incluye bolsillos y cintura elástica con cordón para un mejor ajuste.

*Long pants with side openings on the lowdown so the garment can be easily removed. It includes pockets and adjustable elastic drawstring for optimal fit.*



100  
BLACK



ELASTICO CON  
CREMALLERA  
CUFF WITH ZIPPER



331  
DARK NAVY

LOOKS POLYESTER



## BERMUDA N.O.S

 **SR 100075.** S / M / L / XL / 2XL / 3XL  
**JR 100075.** 6XS / 5XS / 4XS / 3XS / 2XS / XS

 **SR 100075.**  
**JR 100075.**

Interlock  
100% Polyester

Bermuda con cintura elástica y cordón para un ajuste óptimo.  
*Bermuda shorts with elastic drawstring for optimal fit.*

## INTERLOCK N.O.S

 **SR 8079.12.** S / M / L / XL / 2XL / 3X  
**JR 8079.12.** 4 / 6 / 8 / 10 / 12 / 14  
 6XS / 5XS / 4XS / 3XS / 2XS / XS

Interlock  
100% Polyester

Pantalón pirata fabricado en poliéster interlock. Cintura elástica.  
*Pants made of polyester interlock. Elastic waist.*

## BERMUDA N.O.S

 **SR 103818.** S / M / L / XL / 2XL / 3XL  
**JR 103818.** 5XS / 4XS / 3XS / 2XS / XS

Microfiber  
100% Polyester  
Cotton feeling

Short con cinturilla elástica ajustable mediante cordón interior. Equipado con dos bolsillos laterales con cierre de cremallera. Fabricación en tejido confortable y transpirable. Logotipo Joma bordado.  
*Shorts with an adjustable elastic waistband and inner drawstring. Two side pockets with zipper closure. Made with comfortable and breathable fabric. Embroidered Joma logo.*

## SHORT N.O.S

 **SR 902254.** S / M / L / XL

Microfiber  
100% Polyester  
Cotton feeling



## VELA



## LUXOR



## COMBI



## COMBI WOMAN

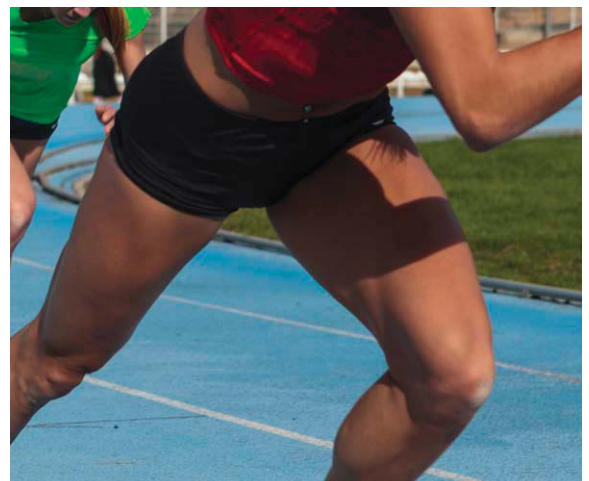



# DRIVE

SHORT

N.O.S



SR 100438. S / M / L / XL / 2XL - 3XL

JR 100438. 6XS - 5XS / 4XS - 3XS / 2XS / XS

Interlock  
100% Polyester

Shorts de tenis dirigidos a la competición realizados en tejido de punto. Cintura elástica, ajustable con cordones. Con bolsillos laterales.

*Tennis shorts aimed at competition in knitted fabric. Adjustable elastic drawstring waist. With side pockets.*



# OPEN III

SHORT

N.O.S



SR 102252. S / M / L / XL / 2XL - 3XL

JR 102252. 6XS - 5XS / 4XS - 3XS / 2XS / XS

Interlock  
100% Polyester

Bermuda con bolsillos y cintura elástica ajustable mediante cordones. Incluye aberturas en los laterales para aumentar la libertad de movimiento. Logotipo bordado.

*Bermuda shorts come with embroidered logo, pockets and elastic drawstring waist. They also include side openings with zipper in the lower part of the garment.*



# MIAMI

SHORT

N.O.S



SR 100785. S / M / L / XL / 2XL - 3XL

JR 100785. 6XS - 5XS / 4XS - 3XS / 2XS / XS

Interlock  
100% Polyester

Pantalón corto con bolsillos y cintura elástica con cordón para un ajuste óptimo.

*Shorts with pockets and adjustable elastic drawstring for optimal fit.*



LOOKS POLYESTER



# MASTER



SHORT

N.O.S



SR 100186. S / M / L / XL / 2XL

Microfiber  
95% Polyester  
5% Elastan

Shorts de tenis dirigidos a la competición realizados en microfibra con elastán. Con cintura elástica ajustable con cordones y bolsillos laterales.

*Competition tennis shorts made of microfibre with elastane. Adjustable elastic drawstring waist and side pockets.*



46 cm.  
size M

BOLSILLO  
POCKET

100

BLACK



331

NAVY



726

ROYAL



200

WHITE

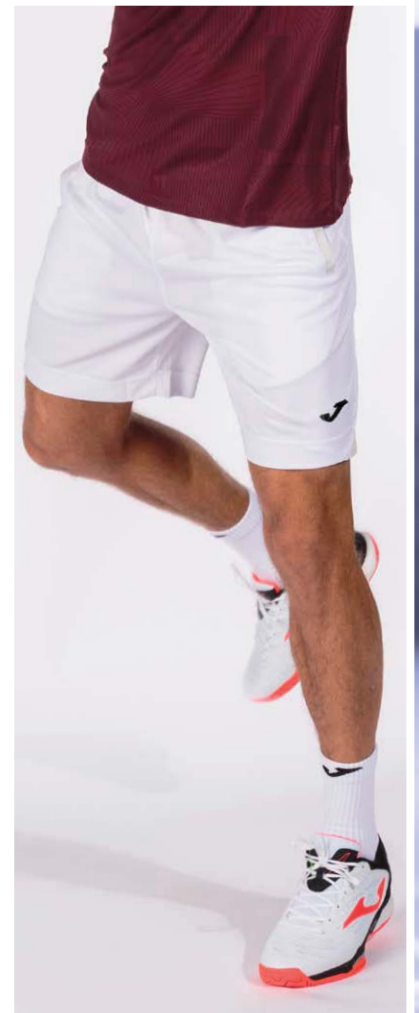

# COSTA II



SHORT

N.O.S



SR 101114. S / M / L / XL / 2XL / 3XL

JR 101114. 6XS / 5XS / 4XS / 3XS / 2XS / XS

Tricot  
100% Polyester

Pantalón corto, con bolsillos laterales sin cremallera y bolsillo trasero con cremallera. Cintura ajustable con cordón interior.

*Shorts with side pockets and one zipped back pocket. Adjustable elastic drawstring waist.*



46 cm.  
size M

BOLSILLO  
POCKET

BOLSILLO TRASERO CON CREMALLERA  
BACK POCKET WITH ZIPPER

100

BLACK

200

WHITE

331

DARK NAVY





# HOBBY II

SHORT

N.O.S



SR 902243. S / M / L / XL / 2XL

JR 902243. 2XS / XS

Interlock  
100% Polyester

Short con cintura elástica ajustable mediante cordón interior. Incluye dos bolsillos laterales sin cremallera y con interior de mesh para que sean más ligeros. Fabricación con tejido ligero, transpirable y resistente. Logotipo Joma bordado.

*Shorts with adjustable elastic waistband an interior drawstring. Includes two side pockets without a zipper and with a mesh interior making them lighter. Made with lightweight, breathable, and resistant fabric. Embroidered Joma logo.*



# HOBBY

SHORT

N.O.S



SR 900250. S / M / L / XL / 2XL

JR 900250. 2XS / XS

Interlock  
100% Polyester

Pantalón corto con bolsillos laterales. Incorpora aberturas en los laterales redondeadas para mejorar la movilidad y favorecer la libertad de movimientos. Cintura elástica con cordón para un ajuste óptimo.

*Short with side pockets. It features openings on the sides to allow greater freedom of movements. Adjustable elastic drawstring for optimal fit.*



# STELLA II

SHORT

N.O.S



SR 900463. S / M / L / XL / 2XL

JR 900463. 4XS / 3XS / 2XS / XS

Interlock  
100% Polyester

Pantalón corto con abertura curva en el lateral para favorecer la movilidad. Con cintura elástica con cordón interior para un ajuste óptimo.

*Shorts with curved openings on the sides to allow greater freedom of movements. With elastic drawstring waist for optimal fit.*



LOOKS POLYESTER



# TIGHTS

N.O.S

# SCULPTURE



SR 900683. S / M / L / XL / 2XL / 3XL

92% Polyamide  
8% Elastane

Malla larga que destaca por su cintura de compresión integrada y logo bordado.  
*Long tights which stand out due to their integrated compression waist and embroidered logo.*



100

BLACK



SR 900685. S / M / L / XL / 2XL

JR 900685. 6XS - 5XS / 4XS - 3XS / 2XS / XS

92% Polyamide  
8% Elastane

Malla larga que incorpora un perchado interior para retener el calor y logo bordado.

*Long tights with brushed lining to retain heat and embroidered logo.*



100

BLACK



SR 900684. S / M / L / XL / 2XL / 3XL

92% Polyamide  
8% Elastane

Malla pirata que destaca por su cintura de compresión integrada y logo bordado.

*3/4 leggings which stand out due to their integrated compression waist and embroidered logo.*



60 cm.  
Size M

100

BLACK





# ASCONA

TIGHTS

N.O.S



SR 901127. S / M / L / XL / 2XL

JR 901127. 6XS - 5XS / 4XS - 3XS / 2XS / XS

90% Polyamide  
10% Elastane

Malla con cintura elástica. Los cortes son a contraste en los laterales. Logo J serigrafiado.  
*Tights with elasticated waistband. With contrasting side panels. Screen printed J logo.*



102

BLACK/WHITE



119

BLACK/CORAL FLUOR



342

DARK NAVY/TURQUOISE



118

BLACK/PINK FLUOR

# DASE II

TIGHTS

N.O.S



SR 900681. S / M / L / XL / 2XL

JR 900681. 4XS - 3XS / 2XS / XS

92% Polyamide  
8% Elastane

Malla larga con cordón interior en la cintura para un ajuste óptimo. Destaca por su tejido gofrado y logo bordado.

*Long tights with inner drawstring at the waist for optimal fit. Stands out for its embossed fabric and embroidered logo.*



100

BLACK



TIGHTS

N.O.S



SR 900682. S / M / L / XL / 2XL

JR 900682. 4XS - 3XS / 2XS / XS

92% Polyamide  
8% Elastane

Malla pirata con cordón interior en la cintura para un ajuste óptimo. Destaca por su tejido gofrado y logo bordado.

*3/4 leggings with inner drawstring at waist for optimal fit. Stands out for its embossed fabric and embroidered logo.*



60 cm.  
Size M

100

BLACK





# COTTON





# OLIMPIADA

## HOODIE

N.O.S



SR 104304. S / M / L / XL / 2XL / 3XL / 4XL

JR 104304. 6XS / 5XS / 4XS / 3XS / 2XS / XS

Fleece  
60% Cotton  
40% Polyester

Tejido cálido interior, cómodo y de alta durabilidad. Rib en el bajo y los puños para mejorar el ajuste. Bolsillo tipo canguro.  
*Warm inner fabric, comfortable and highly durable. Rib at the hem and cuffs for improved fit. Kangaroo pocket.*



100  
BLACK



331  
DARK NAVY



450  
GREEN MEDIUM



600  
RED



700  
ROYAL



200  
WHITE



251  
LIGHT MELANGE

# OLIMPIADA

## LONG PANTS

N.O.S



SR 104305. S / M / L / XL / 2XL / 3XL / 4XL

JR 104305. 6XS / 5XS / 4XS / 3XS / 2XS / XS

Fleece  
60% Cotton  
40% Polyester

Tejido de calidad, cómodo y cálido. Cintura ajustable gracias a la banda elástica y los cordones. Abertura con cremallera en los bajos del pantalón.  
*Quality fabric, comfortable and warm. Adjustable waist thanks to the elastic band and drawstrings. Zippered opening at the bottom of the trousers.*



100  
BLACK



331  
DARK NAVY

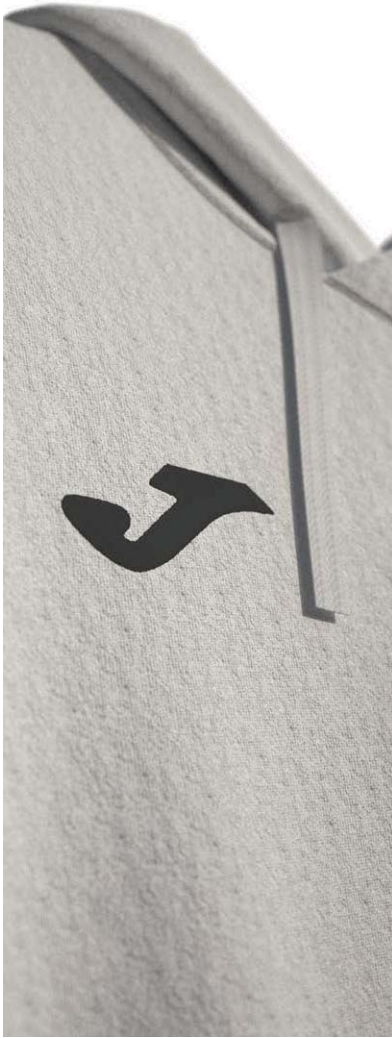

LOOKS COTTON



# OLIMPIADA



## T-SHIRT

N.O.S



SR 104303. S / M / L / XL / 2XL / 3XL / 4XL

JR 104303. 6XS / 5XS / 4XS / 3XS / 2XS / XS

Single jersey  
100% Cotton

Tejido suave, transpirable y confortable. Cuello redondo con cover tape interior y rib para optimizar el ajuste. Mangas con detalles en printing.

*Soft, breathable, and comfortable fabric. Round neck with interior cover tape and rib for optimal fit. Sleeves with printing details.*



100  
BLACK



331  
DARK NAVY



450  
GREEN MEDIUM



600  
RED



700  
ROYAL



200  
WHITE



251  
LIGHT MELANGE



## POLO

N.O.S



SR 104358. S / M / L / XL / 2XL / 3XL / 4XL

JR 104358. 6XS / 5XS / 4XS / 3XS / 2XS / XS

Pique  
100% Cotton

Tejido piqué de alta durabilidad, confortable y suave. Elegante cuello tipo polo abotonado. Abertura lateral para libertad de movimiento.

*High durability, comfortable and soft piqué fabric. Elegant buttoned polo collar. Side opening for freedom of movement.*



100  
BLACK



200  
WHITE



251  
LIGHT MELANGE



331  
DARK NAVY



450  
GREEN MEDIUM



600  
RED



700  
ROYAL





## CONFORT



### JACKET

2026



SR 103773. S / M / L / XL / 2XL / 3XL

JR 103773. 5XS / 4XS / 3XS / 2XS / XS

Fleece  
60% Cotton  
40% Polyester

Sudadera con cierre de cremallera completa y tirador. Incorpora capucha ajuste en rig en puños y bolsillo tipo kangaroo. Fabricación con tejido fleece cálido y parte de algodón. Logotipo Joma bordado.

*Sweatshirt with full zip closure and puller. Adjustable hood, ribbed cuffs, and a kangaroo pocket. Made with warm fleece fabric and part cotton. Embroidered Joma logo.*



001  
DARK WHITE



100  
BLACK



250  
LIGHT MELANGE



331  
DARK NAVY



600  
RED



700  
DARK ROYAL

## CONFORT



### LONG PANTS

2026



SR 103772. S / M / L / XL / 2XL / 3XL

JR 103772. 5XS / 4XS / 3XS / 2XS / XS

Fleece  
60% Cotton  
40% Polyester

Pantalones cargo. Incorpora cinturilla elástica ajustable con cordón, dos bolsillos laterales con cierre de cremallera, otros dos tipo cargo y elástico en el bajo. Elaboración con tejido fleece interior y parte de algodón. Logotipo Joma bordado.

*Cargo pants. Featuring an adjustable elastic waistband with a drawstring, two side pockets with zipper closure, two cargo-style pockets, and elastic cuffs. Made with fleece interior fabric and cotton. Embroidered Joma logo.*



100  
BLACK



250  
LIGHT MELANGE



331  
DARK NAVY



# UNIVERSO



## SWEATSHIRT

N.O.S



SR 104509. S / M / L / XL / 2XL / 3XL

JR 104509. 5XS / 4XS / 3XS / 2XS / XS

Fleece  
60% Cotton  
40% Polyester

Tejido suave, cómodo y de alta durabilidad. Ajuste en rib en cuello, puños y cinturilla.  
*Soft, comfortable and highly durable fabric. Ribbed fit on neck, cuffs, and waistband.*



450

GREEN MEDIUM



100

BLACK



150

ANTHRACITE



200

WHITE



250

LIGHT MELANGE



331

DARK NAVY



380

SKY MEDIUM



482

OLIVE



530

LIGHT PINK



550

VIOLET



600

RED



671

BURGUNDY



700

DARK ROYAL



880

ORANGE



900

YELLOW

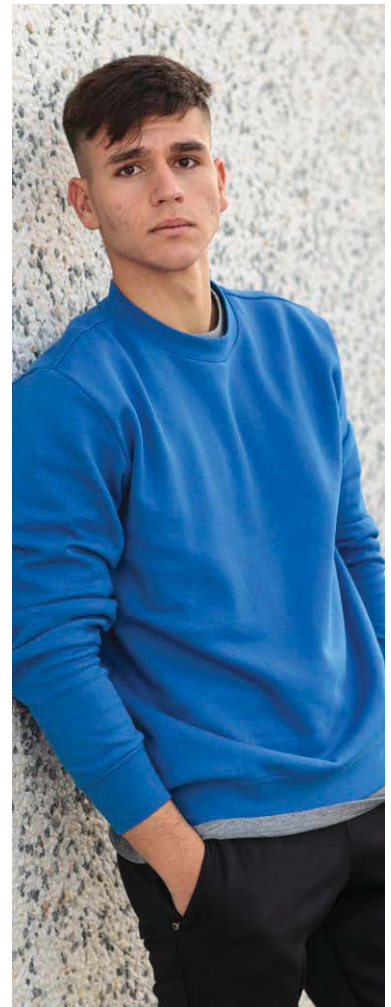

# UNIVERSO



## LONG PANTS

N.O.S



SR 104512. S / M / L / XL / 2XL / 3XL

JR 104512. 5XS / 4XS / 3XS / 2XS / XS

Heavy jersey  
60% Cotton  
40% Polyester

Tejido suave, cómodo y de alta durabilidad. Cinturilla elástica ajustable con cordón interior. Bajo elástico tipo jogger. Bolsillos laterales sin cremallera.

*Soft, comfortable and highly durable fabric. Adjustable elastic waistband with inner drawstring. Elastic jogger-style cuffs. Side pockets without zipper.*



100

BLACK



331

DARK NAVY





# UNIVERSO

## HOODIE N.O.S

 **103776.** S / M / L / XL / 2XL / 3XL  
 **103776.** 5XS / 4XS / 3XS / 2XS / XS

Heavy jersey  
 60% Cotton  
 40% Polyester

Sudadera elaborada principalmente con algodón suave y transpirable. Incorpora capucha ajustable con cordones, bolsillo canguro y ajuste elástico en puños y cintura. Logotipo Joma en etiqueta cosida.  
*Sweatshirt made mainly with soft and breathable cotton. Incorporates an adjustable hood with drawstrings, kangaroo pocket, and elastic adjustment on cuffs and waist. Joma logo on sewn label.*



## SHORTS N.O.S

 **104513.** S / M / L / XL / 2XL / 3XL  
 **104513.** 5XS / 4XS / 3XS / 2XS / XS

Heavy jersey  
 60% Cotton  
 40% Polyester

Tejido suave, cómodo y de alta durabilidad. Cinturilla elástica ajustable con cordón interior. Bolsillos laterales sin cremallera.  
*Soft, comfortable and highly durable fabric. Adjustable elastic waistband with inner drawstring. Side pockets without zipper.*



LOOKS COTTON



# MONTANA

## HOODIE

N.O.S



SR 102108. S / M / L / XL / 2XL / 3XL

JR 102108. 5XS / 4XS / 3XS / 2XS / XS

Fleece  
60% Cotton  
40% Polyester

Sudadera con bolsillo canguro y capucha. Puños y bajo en rib para un mayor ajuste y comodidad. Logotipo en el interior del bolsillo.

*Sweatshirt with pouch pocket and drawstring hood. It includes fleece fabric inside providing maximum comfort and warmth. The cuffs and hem are made of rib to improve fit.*



200

WHITE

001

DARK WHITE

100

BLACK

280

LIGHT MELANGE



331

DARK NAVY

474

OLIVE

600

RED

671

BURGUNDY

700

ROYAL



# MONTANA STRAIGHT

## LONG PANTS

N.O.S



SR 102320. S / M / L / XL / 2XL / 3XL / 4XL

JR 102320. 6XS / 5XS / 4XS / 3XS / 2XS / XS

Fleece  
60% Cotton  
40% Polyester

Pantalón corte pitillo con cintura ajustable mediante cordón y bolsillos. Logotipo bordado.

*Straw cut trousers with drawstring waist and pockets. Embroidered logo.*

BOLSILLO  
POCKET



100

BLACK

280

LIGHT MELANGE

331

DARK NAVY





# MONTANA

## SWEATSHIRT

N.O.S



SR 102107. S / M / L / XL / 2XL / 3XL  
 JR 102107. 5XS / 4XS / 3XS / 2XS / XS

Fleece  
 60% Cotton  
 40% Polyester

Sudadera con material rib en cuello, puños y bajo para un mayor ajuste y comodidad. Logotipo en el lateral-interior.

*Sweatshirt with collar, cuffs and hem made of rib providing maximum comfort. Included logo on label.*



**001**  
DARK WHITE



**100**  
BLACK



**280**  
LIGHT MELANGE



**331**  
DARK NAVY



**474**  
OLIVE



**600**  
RED



**700**  
ROYAL



# MONTANA CUFF

## LONG PANTS

N.O.S



SR 102110. S / M / L / XL / 2XL / 3XL  
 JR 102110. 5XS / 4XS / 3XS / 2XS / XS

Fleece  
 60% Cotton  
 40% Polyester

Pantalón largo con rib en cintura y puños para un ajuste cómodo. Cuenta con bolsillos laterales y cordón para ajustar a la medida deseada.

*Long trousers with ribbed waist and cuffs for a comfortable fit. Features side pockets and drawstring to fit desired size.*



BOLSILLO  
POCKET

ELASTICO  
CUFF

**100**  
BLACK



**280**  
LIGHT MELANGE



**331**  
DARK NAVY

# JUNGLE



## ZIPPED HOODIE

N.O.S



SR 102109. S / M / L / XL / 2XL / 3XL

JR 102109. 5XS / 4XS / 3XS / 2XS / XS

Terry  
65% Cotton  
35% Polyester

Sudadera abierta con cremallera y con bolsillos tipo canguro. Incluye capucha ajustable mediante cordones. Los puños y el bajo están confeccionados en rib para un ajuste cómodo. Logo en tape sobre el bolsillo.

*Open sweatshirt with zip and pouch pockets. Includes drawstring adjustable hood. Ribbed cuffs and hem for a comfortable fit. Logo on tape over pocket.*



100

BLACK

280

LIGHT MELANGE

331

DARK NAVY

600

RED

700

ROYAL



# JUNGLE



## LONG PANTS

N.O.S



SR 102111. S / M / L / XL / 2XL / 3XL

JR 102111. 5XS / 4XS / 3XS / 2XS / XS

Terry  
65% Cotton  
35% Polyester

Pantalón largo de algodón con rib en cintura y puños para un ajuste cómodo. Cuenta con bolsillos laterales y cordón para ajustar a la medida deseada.

*Long cotton trousers with ribbed waist and cuffs. Features side pockets and drawstring to fit desired size.*



BOLSILLO  
POCKET

ELASTICO  
CUFF

100

BLACK

280

LIGHT MELANGE

331

DARK NAVY

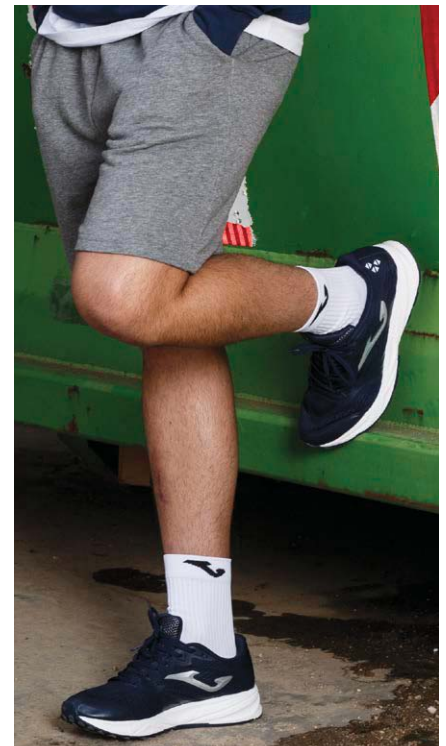

## SHORTS

N.O.S



SR 102321. S / M / L / XL / 2XL / 3XL

JR 102321. 5XS / 4XS / 3XS / 2XS / XS

Terry  
65% Cotton  
35% Polyester

Bermuda con cintura elástica y ajustable mediante cordones interiores. Incluye bolsillos laterales.

*Shorts with an elastic waistbands and inner adjustable drawstring. It also includes elastic side pockets.*



BOLSILLO  
POCKET

100

BLACK

280

LIGHT MELANGE

331

DARK NAVY





# NANTES

T-SHIRT

N.O.S

PACK 10



101679. M / L / XL

Single jersey  
65% Cotton  
35% Polyester

Camiseta sin mangas diseñada con cuello redondo.  
*Sleeveless shirt with rounded collar.*



200  
WHITE

# LILLE

T-SHIRT

N.O.S

PACK 10



SR 100912. M / L / XL

JR 100912. 4XS / 2XS / XS

Single jersey  
65% Cotton  
35% Polyester

Camiseta manga corta diseñada con cuello redondo.  
*T-shirt with rounded collar.*



200  
WHITE

# CONFORT CLASSIC

POLO

2026



SR 103815. S / M / L / XL / 2XL / 3XL

JR 103815. XS

Pique  
65% Cotton  
35% Polyester

Polo de manga corta. Incorpora cuello abotonado en rib, ajuste en puños y aberturas laterales. Elaborado en tejido piqué elegante con parte de algodón. Logotipo Joma bordado.  
*Short-sleeved polo shirt. Features a buttoned ribbed collar, adjustable cuffs, and side openings. Made of elegant pique fabric with a cotton component. Embroidered Joma logo.*



135  
BLACK



207  
WHITE



312  
DARK NAVY



603  
RED



703  
ROYAL



LOOKS COTTON



# BALI II

POLO

N.O.S



SR 100748. S / M / L / XL / 2XL / 3XL / 4XL

JR 100748. 6XS / 5XS / 4XS / 3XS / 2XS / XS

Pique  
65% Cotton  
35% Polyester

Camiseta sin mangas diseñada con cuello redondo.  
*Sleeveless shirt with rounded collar.*



**331**  
DARK NAVY

**800**  
ORANGE

**650**  
BURGUNDY

**450**  
GREEN MEDIUM

**100**  
BLACK

**200**  
WHITE



**250**  
LIGHT MELANGE

**550**  
VIOLET

**900**  
YELLOW

**700**  
ROYAL

**600**  
RED

**350**  
SKY



SR 900444. S / M / L / XL / 2XL

JR 900444. 2XS / XS



**100**  
BLACK

**200**  
WHITE

**250**  
LIGHT MELANGE

**331**  
DARK NAVY



**350**  
SKY

**450**  
GREEN MEDIUM

**550**  
VIOLET

**600**  
RED



**650**  
BURGUNDY

**700**  
ROYAL

**800**  
ORANGE

**900**  
YELLOW





# DESERT

## T-SHIRT

N.O.S



SR 101739. S / M / L / XL / 2XL / 3XL

JR 101739. 7XS / 6XS / 5XS / 4XS / 3XS / 2XS / XS

Single jersey  
100% Cotton

Camiseta de manga corta y cuello redondo confeccionado en material rib. Incluye el logotipo sobre tape en la manga.

Round neck T-shirt in rib fabric. Includes logo on sleeve band.



SR 901326. S / M / L / XL / 2XL

JR 901326. 5XS / 4XS / 3XS / 2XS / XS



LOOKS COTTON



# VERSALLES



T-SHIRT

N.O.S



SR 101740. S / M / L / XL / 2XL

Single jersey  
100% Cotton

Camiseta de manga corta y cuello pico confeccionado en material rib. Incluye el logotipo sobre tape en la manga.

*Short-sleeved, with V-neck-shirt in rib fabric. Includes logo on sleeve band.*



**713**

BLUEBIRD



**100**

BLACK



**200**

WHITE



**280**

MELANGE MEDIUM



**331**

DARK NAVY



**570**

ROSETTE



**641**

CHOCOLATE



**715**

BLUE JEANS



**990**

YELLOW GOLD



SR 901707. S / M / L / XL / 2XL



**100**

BLACK



**200**

WHITE



**526**

FUCHSIA



**560**

LAVAND



**715**

BLUE JEANS



**990**

YELLOW GOLD





# COMBI STREET

T-SHIRT

N.O.S



SR 103890. S / M / L / XL / 2XL

Single jersey  
100% Cotton

Camiseta de manga corta. Modelo básico y multideportivo. Tiene cuello redondo en rib para conseguir un ajuste cómodo. Elaborada 100% con algodón suave y transpirable. Logotipo Joma personalizado en printing.

Short-sleeved t-shirt. Basic and multi-sport model. It has a ribbed round neck for a comfortable fit. Made 100% with soft and breathable cotton. Customized Joma logo in printing.



100  
BLACK



200  
WHITE



250  
LIGHT MELANGE



331  
DARK NAVY



600  
RED



700  
ROYAL

# OASIS

SLEEVELESS

N.O.S



SR 901170. S / M / L / XL

JR 901170. 2XS / XS

Single jersey  
100% Cotton

Camiseta de tirantes con logotipo en el interior del bajo.

Strap-on shirt with halter back. Logo on tape on the bottom.



280  
MELANGE



100  
BLACK



200  
WHITE



700  
ROYAL



331  
DARK NAVY



600  
RED

LOOKS COTTON



# MARE



LONG PANTS

N.O.S



SR 900016. S / M / L / XL

JR 900016. 4XS - 3XS / 2XS / XS

Interlock  
100% Polyester

Pantalón largo con bolsillos y cintura elástica con cordón interior para un ajuste óptimo. Con puños en el bajo.

*Long pants with pockets and adjustable elastic drawstring for optimal fit. With cuffs on the lower leg.*



BOLSILLO  
POCKET



ELÁSTICO  
CUFF



100  
BLACK

150  
ANTHRACITE

300  
NAVY

# LATINO III



LONG PANTS

N.O.S



SR 901132. S / M / L / XL / 2XL

JR 901132. 4XS - 3XS / 2XS / XS

90% Cotton  
10% Elastan

Pantalón largo con cordón interior en la cintura para un ajuste óptimo y logo bordado.

*Long pants with inner drawstring at waist for optimal fit and embroidered logo.*



100  
BLACK

280  
DARK MELANGE

331  
DARK NAVY

# TARO II



LONG PANTS

N.O.S



SR 901133. S / M / L / XL / 2XL

90% Cotton  
10% Elastan

Pantalón largo con vuelta en la cintura para una mejor sujeción, cordón interior para un ajuste óptimo y logo bordado.

*Long pants with turned up hem for better grip and inner drawstring for optimal fit and embroidered logo.*



100  
BLACK

331  
DARK NAVY

# VELA II



SHORTS

N.O.S



SR 901138. S / M / L / XL / 2XL

JR 901138. 4XS - 3XS / 2XS / XS

90% Cotton  
10% Elastan

Short con cordón interior en la cintura para un ajuste óptimo y logo bordado.

*Shorts with inner drawstring for optimal fit and embroidered logo.*

28 cm.  
Size M



331  
DARK NAVY

280  
DARK MELANGE



100  
BLACK

600  
RED

700  
ROYAL



WINTER LINE

# WINTER



# ISLANDIA III



## LONG ANORAK

2026



SR 101697. S / M / L / XL / 2XL / 3XL

JR 101697. 2XS / XS

100% Polyamide

Lining

100% Taffeta Polyester

Anorak abierto de corte largo con cierre de cremallera y botones. Cuenta con capucha, puños en rib y dos bolsillos con doble cremallera para abrir por arriba o por abajo. Tiene bolsillo extra en el interior con cierre adherente. Incorpora tejido polar en el interior para aportar confort y calidez.

*Long anorak with zip and button closure. It has a hood, ribbed cuffs and two double zippered pockets to open at the top or bottom. It has an extra pocket inside with a sticky closure. It incorporates fleece inside to provide comfort and warmth.*



**100**  
BLACK



**331**  
DARK NAVY





# URBAN V

## ANORAK

N.O.S



SR 103798. S / M / L / XL / 2XL / 3XL / 4XL

JR 103798. 6XS / 5XS / 4XS / 3XS / 2XS / XS

100% Nylon  
Lining / Forro  
100% Polyester

Abrigo acolchado. Incorpora cierre con cremallera completa, capucha con acabado elástico, ajuste en la cintura y dos bolsillos con cremallera. Logotipo Joma bordado.

*Padded jacket. Featuring a full zipper closure, hood with elastic finish, waist adjustment, and two zippered pockets. Embroidered Joma logo.*



**100**  
BLACK

**106**  
BLACK/  
RED

**331**  
DARK NAVY

**337**  
DARK NAVY/  
ROYAL

**339**  
DARK NAVY/  
YELLOW

**342**  
DARK NAVY/  
TURQUOISE FLUOR

**450**  
GREEN MEDIUM/  
BLACK

**600**  
RED/  
DARK NAVY

**700**  
ROYAL/  
DARK NAVY



## BOMBER

N.O.S



SR 103796. S / M / L / XL / 2XL / 3XL / 4XL

JR 103796. 6XS / 5XS / 4XS / 3XS / 2XS / XS

100% Nylon  
Lining / Forro  
100% Polyester

Chaqueta acolchada. Incorpora cierre con cremallera completa, capucha con acabado elástico, ajuste en la cintura y dos bolsillos con cremallera. Logotipo Joma bordado.

*Padded jacket. Featuring a full zipper closure, hood with elastic finish, waist adjustment, and two zippered pockets. Embroidered Joma logo.*



**100**  
BLACK

**106**  
BLACK/  
RED

**331**  
DARK NAVY

**337**  
DARK NAVY/  
ROYAL

**339**  
DARK NAVY/  
YELLOW

**342**  
DARK NAVY/  
TURQUOISE FLUOR

## VEST

N.O.S



SR 103795. S / M / L / XL / 2XL / 3XL

JR 103795. 6XS / 5XS / 4XS / 3XS / 2XS / XS

100% Nylon  
Lining / Forro  
100% Polyester

Chaleco acolchado. Incorpora cuello alto para protegerlo del frío y dos bolsillos laterales con cierre de cremallera. Corte ajustado elaborado con tejido abrigado y ligero. Logotipo Joma bordado.

*Padded vest. Featuring a high collar to protect you from the cold and two side pockets with zipper closure. Fitted design made with warm and lightweight fabric. Embroidered Joma logo.*



**331**  
DARK NAVY



**100**  
BLACK

## ANORAK

N.O.S



SR 902246. XS / S / M / L / XL

100% Polyamide

Chaqueta acolchada. Incorpora cierre con cremallera completa y tirador, capucha y dos bolsillos con cremallera invisible.

*Padded jacket. Featuring a full zipper closure with a puller, hood, and two invisible zipper pockets. Keeps you warm while staying lightweight. Embroidered Joma logo.*



**100**  
BLACK



**331**  
DARK NAVY

WINTER LINE



# CERVINO

## ANORAK

N.O.S



101294. S / M / L / XL / 2XL / 3XL / 4XL

100% Polyester  
Lining  
100% Polyester  
Polar Fleece

Anorak con capucha que incluye dos bolsillos exteriores con cremallera y uno interior. En los puños se incorpora doble cierre con cremallera y velcro que hacen a esta prenda más confortable. Logotipo bordado. Nivel de impermeabilidad: 5.000 mm.

*Anorak with hood that features two outer pockets with zip and one inner pocket. The cuffs feature zips and velcro to make this garment more comfortable. Embroidered logo. Waterproof rating: 5,000 mm.*



100  
BLACK



331  
DARK NAVY



## POLAR RAINJACKET

N.O.S



101296. S / M / L / XL / 2XL / 3XL

100% Polyester  
Lining  
100% Polyester  
Polar Fleece

Anorak con tejido impermeable exterior y forro polar interior que aporta confortabilidad en condiciones climáticas adversas. Incluye capucha, bolsillo interno y cremallera en los externos. Los puños tienen doble ajuste con elástico y velcro. Nivel de impermeabilidad: 5.000 mm.

*Rainjacket with waterproof outer and fleece lined inner that adds comfort in adverse weather conditions. Includes hood, inner pocket and zips on outer pockets. The cuffs feature dual adjustment with elastic and velcro. Waterproof rating: 5,000 mm.*



100  
BLACK



331  
DARK NAVY



## RAINJACKET

N.O.S



SR 101295. S / M / L / XL / 2XL / 3XL

JR 101295. 5XS / 4XS / 3XS / 2XS / XS

100% Polyester  
Lining  
100% Polyester  
Mesh

Anorak de largo medio con cremallera y capucha. Incluye un bolsillo interior y dos exteriores con cierre de cremallera. Ventilación en la espalda. Tejido impermeable, aislamiento térmico. Incluye rib en los puños para un mejor ajuste. Logotipo bordado. Nivel de impermeabilidad: 5.000 mm.

*Medium length rainjacket with zip and hood. Includes an inner pocket and two outer pockets with zips. Ventilation in the back. Waterproof, thermal fabric. Ribbed cuffs for better fit. Embroidered logo. Waterproof rating: 5,000 mm.*



100  
BLACK



331  
DARK NAVY





# CERVINO II

 POLAR

N.O.S



SR 103793. S / M / L / XL / 2XL / 3XL

JR 103793. 5XS / 4XS / 3XS / 2XS / XS

100% Polyester

Forro polar. Incorpora cuello redondo y cierre con media cremallera bloqueable y protector. Elaborado con tejido térmico, que mantiene la temperatura corporal constante a pesar del frío. Logotipo Joma bordado.

*Fleece jacket. Featuring a round neckline and a half-zip closure with a lockable and protective mechanism. Made with thermal fabric, keeping body temperature constant against the cold. Embroidered Joma logo.*



100  
BLACK



150  
ANTHRACITE



331  
DARK NAVY



600  
RED



700  
ROYAL

 SOFTSHELL

2026



SR 103791. S / M / L / XL / 2XL / 3XL

JR 103791. 5XS / 4XS / 3XS / 2XS / XS

Fleece  
100% Polyester

Chaqueta soft shell con cierre de cremallera completa. Incorpora capucha con acabado elástico y ajuste también en puños y cintura. Mangas raglán para mayor libertad de movimiento. Logotipo Joma bordado.  
*Soft shell jacket with full zipper closure. Incorporates a hood with elastic finish and also adjustable cuffs and waist. Raglan sleeves for greater freedom of movement. Embroidered Joma logo.*



100  
BLACK



200  
WHITE



281  
BLACK/  
MEDIUM GREY



331  
DARK NAVY



600  
RED



700  
ROYAL





# TRIVOR



## ANORAK

N.O.S



SR 102256. S / M / L / XL / 2XL / 3XL / 4XL

JR 102256. 6XS / 5XS / 4XS / 3XS / 2XS / XS

100% Polyester  
Taslon

Lining  
100% Polyester  
Polar Fleece

Anorak de largo 3/4 con tejido polar en el interior que aísla del frío y mantiene la calidez. Incorpora capucha escondida, con cordones. Cuenta con bolsillos laterales con cierre de botón y un bolsillo extra interior con cierre adhesivo. Logotipo bordado.

3/4 length anorak with fleece inside to insulate from the cold and keep warm. It incorporates hidden hood, with cords. It has side pockets with button closure and an extra inside pocket with adhesive closure. Embroidered logo.



**336**  
DARK NAVY/  
RED



**117**  
BLACK/  
GREEN FLUOR



**109**  
BLACK/  
YELLOW



**100**  
BLACK



**106**  
BLACK/  
RED



**600**  
RED



**321**  
DARK NAVY/  
YELLOW FLUOR



**331**  
DARK NAVY



**337**  
DARK NAVY/  
ROYAL



**342**  
DARK NAVY/  
TURQUOISE FLUOR



**700**  
ROYAL

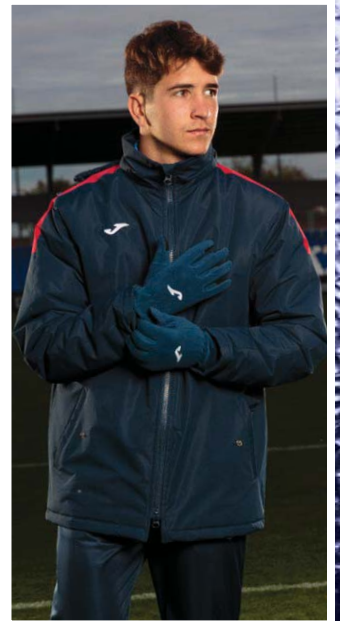

## ANORAK

N.O.S



SR 901429. S / M / L / XL

JR 901429. XS



**336**  
DARK NAVY/  
RED



**117**  
BLACK/  
GREEN FLUOR



**109**  
BLACK/  
YELLOW



**100**  
BLACK



**106**  
BLACK/  
RED



**600**  
RED



**321**  
DARK NAVY/  
YELLOW FLUOR



**331**  
DARK NAVY



**337**  
DARK NAVY/  
ROYAL



**342**  
DARK NAVY/  
TURQUOISE FLUOR



**700**  
ROYAL





# TRIVOR

## RAINJACKET

N.O.S



SR 102261. S / M / L / XL / 2XL / 3XL

JR 102261. 6XS / 5XS / 4XS / 3XS / 2XS / XS

100% Polyester  
Polyester mesh lining

Chubasquero abierto con cremallera y puños ajustables elásticos para mantener la comodidad. Incorpora capucha escondida y bolsillos con cremallera oculta. Incluye la tecnología Water-Resistant. Logotipo bordado. Nivel de impermeabilidad: 2.000 mm.  
*Zippered open mackintosh and adjustable elasticated cuffs for comfort. Features hidden hood and hidden zippered pockets. Includes Water-Resistant technology. Embroidered logo. Waterproof rating: 2,000 mm.*



## RAINJACKET

N.O.S



SR 901428. S / M / L / XL

JR 901428. XS



WINTER LINE



# BASILEA II



SOFTSHELL

2026



SR 103792. S / M / L / XL / 2XL / 3XL

92% Poliéster  
8% Spandex  
92% Polyester  
8% Spandex

Chaqueta soft shell con cierre de cremallera completa. Incorpora cuello alto para proteger la zona del frío y dos bolsillos frontales con cierre de cremallera y tirador. Logotipo Joma bordado.

*Soft shell jacket with full zipper closure. High collar to protect against the cold and two front pockets with zipper closure and puller. Joma logo embroidered.*



100

BLACK



200

WHITE



331

DARK NAVY



600

RED



700

ROYAL



# BASILEA



SOFTSHELL

N.O.S



SR 101028. S / M / L / XL / 2XL / 3XL

92% Poliéster  
8% Spandex  
92% Polyester  
8% Spandex

Chaqueta softshell abierta con cremallera que incorpora capucha con cordón elástico interior para un mejor ajuste, dos bolsillos en la parte delantera con cremallera y logo bordado.

*Softshell open jacket with zipper including inner elasticated drawstring hood for a better fit, two pockets with zipper on the front and embroidered logo.*



100

BLACK



331

DARK NAVY



280

MELANGE





# IRIS

## RAINJACKET

N.O.S



SR 100087. S / M / L / XL / 2XL / 3XL

JR 100087. 6XS / 5XS / 4XS / 3XS / 2XS / XS

100% Polyester  
Lining  
100% Polyester Mesh

Chubasquero abierto con cremallera que incluye bolsillos, puño ajustable con elástico para un mejor ajuste y capucha. El interior incorpora la tecnología Micro-Mesh para mejorar la transpiración y aumentar la ventilación, ayudando a mantener la temperatura corporal.

*Open raincoat with zipper, pockets, fitted cuffs with elastic for optimal fit and hood. The inner includes Micro-Mesh technology for greater breathability and better ventilation, assisting to maintain the body temperature.*



# GALIA

## RAINJACKET

N.O.S



SR 900037. S / M / L / XL / 2XL

JR 900037. 2XS / XS

100% Polyester  
Lining  
100% Polyester Mesh

Chubasquero con capucha integrada, protección para la cremallera en el cuello y bolsillos laterales con cremallera.

*Rain jacket with hood, protection at the collar for the zip and zipper side pockets.*



900037. SENIOR S / M / L / XL / 2XL



WINTER LINE



# WIND



## WINDBREAKER

N.O.S



SR 103789. S / M / L / XL / 2XL / 3XL

JR 103789. 6XS / 5XS / 4XS / 3XS / 2XS / XS

100% Polyester

Cortavientos impermeable con cuello alto elástico para una mayor protección. Los puños y el bajo de la cintura es ajustable para aumentar su comodidad. Incluye piezas con tejido elástico en las axilas para mejorar el movimiento.

*Waterproof windbreaker with elastic turtle-neck for greater protection. Cuffs and the lower part of the waist are adjustable for optimal fit. It includes pieces with elastic fabric underarms to ease the movements.*



100  
BLACK

700  
ROYAL

331  
DARK NAVY

600  
RED

671  
BURGUNDY



# STORM



## RAINJACKET

N.O.S



SR 102253. S / M / L / XL / 2XL / 3XL

JR 102253. 6XS / 5XS / 4XS / 3XS / 2XS / XS

100% Polyester

Lining  
100% Polyester Mesh

Chubasquero cerrado con cuello en rib y con bajo ajustable mediante cordón elástico. Logotipo estampado. Nivel de impermeabilidad: 5.000 mm.

*Closed rain jacket with ribbed collar and elasticated waistband adjustable with drawstring. Printed logo. Waterproof rating: 5,000 mm.*



100  
BLACK

331  
DARK NAVY



# BREMEN



## RAINJACKET

N.O.S



SR 100690. S / M / L / XL / 2XL / 3XL

JR 100690. 6XS / 5XS / 4XS / 3XS / 2XS / XS

100% Polyester Taslon

Lining  
100% Polyester Mesh

Chubasquero abierto con cremallera que incorpora una abertura lateral para conseguir una mejor ventilación. Con capucha integrada y bolsillos con cremallera. El interior incorpora la tecnología Micro-Mesh para mejorar la transpiración y aumentar la ventilación, ayudando a mantener la temperatura corporal.

*Open raincoat with zipper and a side opening for greater breathability. Integrated hood and zip pockets. The inner includes Micro-Mesh technology for greater breathability and better ventilation, assisting to maintain the body temperature.*



100  
BLACK

331  
DARK NAVY





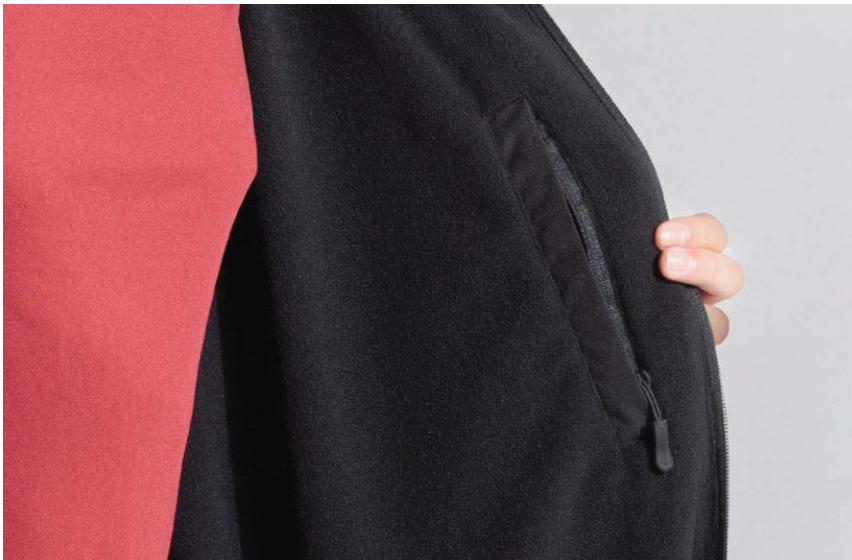

# SPORT BENCH

## RAINJACKET 2027



SR 104389. S / M / L / XL / 2XL / 3XL

100% Polyester  
Lining polar

Tejido waterproof 5.000 mm, resistente a lluvia moderada, con forro polar interior.  
Capucha ajustable. Bolsillo interior y dos exteriores también con cremallera.  
Waterproof fabric 5,000 mm, resistant to moderate rain, with inner fleece lining.  
Adjustable hood. Interior pocket and two exterior ones also with zipper.



100  
BLACK



331  
DARK NAVY



700  
ROYAL



WINTER LINE



# CERVINO

## LONG PANTS

N.O.S



SR 100929. S / M / L / XL / 2XL / 3XL

JR 100929. 4XS / 3XS / 2XS / XS

100% Polyester

Pantalón acolchado muy resistente al frío. Incluye cremallera en los bolsillos y doble ajuste a la cintura con elástico y cordón. Logotipo bordado.

*Padded trousers that are very resistant to cold. Feature zips on pockets and dual adjustment on the waist with elastic and drawstring. Embroidered logo.*



100  
BLACK



# LEEDS

## RAINPANTS

N.O.S



SR 100514. S / M / L / XL / 2XL

JR 100514. 5XS / 4XS / 3XS / 2XS / XS

100% Polyester

Pantalón largo impermeable. Incorpora bolsillos con cremallera y cintura elástica con cordón. El bajo del pantalón es elástico e incluye una abertura con cremallera.

*Long pants waterproof. It includes zipped pockets and adjustable elastic drawstring for optimal fit. It features side openings with zipper on the lowdown.*



100  
BLACK



# ELITE XI

## LONG PANTS

N.O.S



SR 103814. S / M / L / XL / 2XL

JR 103814. 2XS / XS

Interlock  
95% Polyester  
5% Spandex  
Antibacterial

Pantalón largo con cinturilla elástica ajustable. Incorpora dos bolsillos laterales con cierre de cremallera. Elaborado con tejido elástico, costuras termoselladas para prevenir rozaduras y acabados en corte láser. Logotipo Joma en printing.

*Long pants with adjustable elastic waistband. Includes two side pockets with zipper closure. Made with elastic fabric, thermosealed seams to prevent any rubbing, and laser-cut finish. Joma logo in printing.*



100  
BLACK

331  
DARK NAVY



# BRAMA



BRAMA



# BRAMA CLASSIC



## THERMAL T-SHIRT

N.O.S



SR 103749. S - M / L - XL

92% Polyamide  
8% Elastan

Camiseta térmica de manga larga. Elaborada con la tecnología Brama, que mantiene la temperatura corporal constante y permite la transpiración del sudor. Tejido elástico para mejor libertad de movimiento. Logotipos Joma en Jacquard.

*Long-sleeved thermal shirt. Made with Brama technology, keeping body temperature constant allowing sweat to evaporate. Elastic fabric for better freedom of movement. Joma logos in Jacquard.*



100

BLACK



200

WHITE



331

DARK NAVY



350

SKY BLUE



450

GREEN MEDIUM



550

VIOLET



600

RED



700

ROYAL



880

ORANGE



900

YELLOW



# BRAMA CLASSIC

## THERMAL T-SHIRT

N.O.S



SR 103794. S - M / L - XL

92% Polyamide  
8% Elastan

Camiseta térmica sin mangas. Elaborada con la tecnología Brama, que mantiene la temperatura corporal constante y permite la transpiración del sudor. Tejido elástico para mejor libertad de movimiento. Logotipos Joma en Jacquard.

*Sleeveless thermal shirt. Made with Brama technology, keeping body temperature constant allowing sweat to evaporate. Elastic fabric for better freedom of movement. Joma logos in Jacquard.*



100  
BLACK



200  
WHITE

## THERMAL T-SHIRT

N.O.S



SR 101109. S - M / L - XL

92% Polyamide  
8% Elastan

Camiseta térmica de tirantes sin costuras en los laterales para que no haya rozaduras. Es transpirable gracias a la tecnología Brama, al mismo tiempo que mantiene su temperatura.

*Thermal sleeveless undershirt without side seams to prevent any rubbing. Breathable thanks to its Brama technology, while also maintaining a constant temperature.*



200  
WHITE



## THERMAL T-SHIRT

N.O.S



SR 101651. S - M / L - XL

JR 101651. 4XS - 3XS / 2XS - XS

92% Polyamide  
8% Elastan

Camiseta térmica de manga larga. Diseño con cuello redondo y corte sin costuras para evitar las rozaduras. Elaborada con tejido elástico con la tecnología Brama, que ayuda a expulsar el sudor y a mantener constante la temperatura corporal.

*Long-sleeved thermal shirt. Design with a round neck and seamless cut to avoid any rubbing. Made with elastic fabric with Brama technology in order to help expel sweat maintaining a constant body temperature.*



200  
WHITE



100  
BLACK



# BRAMA CLASSIC



THERMAL T-SHIRT

N.O.S



SR 101650. S - M / L - XL

JR 101650. 6XS - 5XS / 4XS - 3XS / 2XS - XS

92% Polyamide  
8% Elastan

Camiseta térmica de cuello cerrado y manga larga con abertura para el dedo pulgar para un ajuste óptimo. No tiene costuras para evitar rozamientos. Diseño con Jacquard para aumentar su transpiración. Proporciona una perfecta protección y comodidad gracias a sus características de impermeabilidad y transpirabilidad contra todas las condiciones meteorológicas. Resistente al sudor, ligera, suave y flexible. Se caracteriza por otorgar una gran libertad de movimientos, así como por su sujeción y confort.

*Thermal T-shirt with closed collar and long sleeves with thumb opening for optimal fit. It is seamless to prevent chafing. Jacquard design to enhance breathability. Provides perfect protection against weather conditions and comfort thanks to its water resistance and breathability. Perspiration resistant, light, soft and flexible. Characterised for ensuring great freedom of movement, as well as by its fit and comfort.*



100  
BLACK



200  
WHITE



331  
DARK NAVY



350  
SKY BLUE



450  
GREEN MEDIUM



550  
VIOLET



600  
RED



671  
BURGUNDY



700  
ROYAL



880  
ORANGE



900  
YELLOW

# BRAMA



FLEECE

N.O.S



SR 101015. S / M / L / XL

90% Polyester  
10% EA

Camiseta interior de manga larga con corte raglán para favorecer la libertad de movimientos con el logo bordado.

*Under shirt with long raglan sleeves for ease of movement and an embroidered logo.*



331  
DARK NAVY



200  
WHITE



100  
BLACK



700  
ROYAL



## BRAMA CLASSIC



LONG TIGHT

N.O.S



SR 700010. S - M / L - XL

JR 700010. 4XS - 3XS / 2XS - XS

92% Polyamide  
8% Elastan

Mallas largas elaboradas con tejido elástico que resiste al sudor y que otorga una gran libertad de movimiento. Incorporan la tecnología Brama, que optimiza la transpiración manteniendo la temperatura corporal constante.

*Long tights made with elastic fabric that resists sweat providing great freedom of movement. Incorporating Brama technology, which optimizes breathability while maintaining a constant body temperature.*



100  
BLACK



SHORTS TIGHTS

N.O.S



SR 3481.55. S - M / L - XL

92% Polyamide  
8% Elastan

Mallas cortas con diseño sin costuras para optimizar el ajuste, la libertad de movimiento y la comodidad. Tejido elástico y transpirable.

*Short tights with seamless design optimizing fit, freedom of movement, and comfort. Elastic and breathable fabric.*



101  
BLACK



## WARMER



FLEECE

N.O.S



SR 932. M / L / XL

JR 932. 12 XS

90% Polyamide  
10% EA

Calentador perchado con goma elástica en la cintura. Con costuras planas en los costados y entre pierna para evitar rozamientos.

*Felt pants with rubber band at waist, with flat seams on the sides and leg to prevent chafing.*



100  
WHITE



111  
NAVY



101  
BLACK



103  
RED



113  
ROYAL



# BRAMA CLASSIC



## SPORTS BRIEFS

N.O.S



SR 3486.55. XS - S / M - L

92% Polyamide  
8% Elastan

Braga deportiva sin costuras que ayuda a evitar cualquier rozadura. Fabricada con materiales elásticos y transpirables, que otorgan libertad de movimiento y sujeción.  
*Seamless sports brief that helps prevent any rubbing. Made with elastic and breathable material, providing freedom of movement and support.*



101  
BLACK



## SPORTS BRIEFS

N.O.S

PACK 10



SR 900479. Talla / Sizes / Taglie  
ÚNICA / ONE SIZE / UNICA

95% Polyamide  
5% Elastan

Braguita deportiva sin costuras.  
*Sports seamless brief.*



X 5

P01  
BLACK



X 5

P01  
WHITE



## SPORTS BRA

N.O.S



SR 900266. XS - S / M - L

95% Polyester  
5% Elastan

Sujetador deportivo. Su cómodo ajuste y la espalda nadadora permiten una gran libertad de movimiento. Tejido elástico y transpirable.  
*Sports bra. Its comfortable fit and racerback allows for great freedom of movement. Elastic and breathable fabric.*



100  
BLACK



200  
WHITE







# BRAMA ACADEMY

## THERMAL T-SHIRT N.O.S



**SR 101018.** S - M / L - XL  
**JR 101018.** 6XS - 5XS / 4XS - 3XS / 2XS - XS

90% Polyester  
10% Elastan

Camiseta interior de manga larga diseñada con tejido extensible para asegurar la libertad de movimientos. Incorpora el logo en serigrafía.  
*Long-sleeved under shirt designed in stretch fabric to ensure ease of movement. Includes screen printed logo.*



**100**  
BLACK



**200**  
WHITE



**010**  
TURQUOISE FLUOR



**020**  
GREEN FLUOR



**030**  
PINK FLUOR



**060**  
YELLOW FLUOR



**331**  
DARK NAVY



**450**  
GREEN MEDIUM



**550**  
VIOLET



**600**  
RED



**671**  
BURGUNDY



**700**  
ROYAL



**880**  
ORANGE



**900**  
YELLOW

# BRAMA ACADEMY

## THERMAL LONG TIGHT N.O.S



**SR 101016.** S - M / L - XL  
**JR 101016.** 6XS - 5XS / 4XS - 3XS / 2XS - XS

90% Polyester  
10% Elastan

Malla larga interior diseñada con tejido extensible para asegurar la libertad de movimientos. Incorpora el logo en serigrafía.  
*Long tights lining designed in stretch fabric to ensure ease of movement. Includes screen printed logo.*



**100**  
BLACK



**200**  
WHITE



**331**  
DARK NAVY



**450**  
GREEN MEDIUM



**550**  
VIOLET



**600**  
RED



**700**  
ROYAL



**900**  
YELLOW



# BRAMA ACADEMY



THERMAL SHORT TIGHT

N.O.S



SR 101017. S-M / L-XL

JR 101017. 2XS-XS

90% Polyester  
10% Elastan

Malla corta que proporciona una perfecta protección y comodidad gracias a sus características de impermeabilidad y transpirabilidad contra todas las condiciones meteorológicas. Resistente al sudor, ligera, suave y flexible. Se caracteriza por otorgar una gran libertad de movimientos, así como sujeción y confort.

*Short tights providing perfect protection against weather conditions and comfort thanks to its water resistance and breathability. Perspiration resistant, light, soft and flexible. Characterised for ensuring great freedom of movement, as well as fit and comfort.*



100  
BLACK



200  
WHITE



331  
DARK NAVY



450  
GREEN MEDIUM



550  
VIOLET



600  
RED



700  
ROYAL



880  
ORANGE



900  
YELLOW



# BRAMA ACADEMY



SHORT

N.O.S



900477. S / M / L

82% Polyamide  
18% Elastan

Short interior indicado para proteger del frío.  
*Underwear shorts to protect against cold weather.*



100  
BLACK



200  
WHITE



331  
DARK NAVY



450  
GREEN MEDIUM



600  
RED



700  
ROYAL



800  
ORANGE



900  
YELLOW

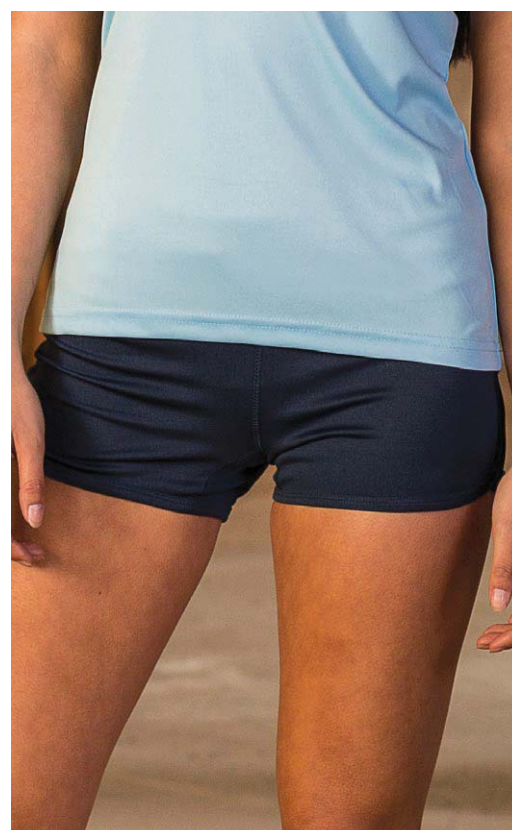



# BALLS





# FLAME III

400855.

**Material/Material:** 38% PU 42% Poly Viscose 13% Latex 7% Nylon.

**Talla/Size:** 5.

**Cubierta/Upper:** Hi-Tech Microfiber Perl White PU 1.5 mm.

**Peso/Weight:** 420 - 445 Grm.

**Presión/Pressure:** 0.9 Bar - 1.1 Bar.

**Rebote/Rebound:** 135 - 155 cm.

**Circunferencia/Circumference:** 68,5 - 69,5 cm.

**Distorsión/Distortion:** 3.0 mm.

**Paneles/Panel Qty:** 32 Panel.

**Cámara/Bladder:** Taiwan Butyl Bladder.

**Sello de calidad/Standard:** Fifa Quality Pro.

**Construcción/Construction:** Handsewn.

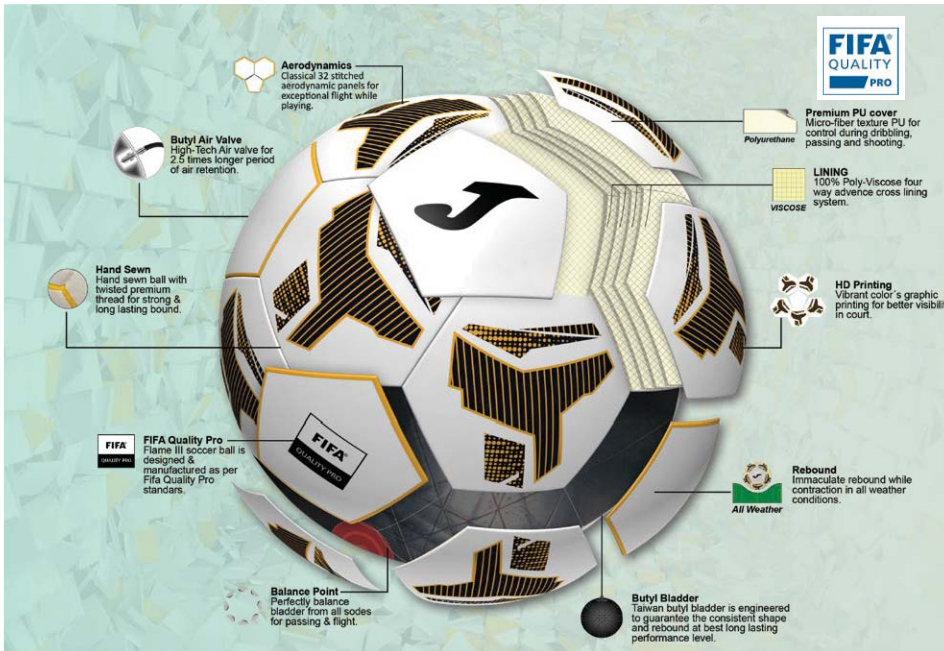

PACK 12



220

# GIOCO III

401724.

401725.

**Material/Material:** PU 10%, Microfiber 15%, Rubber 35%, Polyester 16%, EVA 24%.

**Talla/Size:** 5.

**Peso/Weight:** 420 - 445 Grm.

**Presión/Pressure:** 0.8 Bar

**Rebote/Rebound:** 135 - 155 cm.

**Circunferencia/Circumference:** 68,5 - 69,5 cm.

**Distorsión/Distortion:** 2.0 mm.

**Paneles/Panel Qty:** 12 Panel.

**Cámara/Bladder:** Fabric Wrapped Butyl.

**Sello de calidad/Standard:** Fifa Quality Pro.

**Construcción/Construction:** Hybrid.



401724.204



401725.063

PACK 12



# ICEBERG III

400854.

**Material/Material:** 38% PU 42% Poly Viscose  
13% Latex 7% Nylon.

**Talla/Size:** 5.

**Cubierta/Upper:** Hi-Tech White Shiny PU 1.5 mm.

**Peso/Weight:** 410 - 450 Grm.

**Presión/Pressure:** 0.6 Bar - 0.8 Bar.

**Rebote/Rebound:** 125 - 155 cm.

**Circunferencia/Circumference:** 68 - 70 cm.

**Distorsión/Distortion:** 3.0 mm.

**Paneles/Panel Qty:** 32 Panel.

**Cámara/Bladder:** Taiwan Butyl Bladder.

**Sello de calidad/Standard:** Fifa Quality.

**Construcción/Construction:** Handsewn.

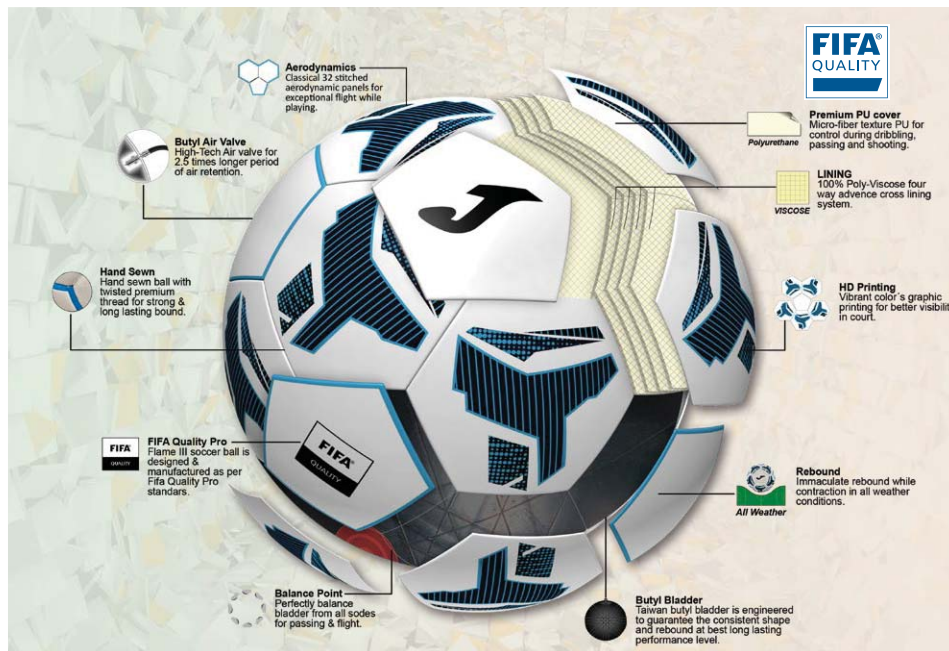

PACK 12



216

# CHAMPIONSHIP

401728.

**Material/Material:** PU 10%, Microfiber 15%, Rubber 45%, Polyester 15%, EVA 15%

**Talla/Size:** 5.

**Peso/Weight:** 420 - 445 Grm.

**Presión/Pressure:** 0.8 Bar.

**Circunferencia/Circumference:** 68,5 - 69,5 cm.

**Distorsión/Distortion:** 2.0 mm.

**Paneles/Panel Qty:** 12 Panel.

**Cámara/Bladder:** Fabric Wrapped Butyl.

**Construcción/Construction:** Hybrid



PACK 12



207

245

# DINAMIC IV

401495.

**Material/Material:** 20% PU 40% PU Foam  
20% EPDM Foam 20% PES.

**Talla/Size:** 5.

**Cubierta/Upper:** Advance White Texture PU 1.2 mm.

**Peso/Weight:** 410 - 450 Grm.

**Presión/Pressure:** 0.6 Bar - 0.8 Bar.

**Circunferencia/Circumference:** 68 - 70 cm.

**Distorsión/Distortion:** 4.0 mm.

**Paneles/Panel Qty:** 20 Panel.

**Cámara/Bladder:** Taiwan Butyl Winding Bladder.

**Sello de calidad/Standard:** Match.

**Construcción/Construction:** Hybrid.

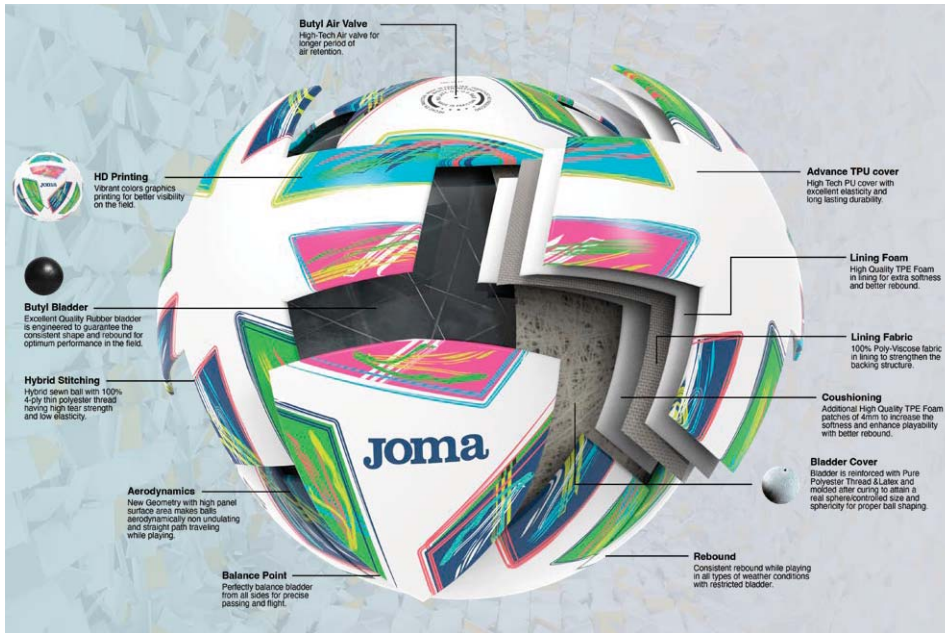

023

PACK 12



# EVOLUTION IV

401483.

**Material/Material:** 20% PU 40% PU Foam  
20% EPDM Foam 20% PES.

**Talla/Size:** 5.

**Cubierta/Upper:** Advance Yellow Texture PU 1.2 mm.

**Peso/Weight:** 410 - 450 Grm.

**Presión/Pressure:** 0.6 Bar - 0.8 Bar.

**Circunferencia/Circumference:** 68 - 70 cm.

**Distorsión/Distortion:** 4.0 mm.

**Paneles/Panel Qty:** 20 Panel.

**Cámara/Bladder:** Taiwan Butyl Winding Bladder.

**Sello de calidad/Standard:** Match.

**Construcción/Construction:** Hybrid.

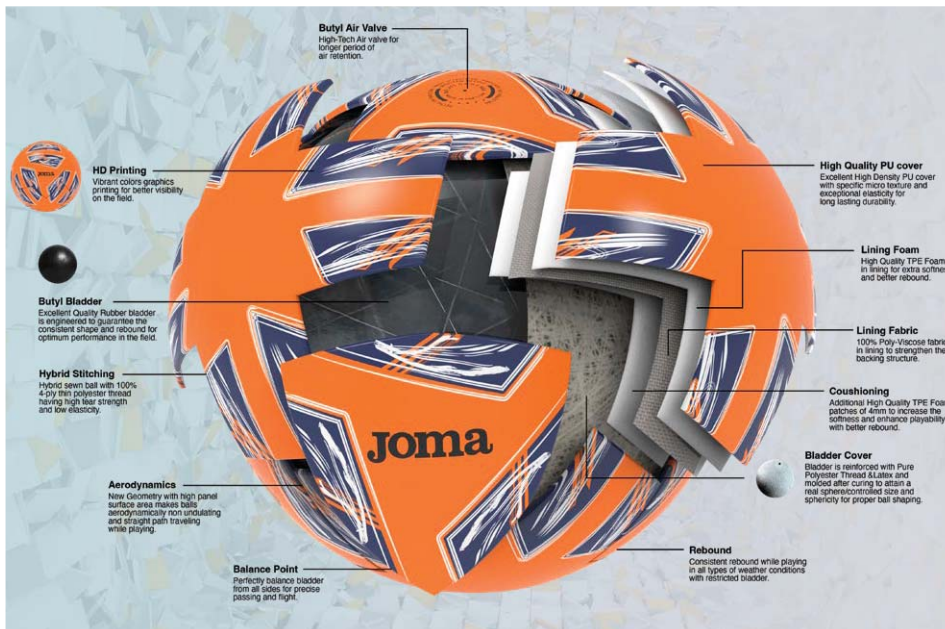

814

PACK 12



# NEPTUNE II

400906.

**Material/Material:** 20% PU 40% PU Foam  
20% EPDM Foam 20% PES.

**Talla/Size:** 5.

**Cubierta/Upper:** Advance White Texture PU 1.2 mm.

**Peso/Weight:** 410 - 450 Grm.

**Presión/Pressure:** 0.6 Bar - 0.8 Bar.

**Rebote/Rebound:** 125 - 155 cm.

**Circunferencia/Circumference:** 68 - 70 cm.

**Distorsión/Distortion:** 4.0 mm.

**Paneles/Panel Qty:** 32 Panel.

**Cámara/Bladder:** Taiwan Butyl Winding Bladder.

**Sello de calidad/Standard:** FIFA Basic.

**Construcción/Construction:** Hybrid.

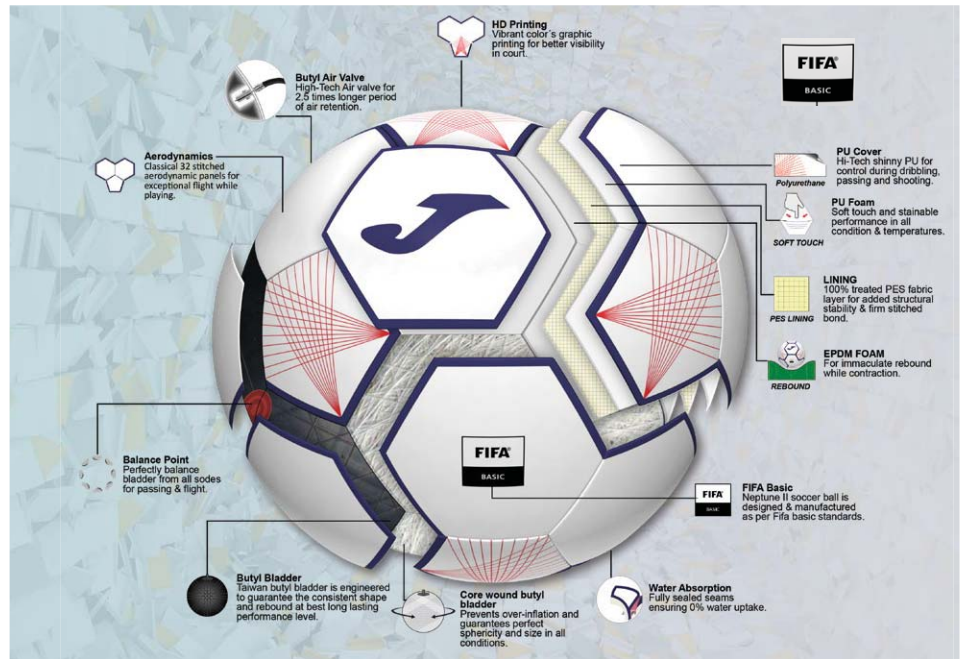

PACK 12



206

# EGEO

SOCCER BALLS PACK 12

401413.



117

**Material/Material:** 100% TPU.

**Talla/Size:** 5.

**Circunferencia/Circumference:** 68 - 70 cm.

**Peso/Weight:** 410 - 450 grs.

**Distorsión/Distortion:** 4.0 mm.

**Presión/Pressure:** 0.6 BAR - 0.8 BAR.

**Paneles/Panel Qty:** 32 Panel.

**Cámara/Bladder:** Butilo-Butyle.



268

**Material/Material:** 100% TPU.

**Talla/Size:** 4.

**Circunferencia/Circumference:** 63,5 - 66 cm.

**Peso/Weight:** 350 - 390 grs.

**Distorsión/Distortion:** 4.0 mm.

**Presión/Pressure:** 0.6 BAR - 0.8 BAR.

**Paneles/Panel Qty:** 32 Panel.

**Cámara/Bladder:** Butilo-Butyle.



# HALLEY

## HYBRID SOCCER BALLS PACK 12



401726.217

**Material/Material:**  
PU 10%, Rubber 45%, Polyester 32%, Cotton 13%.  
**Talla/Size:** 5.  
**Circunferencia/Circumference:** 68 - 70 cm.  
**Peso/Weight:** 410 - 450 grs.  
**Distorsión/Distortion:** 2.0 mm.  
**Presión/Pressure:** 0.8 BAR.  
**Paneles/Panel Qty:** 12Panel.  
**Cámara/Bladder:** Butilo-Butyle.



401727.218

**Material/Material:**  
PU 10%, Rubber 45%, Polyester 32%, Cotton 13%.  
**Talla/Size:** 4.  
**Circunferencia/Circumference:** 63,5 - 66 cm.  
**Peso/Weight:** 350 - 390 grs.  
**Distorsión/Distortion:** 2.0 mm.  
**Presión/Pressure:** 0.8 BAR.  
**Paneles/Panel Qty:** 12Panel.  
**Cámara/Bladder:** Butilo-Butyle.



# DALI II

400649.

**Material/Material:** 20% TPU 35% EVA Foam 45% Poly Cotton.  
**Talla/Size:** 5, 4, 3.  
**Cubierta/Upper:** Soft Touch 0.2mm TPU With 1.8mm EVA Foam.  
**Peso/Weight:** 410 - 450 Grm, 350 - 390 Grm, 280 - 320 Grm.  
**Circunferencia/Circumference:** 68 - 70 cm, 63,5 - 66 cm, 58 - 60 cm.  
**Cámara/Bladder:** Taiwan Butyl Bladder 80-90 gm + Hi-Tech Butyl Valve. Air-Lock System For Longer Period Air Retention.  
**Paneles/Panel Qty:** 32 Panel.  
**Sello de calidad/Standard:** Training.

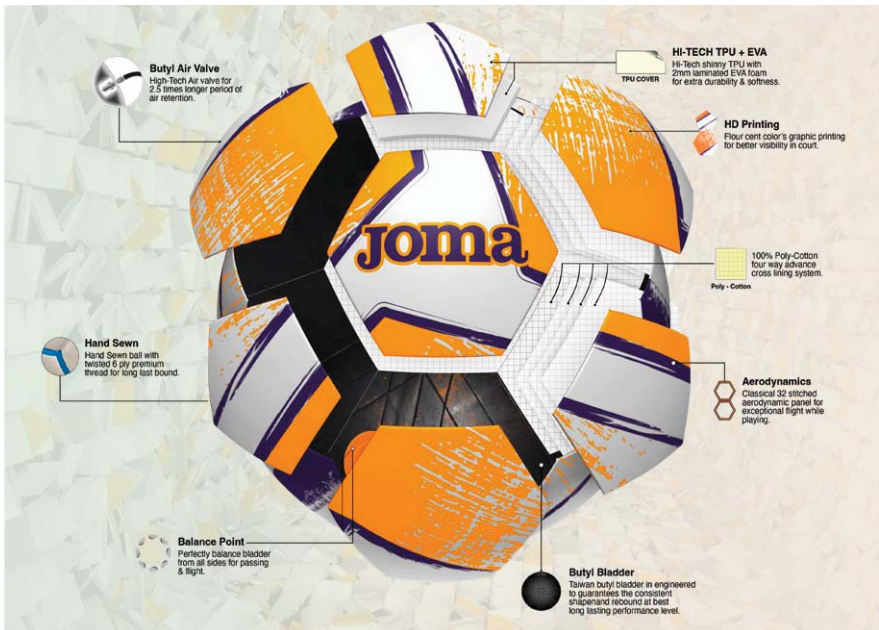
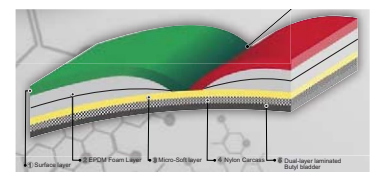

PACK 12

SIZES: 3 - 4 - 5



061



203



211



497



214



216



# DALI III

401412.

**Material/Material:** 20% TPU 35% EVA Foam 45% Poly Cotton.

**Talla/Size:** 5, 4, 3.

**Cubierta/Upper:** Soft Touch 0.2mm TPU With 1.8mm EVA Foam.

**Peso/Weight:** 410 - 450 Grm, 350 - 390 Grm, 280 - 320 Grm.

**Circunferencia/Circumference:** 68 - 70 cm, 63,5 - 66 cm,

58 - 60 cm.

**Cámara/Bladder:** Taiwan Butyl Bladder 80-90 gm + Hi-Tech Butyl Valve.

**Air-Lock System For Longer Period Air Retention.**

**Paneles/Panel Qty:** 32 Panel.

**Sello de calidad/Standard:** Training.

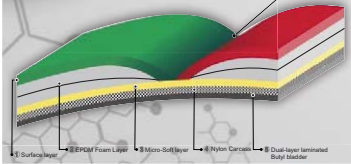

PACK 12



SIZES: 3 - 4 - 5



206



920



047



216



334

# CHALLENGE III



217

**Material/Material:** 30% TPU 60% EVA 10% PES.

**Talla/Size:** 3.

**Cubierta/Upper:** TPU shiny 0.15mm + Eva Foam 3.5 mm.

**Peso/Weight:** 280 - 320 Grm.

**Presión/Pressure:** 0.6 Bar - 0.8 Bar.

**Circunferencia/Circumference:** 58 - 60 cm.

**Distorsión/Distortion:** 4.0 mm.

**Paneles/Panel Qty:** 12 Panel.

**Cámara/Bladder:** SR Winding Bladder.

**Sello de calidad/Standard:** Training.

**Construcción/Construction:** Machine stitched.

401484.

PACK 12



206

**Material/Material:** 30% TPU 60% EVA 10% PES.

**Talla/Size:** 4.

**Cubierta/Upper:** TPU shiny 0.15mm + Eva Foam 3.5 mm.

**Peso/Weight:** 350 - 390 Grm.

**Presión/Pressure:** 0.6 Bar - 0.8 Bar.

**Rebote/Rebound:** 110 - 160 cm.

**Circunferencia/Circumference:** 63.5 - 66 cm.

**Distorsión/Distortion:** 4.0 mm.

**Paneles/Panel Qty:** 12 Panel.

**Cámara/Bladder:** SR Winding Bladder.

**Sello de calidad/Standard:** Training.

**Construcción/Construction:** Machine stitched.

**Material/Material:** 30% TPU 60% EVA 10% PES.

**Talla/Size:** 5.

**Cubierta/Upper:** TPU shiny 0.15mm + Eva Foam 3.5 mm.

**Peso/Weight:** 410 - 450 Grm.

**Presión/Pressure:** 0.6 Bar - 0.8 Bar.

**Rebote/Rebound:** 125 - 155 cm.

**Circunferencia/Circumference:** 68 - 70 cm.

**Distorsión/Distortion:** 4.0 mm.

**Paneles/Panel Qty:** 12 Panel.

**Cámara/Bladder:** SR Winding Bladder.

**Sello de calidad/Standard:** Training.

**Construcción/Construction:** Machine stitched.



207



# TOP 5

401729.

**Material/Material:** PU 20%, PU Foam 40%, EPDM Foam 20%, PES 20%.  
**Talla/Size:** 62 cm.  
**Peso/Weight:** 410 - 430 Grm.  
**Presión/Pressure:** 0.6 Bar.  
**Rebote/Rebound:** 55 - 65 cm.  
**Circunferencia/Circumference:** 62.5 - 63.5 cm.  
**Distorsión/Distortion:** 5.0 mm.  
**Paneles/Panel Qty:** 20 Panel.  
**Cámara/Bladder:** Taiwan Butyl Winding Bladder + microfibers.  
**Construcción/Construction:** Super Hybrid.

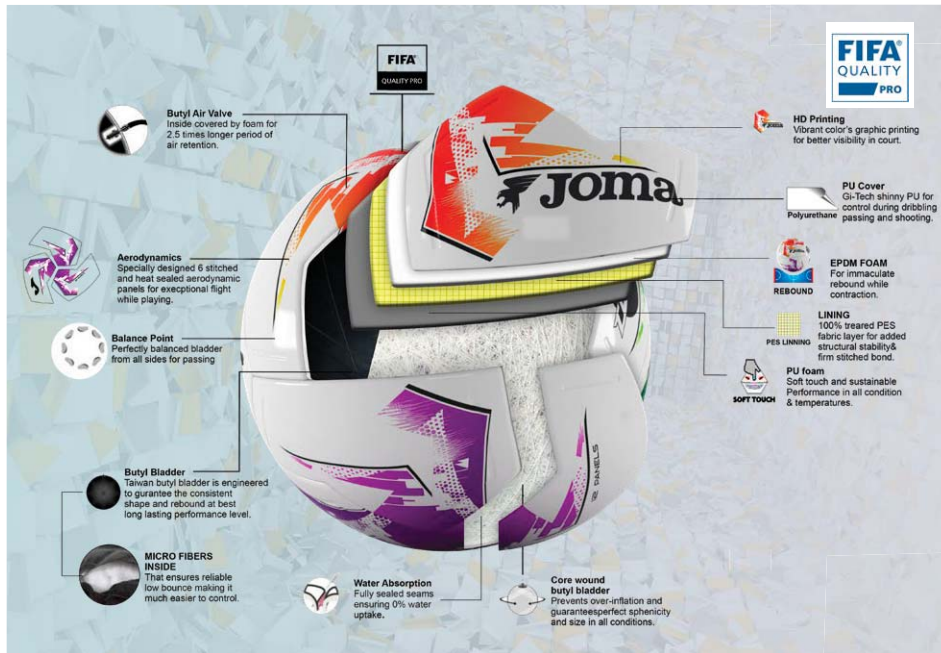

PACK 12



200

# GRAFITY III

401730.

**Material/Material:** PU 10%, Microfiber 12%, Rubber 40%, Polyester 20%, EVA 14%, Cotton 4%.  
**Talla/Size:** Pro.  
**Peso/Weight:** 410 - 430 Grm.  
**Presión/Pressure:** 0.6 Bar.  
**Rebote/Rebound:** 55 - 65 Ht.  
**Circunferencia/Circumference:** 62.5 - 63.5 cm.  
**Paneles/Panel Qty:** 10 Panel.  
**Cámara/Bladder:** Thread Wound Butyl Stuffed  
**Sello de calidad/Standard:** FIFA Quality Pro.  
**Construcción/Construction:** Hybrid.

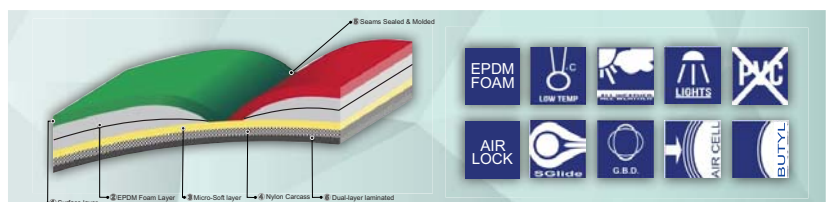

203

250

# PENTAFORCE

401494.

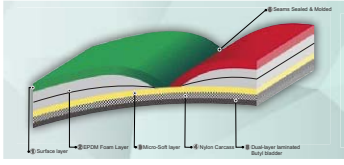

PACK 12

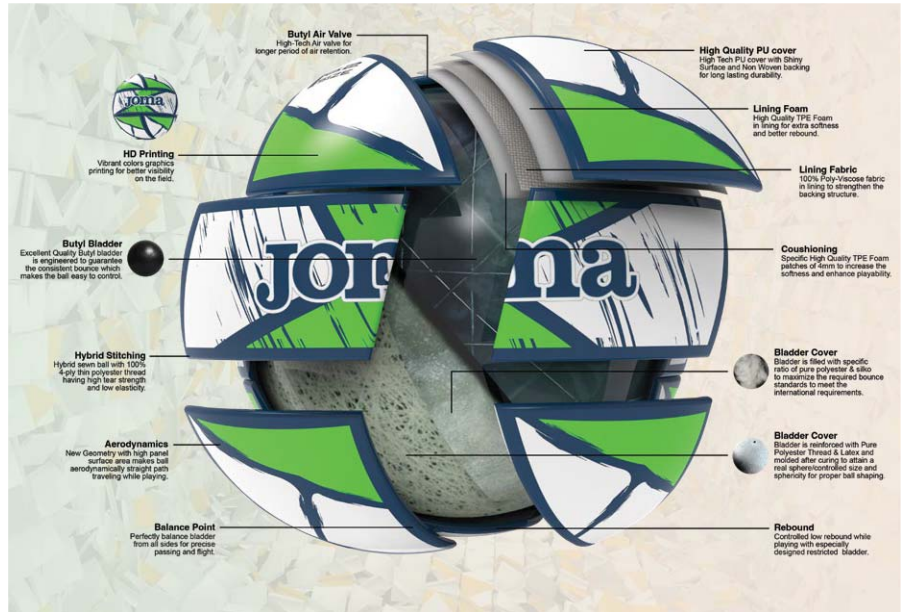

317

**Material/Material:** 65% PU 35% PES.  
**Talla/Size:** 62.  
**Cubierta/Upper:** Hi-Tech Chinese Shiny White PU 1.0 mm.  
**Peso/Weight:** 400 - 440 Grm.  
**Presión/Pressure:** 0.6 Bar.  
**Rebote/Rebound:** 50 - 65 cm.  
**Circunferencia/Circumference:** 62 - 64 cm.  
**Distorsión/Distortion:** 3.0 mm.  
**Paneles/Panel Qty:** 17 Panel.  
**Cámara/Bladder:** High Quality thread wound butyl stuffed Bladder.  
**Construcción/Construction:** Hybrid.



116

**Material/Material:** 65% PU 35% PES.  
**Talla/Size:** 58.  
**Cubierta/Upper:** Hi-Tech Chinese Shiny White PU 1.0 mm.  
**Peso/Weight:** 380 - 400 Grm.  
**Presión/Pressure:** 0.6 Bar.  
**Rebote/Rebound:** 50 - 65 cm.  
**Circunferencia/Circumference:** 57 - 59 cm.  
**Distorsión/Distortion:** 3.0 mm.  
**Paneles/Panel Qty:** 17 Panel.  
**Cámara/Bladder:** High Quality thread wound butyl stuffed Bladder.  
**Construcción/Construction:** Hybrid.

# VICTORY III

HYBRID FUTSAL PACK 12

401731.

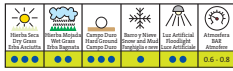

204

**Material/Material:** 20% PU 40% PU Foam 20% TPE Foam 20% PES.  
**Talla/Size:** 62.  
**Circunferencia/Circumference:** 62 - 64 cm.  
**Peso/Weight:** 410 - 440 grs.  
**Distorsión/Distortion:** 3.0 mm.  
**Presión/Pressure:** 0.6 Bar.  
**Paneles/Panel Qty:** 20 Panel.  
**Cámara/Bladder:** Taiwan Butyl Winding Bladder + Microfibers.

# VICTORY III JR

HYBRID FUTSAL PACK 12

401732.



214

**Material/Material:** 20% PU 40% PU Foam 20% TPE Foam 20% PES.  
**Talla/Size:** 58.  
**Circunferencia/Circumference:** 57 - 59 cm.  
**Peso/Weight:** 380 - 400 grs.  
**Distorsión/Distortion:** 3.0 mm.  
**Presión/Pressure:** 0.6 BAR.  
**Paneles/Panel Qty:** 20 Panel.  
**Cámara/Bladder:** Taiwan Butyl Winding Bladder + Microfibers.

# ERIS

HYBRID FUTSAL PACK 12

400356.



308

**Material/Material:** 40% Foam 20% PU 20% TPE 20% PES.  
**Talla/Size:** 62.  
**Circunferencia/Circumference:** 62 - 63 cm.  
**Peso/Weight:** 420 - 440 grs.  
**Distorsión/Distortion:** 4.0 mm.  
**Presión/Pressure:** 0.6 BAR - 0.8 BAR.  
**Paneles/Panel Qty:** 32 Panel.  
**Cámara/Bladder:** Butilo con PU Foam - Butyle with PU Foam.



# J-PRO



## HANDBALL

PACK 12

401581.



906

**Material/Material:** PU 10%, Rubber 45%, Polyester 20%, EVA 25%.  
**Talla/Size:** 3.  
**Circunferencia/Circumference:** 57 - 59 cm.  
**Peso/Weight:** 420 - 440 grs.  
**Distorsión/Distortion:** 4.0 mm.  
**Presión/Pressure:** 0.4 BAR.  
**Paneles/Panel Qty:** 12 Panel.  
**Cámara/Bladder:** Thread Wound Rubber



903

**Material/Material:** PU 10%, Rubber 45%, Polyester 20%, EVA 25%.  
**Talla/Size:** 2.  
**Circunferencia/Circumference:** 53,5 - 55 cm.  
**Peso/Weight:** 325 - 350 grs.  
**Distorsión/Distortion:** 4.0 mm.  
**Presión/Pressure:** 0.4 BAR.  
**Paneles/Panel Qty:** 12 Panel.  
**Cámara/Bladder:** Thread Wound Rubber



918

**Material/Material:** PU 10%, Rubber 45%, Polyester 20%, EVA 25%.  
**Talla/Size:** 1.  
**Circunferencia/Circumference:** 55 - 52 cm.  
**Peso/Weight:** 290 - 320 grs.  
**Distorsión/Distortion:** 4.0 mm.  
**Presión/Pressure:** 0.4 BAR.  
**Paneles/Panel Qty:** 12 Panel.  
**Cámara/Bladder:** Thread Wound Rubber



916

**Material/Material:** PU 10%, Rubber 45%, Polyester 20%, EVA 25%.  
**Talla/Size:** 0.  
**Circunferencia/Circumference:** 46 - 48 cm.  
**Peso/Weight:** 270 - 295 grs.  
**Distorsión/Distortion:** 4.0 mm.  
**Presión/Pressure:** 0.4 BAR.  
**Paneles/Panel Qty:** 12 Panel.  
**Cámara/Bladder:** Thread Wound Rubber



## S-GRIP

### HANDBALL

PACK 12

401647.



206

**Material/Material:** PU 30%, Neoprene Foam 45%, PV Lining 20%  
**Talla/Size:** 3.  
**Circunferencia/Circumference:** 57 - 59 cm.  
**Peso/Weight:** 450 - 475 grs.  
**Distorsión/Distortion:** 5.0 mm.  
**Presión/Pressure:** 0.4 BAR.  
**Paneles/Panel Qty:** 32 Panel.  
**Cámara/Bladder:** Latex.



218

**Material/Material:** PU 30%, Neoprene Foam 45%, PV Lining 20%  
**Talla/Size:** 2.  
**Circunferencia/Circumference:** 54 - 56 cm.  
**Peso/Weight:** 350 - 375 grs.  
**Distorsión/Distortion:** 5.0 mm.  
**Presión/Pressure:** 0.4 BAR.  
**Paneles/Panel Qty:** 32 Panel.  
**Cámara/Bladder:** Latex.



217

**Material/Material:** PU 30%, Neoprene Foam 45%, PV Lining 20%  
**Talla/Size:** 1.  
**Circunferencia/Circumference:** 50 - 52 cm.  
**Peso/Weight:** 290 - 330 grs.  
**Distorsión/Distortion:** 5.0 mm.  
**Presión/Pressure:** 0.4 BAR.  
**Paneles/Panel Qty:** 32 Panel.  
**Cámara/Bladder:** Latex.



216

**Material/Material:** PU 30%, Neoprene Foam 45%, PV Lining 20%  
**Talla/Size:** 0.  
**Circunferencia/Circumference:** 46 - 48 cm.  
**Peso/Weight:** 275 - 295 grs.  
**Distorsión/Distortion:** 5.0 mm.  
**Presión/Pressure:** 0.4 BAR.  
**Paneles/Panel Qty:** 32 Panel.  
**Cámara/Bladder:** Latex.





# J-PRO



## VOLLEY BALL

INDIVIDUAL

401733.

**Material/Material:**

55% Rubber 30% Polyester 15% EVA.

**Peso/Weight:** 260 - 280 grs.

**Distorsión/Distortion:** 3 mm.

**Cámara/Bladder:** Latex.



833

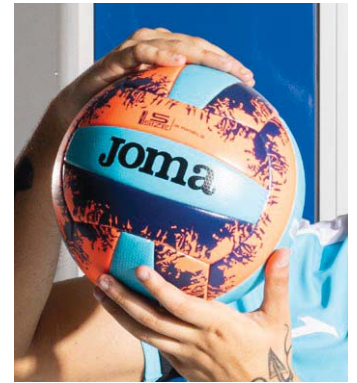

# ACCESSORIES



## ELBOW COMPRESSION

PACK 12

400285. M / L

75% Cotton 20% PES 5% EA

Codera de compresión.

*Elbow-patch of compression.*



200



100



331



## BLOCK CODERA

PACK 4

400176. S / M / L

50% Cotton 30% Spandex 20% PE Foam

Codera tejida articulada, con abertura trasera para facilitar movimientos. Proporciona transpirabilidad. Tejido antideslizante para asegurar su posición. Protección interior delantera. Logo serigrafiado.

*Articulated elbow guard, with backside aperture to make movements easier. Provide sweating. Knitting anti-slip to secure its position. Inside front protection. Printed logo.*



100



200



## JUMP RODILLERA

PACK 4

400175. S / M / L

50% Cotton 30% Spandex 20% PE Foam

Rodillera tejida articulada, con abertura trasera para facilitar movimientos. Proporciona transpirabilidad. Tejido antideslizante para asegurar su posición. Protección interior delantera. Logo serigrafiado.

*Articulated knitting kneepad, with backside aperture to make movements easier. Provide sweating. Knitting anti-slip to secure its position. Inside front protection. Printed logo.*



100



200



331





## J-PRO



BALL RUGBY

INDIVIDUAL

401735.

Cover Material: High Grade Rubber.  
Bladder: Latex.  
Ball weight: 430 - 460 gm.



208  
SIZE 5

## J-MATCH



BALL RUGBY

INDIVIDUAL

400742.

Cover Material: High Grade Rubber compound with grip emboss made with unique co-molding process.  
Backing Fabric: 1 High quality Canvas + 2 High Quality PC  
Bladder: Heavy Latex Bladder  
Ball weight: 460 ± 10 gm



201  
SIZE 5

## J-TRAINING



BALL RUGBY

INDIVIDUAL

400679.

Cover Material: Medium Grade Rubber compound with grip emboss.  
Backing Fabric: 2 Polyester + 1 Cotton  
Bladder: Latex Bladder  
Ball weight: 440 ± 10 gm



206  
SIZE 5



## PROTEC RUGBY



RUGBY HELMET

INDIVIDUAL

400438. 2XS / M / L

74% EVA / 13% Polyester / 13% Lycra



100  
BLACK



200  
WHITE







# ACCESORIES



# BIBS



## TRAINING BIBS

PACK 10

101686. 3XS / XS / M / XL

100% Poliéster  
100% Polyester

Petos de entrenamiento: 5 colores.  
Training bibs: 5 colors.



010

TURQOISE FLUOR



020

GREEN FLUOR



030

PINK FLUOR



050

ORANGE FLUOR



060

YELLOW FLUOR



200

WHITE



# BIBS



## REVERSIBLE BIBS

PACK 10

101689. XS / M / XL

100% Poliéster  
100% Polyester

Peto reversible.  
Reversible Bib.



050

ORANGE FLUOR

GREEN FLUOR





# BATHROBE



MICRO-BATHROBE

PACK 5



SR 400534. XS / M / XL

100% Microfiber Polyester  
100% Microfibra Poliéste

Albornoz con bolsa de microfibra.  
*Bathrobe with microfiber bag.*



331

# TOWEL



MICROFIBER TOWEL

400533.

PACK 6

Microfibre 210 gr.  
Microfibra 210 gr.

Toalla.  
*Towel.*



331

400294.

PACK 12

Microfibre 210 gr.  
Microfibra 210 gr.

Toalla: Surtido de colores.  
*Towel: Wide range of colours.*

Navy 3 / Royal 3  
Yellow 2 / Pink 2 / Red 2



P01



COTTON TOWEL

PACK 5

100% Cotton  
100% Algodón

Toalla: Logos Jacquard.  
*Towel: Logos Jacquard.*

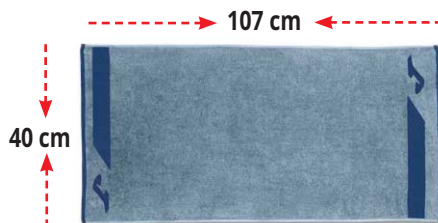

400922.353

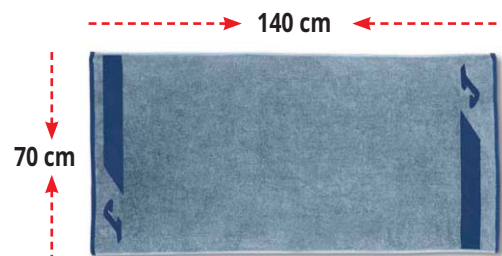

400921.353

# SANDAL



SHOWER SANDAL

INDIVIDUAL

SCOSTS2503

36 - 47

Sandalia para ducha.  
*Shower sandal.*



SCOSTS2503



# BAGS



## EQUIPAMET BAG

INDIVIDUAL

400631.

100% Polyester  
100% Poliéster

Bolsa de equipo.  
Equipment Bag.

Capacidad: 58,6 litros.



## TEAM TRAVEL

INDIVIDUAL

400198.

100% Polyester  
100% Poliéster

Bolsa de viaje.  
Travel bag.

Capacidad: 103 litros.



## TROLLEY TRAINING

INDIVIDUAL

400004.

100% Polyester  
100% Poliéster

Bolsa de viaje, cajón interior, ruedas.  
Travel bag. Inside drawer and wheels.

Capacidad: 75 litros.



## FOOTBALL SAC

INDIVIDUAL

TEAM/14

100% Polyester  
100% Poliéster

Saco de balones: 14 balones.  
Sack for balls: 14 balls.

Capacidad: 150 litros.





## MEDICAL BAG

400203.

INDIVIDUAL

100% Polyester  
100% Poliéster

Botiquín.  
*Medicine chest.*

Capacidad: 6 litros.

(Accesorios no incluidos)



100

400632.

INDIVIDUAL

100% Polyester. 600-D.  
100% Poliéster. 600-D.

Botiquín.  
*Medicine chest.*

Capacidad: 15 litros.

(Accesorios no incluidos)



100

## BOTTLE RACK

400657.

100% Copolymer  
100% Copolímero  
100% Copolimero

Botellero con capacidad para 12 botellas con asa ergonómica. Botellas incluidas.

*Bottle rack with capacity for 12 bottles with ergonomic handle. Bottles included.*



107

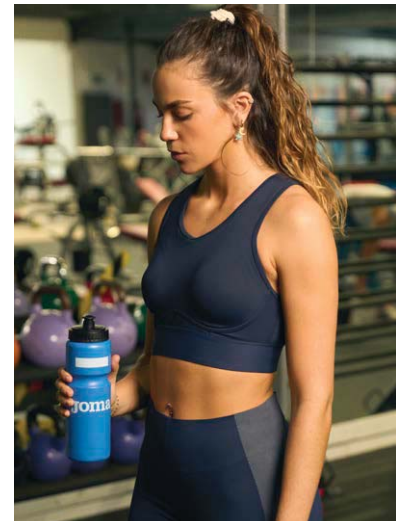

## ARMBAND



CAPTAIN ARMBAND

PACK 12

400363.

TALLA ÚNICA / ONE SIZE

Brazalete de capitán.  
*Captain armband.*



P01

261



# TROLLEY

400399.

INDIVIDUAL

100% Poliéster  
100% Polyester

Maleta con ruedas.  
*Suitcase with wheels.*

Capacidad: 31,8 litros.



# TRAVEL TROLLEY

400480.

INDIVIDUAL

100% Poliéster  
100% Polyester

Trolley con abertura lateral y  
compartimento interno para  
separar la ropa.

*Trolley with side opening and  
inner compartment to set apart  
clothes.*

Capacidad: 80,5 litros.



# TEAM

401012.

INDIVIDUAL

100% Poliéster  
100% Polyester

Mochila con refuerzo en la espalda y bolsillo zapatillero en la parte inferior. Tiene doble apertura: una con dos bolsillos interiores para el portátil y el ipad; y otra que dispone de una cremallera interior y dos bolsillos pequeños.

*Backpack with a reinforced back and a shoe compartment at the bottom. Double opening: one with two inner pockets for a laptop and an ipad; and the other with an inside zipper and two small pockets.*

Capacidad: 25 litros.





# BAGS

## BAG TRAINING INDIVIDUAL

**401346.**

100% Polyester /  
100% Poliéster

Material de alta calidad, durabilidad y resistencia. Compartimento principal con cierre de cremallera. Correa ajustable con protector de hombro. Asas con refuerzo acolchado.

*High-quality material, durability, and resistance. Main compartment with zipper closure. Adjustable strap with shoulder protector. Handles with padded reinforcement.*



100



331



## BAG TRAINING INDIVIDUAL

**401627.**

100% Polyester /  
100% Poliéster

Material de alta calidad, durabilidad y resistencia. Compartimento principal con cierre de cremallera, junto con zapatillero en el lateral. Correa ajustable con protector de hombro. Asas con refuerzo acolchado.

*High-quality material, durability, and resistance. Main compartment with zipper closure, along with a shoe compartment on the side. Adjustable strap with shoulder protector. Handles with padded reinforcement.*



100



331



## BAG TRAINING INDIVIDUAL

**401694.**

100% Polyester /  
100% Poliéster

Material de alta calidad, durabilidad y resistencia. Compartimento principal con cierre de cremallera, junto con zapatillero en el lateral. Correa ajustable con protector de hombro. Asas con refuerzo acolchado.

*High-quality material, durability, and resistance. Main compartment with zipper closure, along with a shoe compartment on the side. Adjustable strap with shoulder protector. Handles with padded reinforcement.*



100



331



# BAGS



## BAG TRAINING

INDIVIDUAL

401642.

100% Polyester

Material de alta calidad, durabilidad y resistencia. Tirantes acolchados y ajustables. Compartimento principal con cremallera. Tiene otro bolsillo amplio con cremallera.

*High-quality material, durability, and resistance. Padded and adjustable straps. Main compartment with zipper. It has another large pocket with a zipper.*

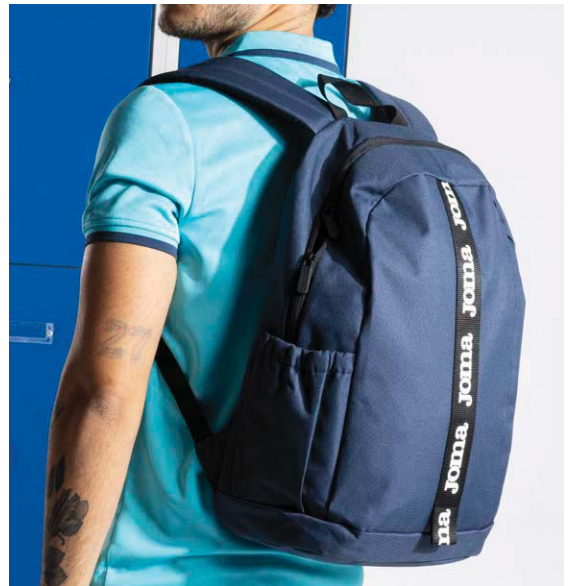

## BAG TRAINING

INDIVIDUAL

401640.

100% Polyester /  
100% Poliéster

Perfecta para viajar. Material de alta calidad, durabilidad y resistencia. Compartimento principal con cierre de cremallera y hebillas de liberación rápida. Múltiples bolsillos en el interior para guardar todas las pertenencias. Bolsillo extra con cremallera en el exterior. Tirantes acolchados y ajustables.

*Perfect for traveling. High-quality material, durability, and resistance. Main compartment with zipper closure and quick-release buckles. Multiple pockets inside to store all belongings. Extra zippered pocket on the outside. Padded and adjustable straps.*







## BAGS



### BAG TRAINING

INDIVIDUAL

401536.

100% Polyester /  
100% Poliéster

Material resistente y de alta durabilidad. Espalda de mesh. Tirantes acolchados y ajustables. Bolsillo principal con cremallera y hebilla de liberación rápida. Bolsillo extra para la botella en zona de fácil acceso.

*Durable and high-quality material. Mesh back. Padded and adjustable straps. Main pocket with zipper and quick-release buckle. Extra pocket for bottle in easily accessible area.*



### BAG TRAINING

INDIVIDUAL

401596.

100% Polyester /  
100% Poliéster

Material alta calidad, durabilidad y resistencia. Compartimento principal con hebilla de liberación rápida. Bolsillos laterales con cremallera. Tirantes acolchados y ajustables.

*High quality material, durability and resistance. Main compartment with quick release buckle. Side pockets with zipper. Padded and adjustable straps.*





# ESTADIO III



BAG TRAINING

INDIVIDUAL

400234.

100% Polyester  
100% Poliéster

Mochila con cajón interior para zapatillas. Logo serigrafiado.  
Backpack with inner compartment for sport shoes. Silkscreening logo.

Capacidad: 26,5 litros.



106



104



107



NEW

339



117



120



116



100



700



600



450



331



# TRAINING



BAG TRAINING

INDIVIDUAL

400552.

100% Polyester  
100% Poliéster

Mochila con cajón interior. Bolsillo frontal. Logos serigrafiados.  
Backpack with inside drawer. Front pocket. Printed logos.

CAJÓN INTERIOR DOBLE FONDO  
INSIDE BOX DOUBLE GROUND  
VASCHETTA PORTASCARPE RIGIDA

Capacidad: 24,2 litros.



100



700



600



450





# DIAMOND II

**BAG TRAINING** **INDIVIDUAL**

**400235.**

100% Polyester /  
100% Poliéster

Mochila con abertura frontal con capacidad para un balón. Logo serigrafiado.  
*Backpack with front opening with capacity for one football. Silkscreening logo.*

Capacidad: 44,2 litros.



104



100



331



700



600



450



106



107



109



117



120



116





# BAGS



## SHOE BAG

PACK 5



400001.

100% Polyester  
100% Poliéster

Zapatillero. Logos serigrafiados.  
Shoe bag. Printed logos.

Capacidad: 7,8 litros.



100



300



450



600



700



## SHOE BAG

PACK 5



400458.

100% Polyester  
100% Poliéster

Zapatillero grande, con asa en el lateral, j en printing.  
Large shoe holder, with handle on the side, j in printing.

Capacidad: 10 litros.



100

331



## SAC

PACK 50



400379.

TALLA ÚNICA / ONE SIZE

100% Polyester PU Coating  
100% Poliéster PU Coating

Bolsa tipo saco con cierre ajustable que incorpora cordón en las asas. Logo en serigrafía.  
Sack-type bag with adjustable closure including cord handles. Silkscreened logo.



040



100



700



## TRAINING

PACK 5



400279.

100% Polyester  
100% Poliéster

Saco multiusos realizado con un material rígido que incluye bolsillo exterior con cremallera.  
Multipurposes bag made with a rigid material. It features an external pocket with zip.

Capacidad: 10 litros.



600



700



500



900



100



CAJÓN INTERIOR DOBLE FONDO  
INSIDE BOX DOUBLE GROUND  
SCOMPARTO INTERNO DOPPIO FONDO

## TRAINING II



BAG TRAINING

INDIVIDUAL

400006.

400007.

400008.

100% Polyester /  
100% Poliéster

Bolsa de deporte con cajón interior. Logos serigrafiados.  
Bag. Inside drawer. Printed logos.

	Medium 400006	Large 400007	Xtra Large 400008
Ancho / Width	45 cm	49 cm	54 cm
Fondo / Depth	27 cm	27 cm	32 cm
Altura / Height	44 cm	48 cm	52 cm
Cajón / Inside Box	11,5 cm	13 cm	15 cm
Capacidad / Capacity	40 l	50 l	72 l

400007.



116

104

107

106

109

117

120

400006. 400007. 400008.



300

600

100

700

671

450



## MEDIUM III



BAG TRAINING

INDIVIDUAL

400236.

100% Polyester  
100% Poliéster

Bolsa de deporte con bolsillo interior.  
Backpack with inner pocket.

Capacidad: 54 litros.



700



100



331



600





# SOCKS



## SOCKS

PACK 12

**400027.** 35-38 / 39-42 / 43-46

75% Polyester  
25% Elastane

Calcetín corto 4 cm. de altura de caña. Interior planta, puntera y talón con rizo.  
*Short sock. Height 4 cm of leg. Inside sole, toe and heel with curl.*



P01



P02



P03



## SOCKS

PACK 12

**400028.** 35-38 / 39-42 / 43-46

75% Cotton  
20% PES 5% EA

Calcetín invisible. Interior planta, puntera y talón con rizo.  
*Invisible sock. Inside sole, toe and heel with curl.*



P01



P02



## SOCKS

PACK 12

**400030.** 31-34 / 35-38 / 39-42 / 43-46

75% Cotton  
20% PES 5% EA

Calcetín medio, 8 cm. de altura de caña. Interior planta, puntera y talón con rizo.  
*Middle sock. Height 8 cm of leg. Inside sole, toe and heel with curl.*



P01



P02

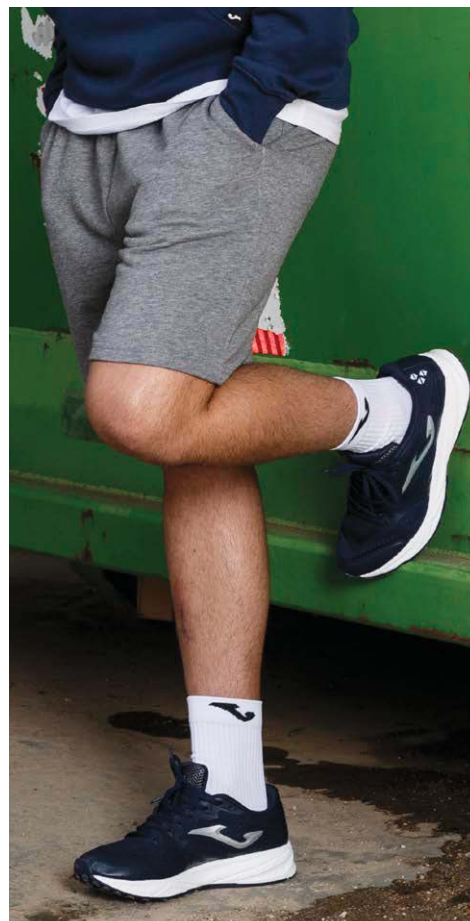

## SOCKS

PACK 12

**400032.** 35-38 / 39-42 / 43-46 / 47-50

75% Cotton  
20% PES 5% EA

Calcetín largo, 17 cm. de altura de caña. Interior planta, puntera y talón con rizo.  
*Long sock. Height 17 cm of leg. Inside sole, toe and heel with curl.*



P01



P02



# SOCKS



## SOCKS

PACK 6

400799. 39-42 / 43-46

40% Cotton  
35% Nylon  
20% PES 5% EA

Calcetines de media caña con antideslizante en la planta.  
*Mid-rise socks with anti-slip on the sole.*



100

200

331

450

600

700

900



## SOCKS

PACK 6

400476. 35-38 / 39-42 / 43-46

60% Polyamide  
20% Cotton  
15% Polyester  
5% Spandex

Calcetín medio 11 cm. de altura de caña. Interior planta, puntera y talón con rizo.  
*Middle sock. Height 11 cm of leg. Inside sole, toe and heel with curl.*



100

200

331

450

600

700

901



## SOCKS

PACK 6

400796. 39-42 / 43-46

35% Coolmax  
32% Polyamide  
17% Elastane  
16% Spandex

Calcetín tobillero que proporciona la máxima comodidad y sujeción al pie.  
*Ankle sock that provides maximum comfort and support to the foot.*



110

121



## SOCKS

PACK 6

401515. 39-42 / 43-46

35% Coolmax  
32% Polyamide  
17% Elastane  
16% Spandex

Calcetín tobillero que proporciona la máxima comodidad y sujeción al pie.  
*Ankle sock that provides maximum comfort and support to the foot.*



110





# SOCKS



## SOCKS

BLISTER 3

400776. 35-38 / 39-42 / 43-46

93% Nylon  
7% Elastano

Pack de tres pares de calcetines tobilleros para running. Incluye tira reflectante en la parte trasera.

Pack of three pairs of ankle socks for running. Includes reflective strip on the back.



641



## SOCKS

BLISTER 3

400777. 35-38 / 39-42 / 43-46

93% Nylon  
7% Elastano

Pack de tres pares de calcetines de media caña para running. Incluye tira reflectante en la parte trasera.

Pack of three pairs of mid-rise socks for running. Includes reflective strip on the back.



226



## SOCKS

PACK 12

400292. 35-38 / 39-42 / 43-46

75% Nylon  
25% Spandex

Calcetín tobillero.  
Ankle-sock.



P02

P01



## SOCKS

PACK 12

400435. 35-38 / 39-42 / 43-46

75% Cotton  
20% PES 5% EA

Pinkie con interior planta, puntera y talón con rizo.  
Pinkie. Inside sole, toe and heel with curl.



P01

P02







# CALF COMPRESSION

CALF COMPRESSION **PACK 12**

**400289.** M / L

75% Cotton  
20% PES 5% EA

Medias de compresión.  
Compression socks.



021 041 102 201 602 702



# SOCKS

SOCKS **PACK 12**

**400287.** M / L

75% Cotton  
20% PES 5% EA

Calcetín medio de 22 cm. de altura.  
Middle sock. Height 22 cm of leg.



100 200



SOCKS **PACK 12**

**400288.** M / L

75% Cotton  
20% PES 5% EA

Calcetín alto de 26 cm. de altura.  
Long sock. Height 26 cm of leg.



100 200



# SHIN GUARDS



## SPIDER

INDIVIDUAL

401673. M / L

### Shin guards:

50% Polypropylene  
50% EVA

### Lining:

100% Polyester

### Sock Sleeves:

88% Polyester  
12% Spandex

Protección máxima sin perder movilidad. Interior de EVA moldeada que absorbe los impactos y amortigua cada golpe. Pantorrillera transpirable y elástica para garantizar una sujeción óptima del armazón.

*Maximum protection without losing mobility. Molded EVA interior that absorbs impacts and cushions every blow. Breathable and elastic shin guard to ensure optimal support of the frame.*



720



067



## SPARTAM

INDIVIDUAL

401674. M / L

### Shin guards:

50% Polypropylene  
50% EVA

### Lining:

100% Polyester

### Sock Sleeves:

88% Polyester  
12% Spandex

Protección máxima sin perder movilidad. Interior de EVA FOAM que absorbe los impactos y amortigua cada golpe. Pantorrillera elástica de compresión para garantizar una sujeción óptima del armazón.

*Maximum protection without losing mobility. EVA FOAM interior that absorbs impacts and cushions every blow. Elastic compression calf support to ensure optimal frame support.*



106



111



## J-PRO

INDIVIDUAL

401675. M / L

### Shield:

100% Polypropylene

### Lining:

100% EVA Foam

### Sock Sleeves:

85% Polyester  
15% Elastane

Máxima protección contra golpes sin perder movilidad. Con interior de EVA moldeada que absorbe y amortigua los impactos. Pantorrillera transpirable y elástica para garantizar una sujeción óptima del armazón.

*Maximum protection against impacts without losing mobility. With molded EVA interior that absorbs and cushions impacts. Breathable and elastic shin guard to ensure optimal support of the frame.*



011



041

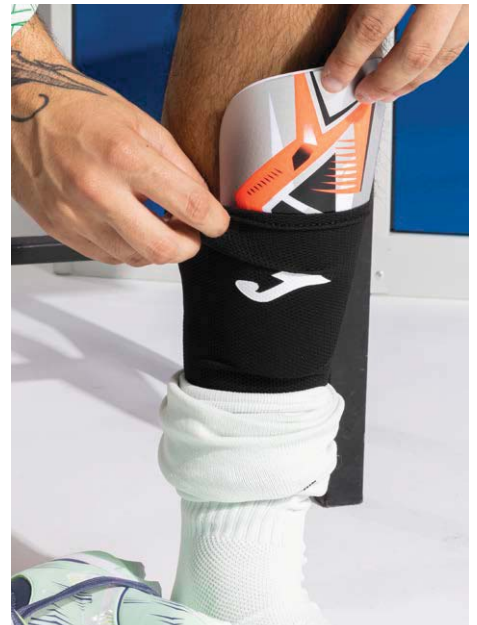



# SHIN GUARDS

## ATTACK INDIVIDUAL

401676. M / L

**Shield:**  
100% Acrylo Intrile  
Butadine  
**Lining:**  
100% EVA Foam

Protección máxima sin perder movilidad. Con interior de EVA FOAM que absorbe los impactos y amortigua cada golpe. Correa elástica de sujeción con cierre adherente para optimizar el ajuste.  
*Maximum protection without losing mobility. With EVA FOAM interior that absorbs impacts and cushions every blow. Elastic strap with hook and loop closure for optimal fit.*



568



221

## DEFENSE INDIVIDUAL

401677. M / L

**Shield:**  
100% Polypropylene  
**Lining:**  
100% EVA Foam

Alto nivel de protección y absorción de los impactos gracias al recubrimiento interior con EVA FOAM. Forma ergonómica para mayor adaptabilidad y libertad de movimiento. Correa elástica de sujeción con cierre adherente para optimizar el ajuste.  
*High level of protection and impact absorption thanks to the interior coating with EVA FOAM. Ergonomic shape for greater adaptability and freedom of movement. Elastic strap with hook and loop closure for optimal fit.*



043



117

## PANTHER INDIVIDUAL

401678. XS / S / M

**Shield:**  
100% Polypropylene  
**Lining:**  
100% EVA Foam  
**Sock Sleeves:**  
85% Polyester  
15% Elastane

Aportan una protección máxima sin perder movilidad. Con interior de EVA FOAM que absorbe los impactos y amortigua cada golpe. Pantorrillera elástica de compresión para garantizar una sujeción óptima del armazón.  
*They provide maximum protection without losing mobility. With EVA FOAM interior that absorbs impacts and cushions each blow. Elastic compression calf guard to ensure optimal support of the frame.*



112



320





# GOALKEEPER GLOVES



AREA 25

INDIVIDUAL

401713. 7 / 8 / 9 / 10 / 11 / 12

40% Latex  
20% Polyester  
5% Cotton  
20% Nylon  
15% Rubber

Palma de látex para conseguir buen agarre. Interior de espuma para absorber los impactos. Protección en los dedos y buena movilidad. Ajustable a la muñeca mediante elástico y cierre adherente.  
*Latex palm for good grip. Foam interior to absorb impacts. Finger protection and good mobility. Adjustable to the wrist with elastic and hook and loop closure.*



201



119



AREA

INDIVIDUAL

401711. 4 / 5 / 6 / 7 / 8

55% Latex  
10% Polyester  
5% Cotton  
5% Nylon  
25% Rubber

Palma confeccionada en latex para conseguir un agarre excepcional. Interior de espuma FOAM, que absorbe los impactos. Con mejor manejabilidad y flexibilidad en manos y dedos. También incorpora elástico y cierre adherente en la muñeca para mejor adaptabilidad.  
*Palm made of latex for exceptional grip. FOAM foam interior, which absorbs impacts. With better handling and flexibility in hands and fingers. It also includes elastic and adhesive closure on the wrist for better adaptability.*



201



117



PANTHER

INDIVIDUAL

401714. 7 / 8 / 9 / 10 / 11 / 12

40% Latex  
20% Polyester  
5% Cotton  
20% Nylon  
15% Rubber

Palma confeccionada en latex para conseguir un agarre excepcional. Interior de espuma FOAM, que absorbe los impactos. Con mejor manejabilidad y flexibilidad en manos y dedos. También incorpora elástico y cierre adherente en la muñeca para mejor adaptabilidad.  
*Palm made of latex to achieve exceptional grip. FOAM foam interior, which absorbs impacts. With better manageability and flexibility in hands and fingers. It also includes elastic and adhesive closure on the wrist for better adaptability.*



204



203





# GOALKEEPER GLOVES



## PREMIER

INDIVIDUAL

401710. 7 / 8 / 9 / 10 / 11 / 12

30% Latex  
32% Synthetic Latex  
23% Polyester  
7% Nylon  
6% Cotton  
2% Rubber

Palma de látex y cuerpo en mesh transpirable. El interior es de FOAM para absorber los impactos. Excelente flexibilidad en los dedos y libertad de movimiento. Ajustables a la muñeca mediante elástico y cierre adherente.

*Latex palm and breathable mesh body. The interior is made of FOAM to absorb impacts. Excellent finger flexibility and freedom of movement. Adjustable to the wrist with elastic and hook-and-loop closure.*



061



031



## BRAVE

INDIVIDUAL

401709. 7 / 8 / 9 / 10 / 11 / 12

30% Latex  
32% Synthetic Latex  
23% Polyester  
7% Nylon  
6% Cotton  
2% Rubber

Guantes de portero con palma confeccionada en látex e interior de FOAM. Esta suave espuma proporciona gran amortiguación. Con protección en los dedos. Ajustables a la muñeca mediante elástico y cierre adherente, además de transpirables gracias al mesh de la zona.

*Goalkeeper gloves with a latex palm and inside FOAM. Soft foam provides excellent cushioning. Incorporated finger protection. Adjustable on the wrist with an elastic and adhesive closure, as well as breathable thanks to its mesh in the area.*



700



600



## GK-PRO

INDIVIDUAL

400908. 7 / 8 / 9 / 10 / 11 / 12

55% Latex  
25% Polyester  
10% Elastan  
5% Nylon  
5% Plastic

Guante confeccionado con látex de 4 mm. Su suave espuma de látex proporciona un ajuste y una comodidad excepcional. Su malla interior aporta una mayor comodidad y transpirabilidad. Protección en los dedos.

*4mm Premium German latex. Soft latex foam provides an exceptional fitting and comfort. Mesh used for further comfort and breathability inside the gloves. Fingers protection.*



109



106



216

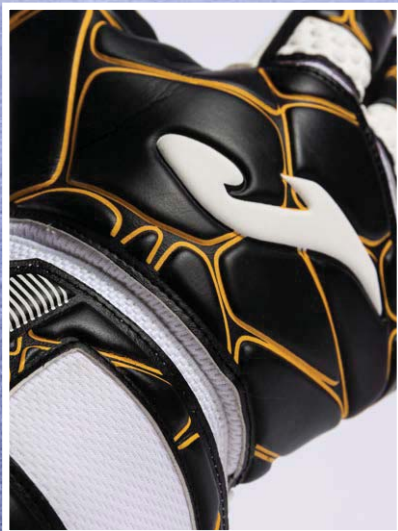



# GOALKEEPER GLOVES



## AREA 360

INDIVIDUAL

401712. 7 / 8 / 9 / 10 / 11 / 12

40% Latex  
20% Polyester  
5% Cotton  
20% Nylon  
15% Rubber

Palma de látex y cuerpo en mesh transpirable elástico para mejor adaptabilidad. El interior es de FOAM para absorber los impactos. Excelente flexibilidad en los dedos y libertad de movimiento.

*Latex palm and breathable elastic mesh body for better adaptability. The inside is made of FOAM to absorb impacts. Excellent flexibility in the fingers and freedom of movement.*



106

207

117



## HUNTER

INDIVIDUAL

401708. 4 / 5 / 6 / 7 / 8 / 9 / 10 / 11 / 12

55% Latex  
32% Polyester  
6% Cotton  
3% Nylon  
4% Rubber

Cuerpo confeccionado en neopreno y con FOAM interior para combinar agarre y absorción de los impactos. Con piezas elásticas entre los dedos para asegurar la libertad de movimiento. Ajustable en la muñeca mediante elástico.

*Body made of neoprene with inner FOAM for grip and impact absorption. Elastic pieces between the fingers for freedom of movement. Adjustable at the wrist with elastic.*



880

100

060



## CALCIO 23

INDIVIDUAL

401272. 4 / 5 / 6 / 7 / 8

23% Polyester  
27% Pvc  
35% Latex  
10% Nylon  
5% Others  
100% Latex

Guantes de portero confeccionados con foam en la parte de la palma para absorber los impactos. Incorpora protección en los dedos medio y anular con el fin de evitar lesiones. Ajustable a la muñeca mediante elástico y cierre adherente.

*Goalkeeper gloves made with foam on the palms for shock absorption. They include protection on the middle and ring fingers to prevent injury. Elastic-adjustable wrists and touch fasteners.*



054

601



## CALCIO 25

INDIVIDUAL

401707. 4 / 5 / 6 / 7 / 8 / 9 / 10 / 11 / 12

30% Polyvinylchloride  
32% Synthetic Latex  
23% Polyester  
6% Cotton  
2% Rubber  
7% Nylon

Parte de agarre elaborada con látex y foam. Ambos materiales permiten una mejor adherencia del balón y amortiguan cada impacto. Ajuste perfecto gracias al cierre adherente colocado en la muñeca. *Grip part made of latex and foam. Both materials allow for better ball grip and cushion each impact. Perfect fit thanks to the adhesive closure placed on the wrist.*



717

041

607



## POLAR NECK

**946,** TALLA ÚNICA / ONE SIZE

100% Polyester  
100% Poliéster  
Braga polar.  
Fleece neckerchief.



003



001

PACK 12

## GLOVES

POLAR GLOVES

INDIVIDUAL

WINTER II-. 7 / 8 / 9 / 10

100% Polyester  
100% Poliéster  
Guante polar.  
Fleece glove.



111



101

FOOTBALL GLOVES

INDIVIDUAL

400024. 4 / 5 / 6 / 7 / 8 / 9 / 10 / 11

60% Neopreno  
40% Polyester  
60% Neopreno  
40% Poliéster  
Guante de invierno con silicona en la palma.  
Winter gloves with silicone on the palms.



100

## HAT

WINTER HAT

PACK 12

400360. TALLA / SIZE  
SENIOR Sr / JUNIOR Jr

100% Acrylic  
100% Acrílico  
Gorro de lana con dobladillo y logo bordado.  
Warm hat with turned-up hem and embroidered logo.



100



280



331

REVERSIBLE HAT

PACK 10

400056. TALLA ÚNICA / ONE SIZE

70% Acrylic  
30% Wool Polar Fleece  
70% Acrílico  
30% Lana Polar Felpa  
Gorro reversible, logos bordados.  
Reversible hat, embroider logo.



100



# CAP



## CLASSIC TWILL CAP

PACK 24

400089.

TALLA / SIZE  
SENIOR Sr / JUNIOR Jr

100% Cotton  
100% Algodón

Gorra twill, logo serigrafiado,  
cierre posterior metálico.

Cap twill, printed logo and  
metallic back fastener.

400089.474 Only Senior Sr



300  
NAVY



700  
ROYAL



474  
CAQUI



100  
BLACK



600  
RED



200  
WHITE



## CLASSIC TWILL CAP

PACK 20

401504.

TALLA / SIZE  
SENIOR Sr / JUNIOR Jr

100% Polyester  
100% Poliéster

Gorra twill, logo serigrafiado, cierre  
posterior metálico.

Cap twill, printed logo and metallic  
back fastener.



331  
NAVY



200  
WHITE



100  
BLACK



# HEADBAND



400205.

TALLA ÚNICA / ONE SIZE

PACK 10

95% Poliéster  
5% Elastane

95% Poliéster  
5% Elastan

Banda para el pelo diseñada para jugadores de raqueta, evita distracciones causadas por el pelo o el sudor, haciendo así que el deportista pueda concentrarse totalmente en el juego. El ajuste que aporta es regulable gracias a su forma.

Headband designed for racquet players, avoiding any distractions caused by hair or sweat, thus allowing the athlete to fully concentrate on their game. Providing an adjustable fit thanks to its shape.



100



331



600



200



700

# ARM WARMER



400358.

TALLA ÚNICA / ONE SIZE

PACK 12

92% Nylon 8% Elastan  
92% Nylon 8% Elastano

Malla cubrebrazos con abertura  
para dedo pulgar y logo  
serigrafiado.

Mesh sleeves with thumb  
opening and silkscreen printed  
logo.

Multicolor pack (2 Colours)



P02



P01







# CAP



## CLASSIC TWILL CAP

PACK 10

400580. TALLA ÚNICA / ONE SIZE

100% Polyester  
Microfiber 50D  
100% Poliéster  
Microfibra 50D

Mesh 100% Polyester  
Rejilla 100% Poliéster

Gorra con tecnología Micro-Mesh para aumentar la transpirabilidad, con cierre trasero adhesivo regulable y diseño con banda reflectante en la parte del cierre. Logotipo J estampado y JOMA en caucho.

Cap with Micro-Mesh technology to increase breathability, with adjustable adhesive back closure and design with reflective band on the front. Printed J logo and JOMA in rubber.



000



100

200



001



## WOMEN VISOR CAP

PACK 12

400635. TALLA ÚNICA / ONE SIZE

100% Polyester  
Microfibre  
100% Poliéster  
Microfibra

Visera para mujer. Cierre de velcro. Tejido interior que facilita la absorción del sudor.

Women's visor cap. Velcro closure. Inner fabric assisting sweat absorption.



000



001

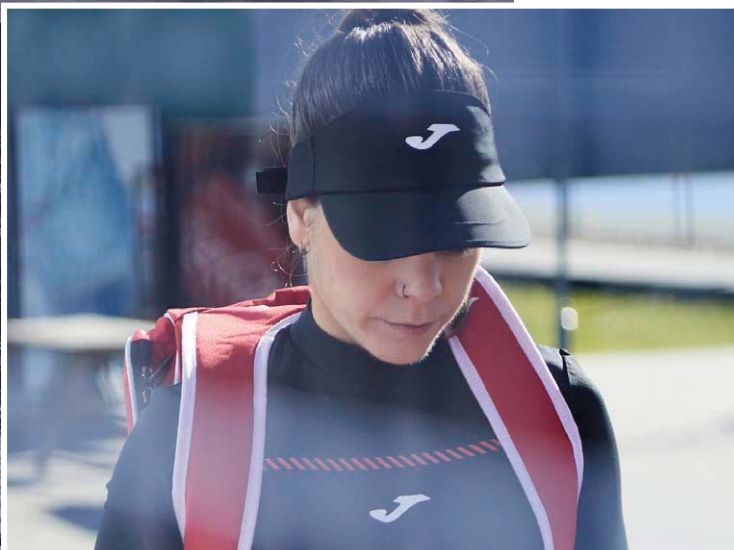

## PADEL ACCESORIES

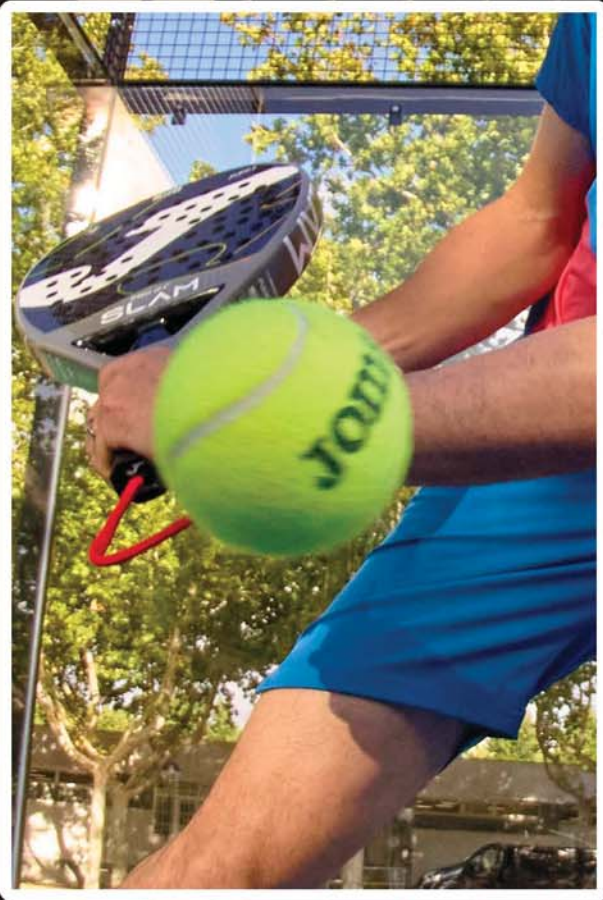



# GOLD PRO 2.0



## PADDLE RACKET

401566.

Control: ■■■■■■  
 Energía: ■■■■■■

### GAMA PRO-COMPETICIÓN

Construcción/Building/Costruzione

EVA: Black EVA 17.

Cara/Face/Viso: 3K carbon.

Cuadro/Frame/Telaio: 100% Carbon.

Peso/Weight/Peso: 350 - 360 grs.

Control/Control/Controllo: 40%.

Energía/Power/Energia: 60%.

Balance/Balance/Equilibrio:

High-medium.



109

# TOURNAMENT PRO 2.0



## PADDLE RACKET

401568.

Control: ■■■■●●●●

Energía: ■■■■●●●●

### GAMA PROFESIONAL

Construcción/Building/Costruzione

EVA: Black EVA 17.

Cara/Face/Viso: 3K carbon.

Cuadro/Frame/Telaio: 100% Carbon.

Peso/Weight/Peso: 350 - 360 grs.

Control/Control/Controllo: 60%.

Energía/Power/Energia: 40%.

Balance/Balance/Equilibrio: Low.



306



# SLAM PRO 2.0

## PADDLE RACKET

401567.

Control: ■■■■■■ ■■■■■■

Energía: ■■■■■■ ■■■■■■

### GAMA PRO-COMPETICIÓN

Construcción/Building/Costruzione

EVA: Black EVA 17.

Cara/Face/Viso: 3K carbon.

Cuadro/Frame/Telaio: 100% Carbon.

Peso/Weight/Peso: 355 - 360 grs.

Control/Control/Controllo: 50%.

Energía/Power/Energia: 50%.

Balance/Balance/Equilibrio: Medium.



251



# TOURNAMENT FLEX 2.0



## PADDLE RACKET

401579.

**Control:** ■■■■■■ ■■■■  
**Energía:** ■■■■■■ ■■■■

**GAMA PRO-COMPETICIÓN**  
 Construcción/Building/Costruzione  
 EVA: Black EVA 15.  
 Cara/Face/Viso: Graphite.  
 Cuadro/Frame/Telaio: 100% Carbon.  
 Peso/Weight/Peso: 350 - 360 grs.  
 Control/Control/Controllo: 60%.  
 Energía/Power/Energia: 40%.  
 Balance/Balance/Equilibrio: Low..



106



# SLAM FLEX 2.0



## PADDLE RACKET

401576.

**Control:** ■■■■■■ ■■■■  
**Energía:** ■■■■■■ ■■■■

**GAMA PRO-COMPETICIÓN**  
 Construcción/Building/Costruzione  
 EVA: Black EVA 15.  
 Cara/Face/Viso: Graphite.  
 Cuadro/Frame/Telaio: 100% Carbon.  
 Peso/Weight/Peso: 355 - 360 grs.  
 Control/Control/Controllo: 50%.  
 Energía/Power/Energia: 50%.  
 Balance/Balance/Equilibrio: Medium.



452



# VALKIRIA FLEX 2.0



## PADDLE RACKET

401583.

**Control:** ■■■■■■ ■■■■  
**Energía:** ■■■■■■ ■■■■

**GAMA PRO-COMPETICIÓN**  
 Construcción/Building/Costruzione  
 EVA: Black EVA 15.  
 Cara/Face/Viso: Graphite.  
 Cuadro/Frame/Telaio: 100% Carbon.  
 Peso/Weight/Peso: 350 - 360 grs.  
 Control/Control/Controllo: 60%.  
 Energía/Power/Energia: 40%.  
 Balance/Balance/Equilibrio: Low.



120





## TOURNAMENT SOFT 2.0



### PADDLE RACKET

401578.

**Control:** ■■■■■■  
**Energía:** ■■■■■■

#### GAMA PRO-COMPETICIÓN

**Construcción/Building/Costruzione**

**EVA:** Black soft.

**Cara/Face/Viso:** Fiber Glass.

**Cuadro/Frame/Telaio:** 100% Carbon.

**Peso/Weight/Peso:** 350 - 360 grs.

**Control/Control/Controllo:** 60%.

**Energía/Power/Energia:** 40%.

**Balance/Balance/Equilibrio:** Low.



602



204

## SLAM SOFT 2.0



### PADDLE RACKET

401577.

**Control:** ■■■■■■  
**Energía:** ■■■■■■

#### GAMA PRO-COMPETICIÓN

**Construcción/Building/Costruzione**

**EVA:** Black soft.

**Cara/Face/Viso:** Fiber Glass.

**Cuadro/Frame/Telaio:** 100% Carbon.

**Peso/Weight/Peso:** 355 - 360 grs.

**Control/Control/Controllo:** 40%.

**Energía/Power/Energia:** 60%.

**Balance/Balance/Equilibrio:** High.



251



## VALKIRIA JR



### PADDLE RACKET

401588.

**Control:** ■■■■■■  
**Energía:** ■■■■■■

#### GAMA PRO-COMPETICIÓN

**Construcción/Building/Costruzione**

**EVA:** Black soft.

**Cara/Face/Viso:** Fiber Glass.

**Cuadro/Frame/Telaio:** 100% Carbon.

**Peso/Weight/Peso:** 340 - 350 grs.

**Control/Control/Controllo:** 60%.

**Energía/Power/Energia:** 40%.

**Balance/Balance/Equilibrio:** Low.



116



287





## PRO



### PALETERO

401375.

100% Polyester  
100% Poliéster

Material resistente. Compartimentos con cierre de cremallera. Bolsillos extra con cierre de cremallera. Tirantes acolchados y ajustables.

*Durable material. Compartments with zip closure. Extra pockets with zip closure. Padded and adjustable straps.*



106

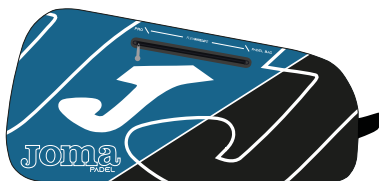

713



## TORNEO



### PALETERO

401538.

100% Polyester  
100% Poliéster

Material resistente. Compartimentos con cierre de cremallera. Bolsillos extra con cierre de cremallera. Tirantes ajustables con refuerzo acolchado.

*Durable material. Compartments with zip closure. Extra pockets with zip closure. Adjustable straps with padded reinforcement.*

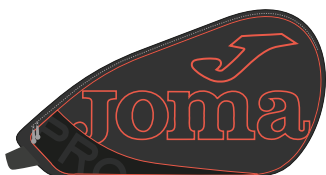

165

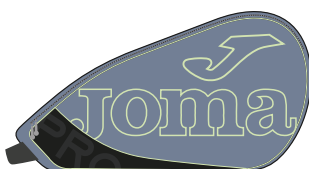

376



459



100







OPEN



 PADDLE BACKPACK **INDIVIDUAL**

400925.

100% Polyester  
100% Poliéster

Mochila con paletero.  
Bag with full flap.



727



102



106



116



# WRISTBAND

## WRISTBAND

PACK 24

400701. TALLA ÚNICA / ONE SIZE

85% Cotton  
10% Elastane  
5% Nylon

Muñequera realizada con un tejido interior que facilita la absorción del sudor.

*Wristband made with an inner fabric that facilitates the absorption of sweat.*



000

## WRISTBAND

PACK 24

400743. TALLA ÚNICA / ONE SIZE

85% Cotton  
10% Elastane  
5% Nylon

Muñequera corta con diseño de rayas y logo en Jacquard.

*Short wristband with logo in Jacquard.*



000

## WRISTBAND

PACK 24

400245. TALLA ÚNICA / ONE SIZE

85% Cotton  
10% Elastane  
5% Nylon

Muñequera realizada con un tejido interior que facilita la absorción del sudor.

*Wristband made with an inner fabric that facilitates the absorption of sweat.*



P01



P03



P04

## WRISTBAND

PACK 12

400740. TALLA ÚNICA / ONE SIZE

85% Cotton  
10% Elastane  
5% Nylon

Muñequera grande realizada con un tejido interior que facilita la absorción del sudor.

*Big wristband made of a fabric assisting sweat absorption.*



000

## WRISTBAND

PACK 12

400741. TALLA ÚNICA / ONE SIZE

85% Cotton  
10% Elastane  
5% Nylon

Muñequera grande con diseño de rayas y logo en Jacquard.

*Long wristband with logo in Jacquard.*



000

## WRISTBAND

PACK 12

400300. TALLA ÚNICA / ONE SIZE

85% Cotton  
10% Elastane  
5% Nylon

Muñequera grande realizada con un tejido interior que facilita la absorción del sudor.

*Big wristband made of a fabric assisting sweat absorption.*



P03



P01



P04



# PADDLE ACCESSORIES



## PADDLE BALLS

PACK 24x3

400999.

50% Wool 37% Nylon  
13% Cotton  
50% Lana 37% Nylon  
13% Algodón

Pelota de pádel Tournament.  
*Tournament paddle ball.*



900



## OVERGRIP PRO

PACK 60

400801.

60% Polyester  
40% Polyurethane  
60% Poliéster  
40% Poliuretano

Pack de 60 tiras de overgrip para raquetas de tenis o pádel. Competición-PRO. Fácil de instalar en el mango. Excelente absorción del sudor para un juego cómodo y preciso.

*Pack of 60 overgrip strips for tennis or padel rackets. Indicated for Competition-PRO. Easy to install on the handle. Excellent sweat absorption for comfortable and precise play.*



200



## OVERGRIP PRO

PACK 3

400746.

60% Polyester  
40% Polyurethane  
60% Poliéster  
40% Poliuretano

Pack de 3 tiras de overgrip para raquetas de tenis o pádel. Indicadas para Competición-PRO. Fácil de instalar en el mango. Excelente absorción del sudor para un juego cómodo y preciso.

*Pack of 3 overgrip strips for tennis or paddle rackets. Suitable for Pro-Competition. Easy to install on the handle. Excellent sweat absorption for comfortable and precise play.*



200



## OVERGRIP CLUB

PACK 3

400748.

62% Polyester  
38% Polyurethane  
62% Poliéster  
38% Poliuretano

Pack de tres tiras de overgrip para raquetas de tenis o pádel. Recomendado para Competición- iniciación. Fácil de instalar en el mango. Excelente absorción del sudor para un juego cómodo y preciso.

*Pack of three overgrip strips for tennis or paddle rackets. Recommended for Competition - beginners. Easy to install on the handle. Excellent sweat absorption for comfortable and accurate play.*



060

050

100

200





### Joma España - Headquarters

Ramón y Cajal, 134.  
45512 PORTILLO DE TOLEDO  
TOLEDO (ESPAÑA)

### ESPAÑA DEPT. COMERCIAL

Tel.: 34-925 776 006  
Fax: 34-925 730 353  
e-mail: [info@joma-sport.com](mailto:info@joma-sport.com)  
Dept.Comercial: [equipaciones@joma-sport.com](mailto:equipaciones@joma-sport.com)

### INTERNATIONAL

#### COMMERCIAL DEPT.

Tel Intl Dept: +34 925 776 007  
Fax Intl Dept: +34 925 730 353  
e-mail: [infoexport@joma-sport.com](mailto:infoexport@joma-sport.com)

### Joma México, s.a. De cv

Poniente 140, No. 840, Bodega 13-C,  
Col. Industrial Vallejo,  
Del. Azcapotzalco,  
CDMX, 02300, México  
Tel: 01 55 5719-3358  
e-mail: [joma-mexico@joma-sport.com](mailto:joma-mexico@joma-sport.com)

### Joma Denmark

Mobil: +45 4254 4574  
e-mail: [joma-denmark@joma-sport.com](mailto:joma-denmark@joma-sport.com)

### Joma USA, INC.

3350 SW 148th Ave.  
Suite 110-151  
Miramar, FL 33027  
Tel.: (305) 471-5959  
Fax: (305) 471-7959  
Toll free 1-877 393-JOMA  
e-mail: [joma-usa@joma-sport.com](mailto:joma-usa@joma-sport.com)  
website: [www.jomausa.com](http://www.jomausa.com)

### Joma Italia

Via Nazionale, 71  
10020 Cambiano (TO)  
Tel.: (+39) 011 64 74 737  
e-mail: [joma-italia@joma-sport.com](mailto:joma-italia@joma-sport.com)  
[www.joma-sport.com/it](http://www.joma-sport.com/it)

### Joma China

3/F, Baixing Office Building  
Xibin Town, Jinjiang City.  
FUJIAN PROVINCE,  
CHINA (C.P: 362200)  
Tel.: (+86) 595-85071605  
e-mail: [joma-asia@joma-sport.com](mailto:joma-asia@joma-sport.com)

### Joma UK

Bury Office: 0161 763 5348  
e-mail: [customer@joma-sport.com](mailto:customer@joma-sport.com)

### Joma Latinoamérica

Zona libre de Colón  
Calle, 7 Ave. Santa Isabel  
Edificio Cofrisa n.º 4 - Local 4-14  
Colón - Panamá  
Telefax: + 34 608 795 328  
e-mail: [joma-latinoamerica@joma-sport.com](mailto:joma-latinoamerica@joma-sport.com)

### Joma Deutschland

Mobile: +34 680 365 819 (WhatsApp)  
Mobile: +34 659 844 006  
Tel.: +34 925 776 007  
e-mail: [joma-deutschland@joma-sport.com](mailto:joma-deutschland@joma-sport.com)  
[www.joma-sport.com/de](http://www.joma-sport.com/de)  
[www.facebook.com/joma.sport.de](https://www.facebook.com/joma.sport.de)

### Joma Brasil

Av. Andromeda, 885 Bl. B/Sala 1303  
Barueri - Alphaville - Cep. 06473-000  
Sao Paulo, Brasil  
Tel.: +55 - 11 3368 8233  
e-mail: [adm@jomabr.com](mailto:adm@jomabr.com)  
[www.joma.com.br](http://www.joma.com.br)



[joma-sport.com](http://joma-sport.com)



8 447368 502937  
CAT.TW.IN.25